

PIANTA PIANO TERRA
scala 1:100

PIANTA PIANO TERRA
scala 1:100

PIANTA PIANO PRIMO
scala 1:100

PIANTA PIANO PRIMO
scala 1:100

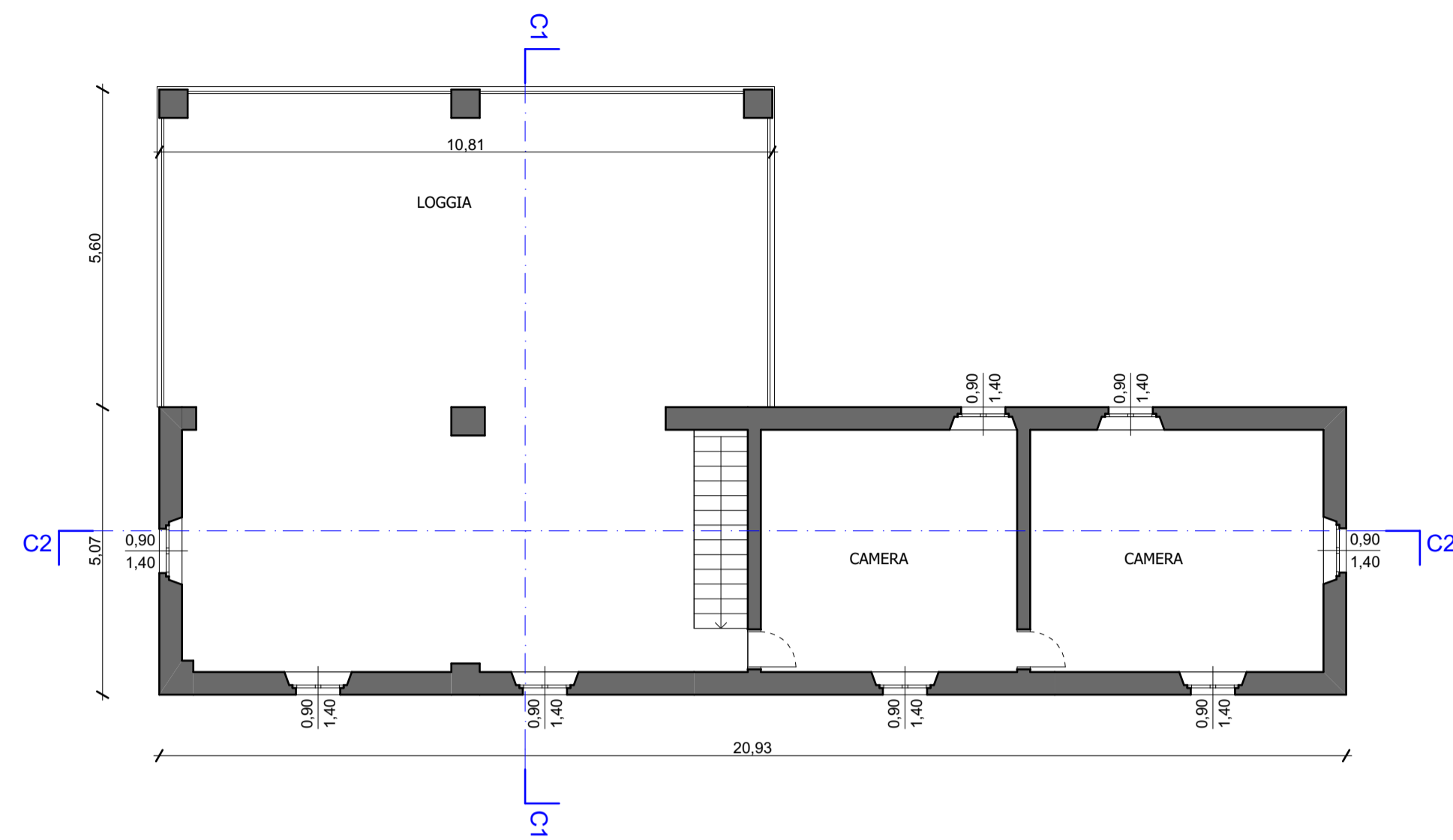
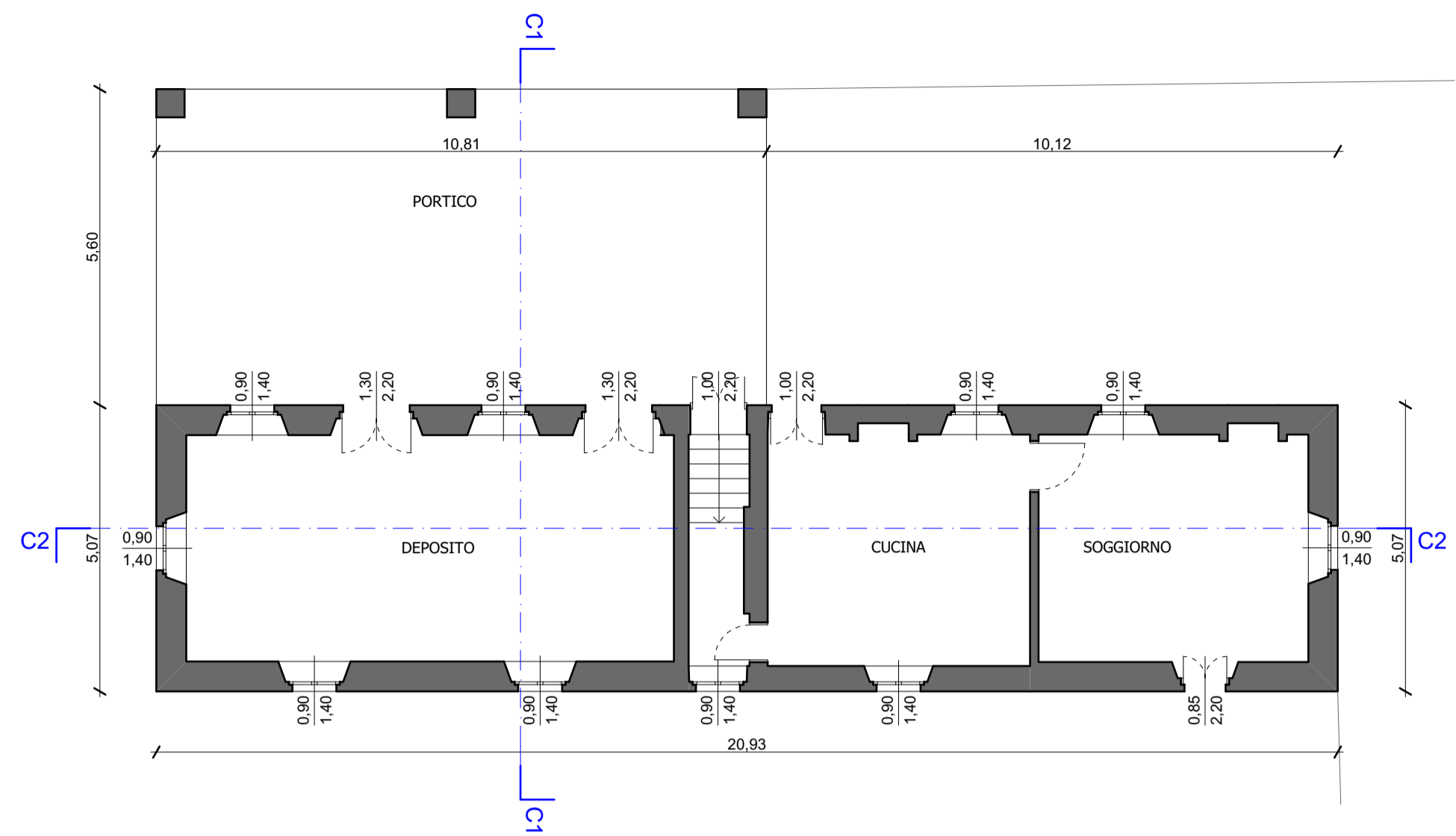

SEZIONE F-F
scala 1:100

SEZIONE C1
scala 1:100

SEZIONE E-E
scala 1:100

SEZIONE C2
scala 1:100

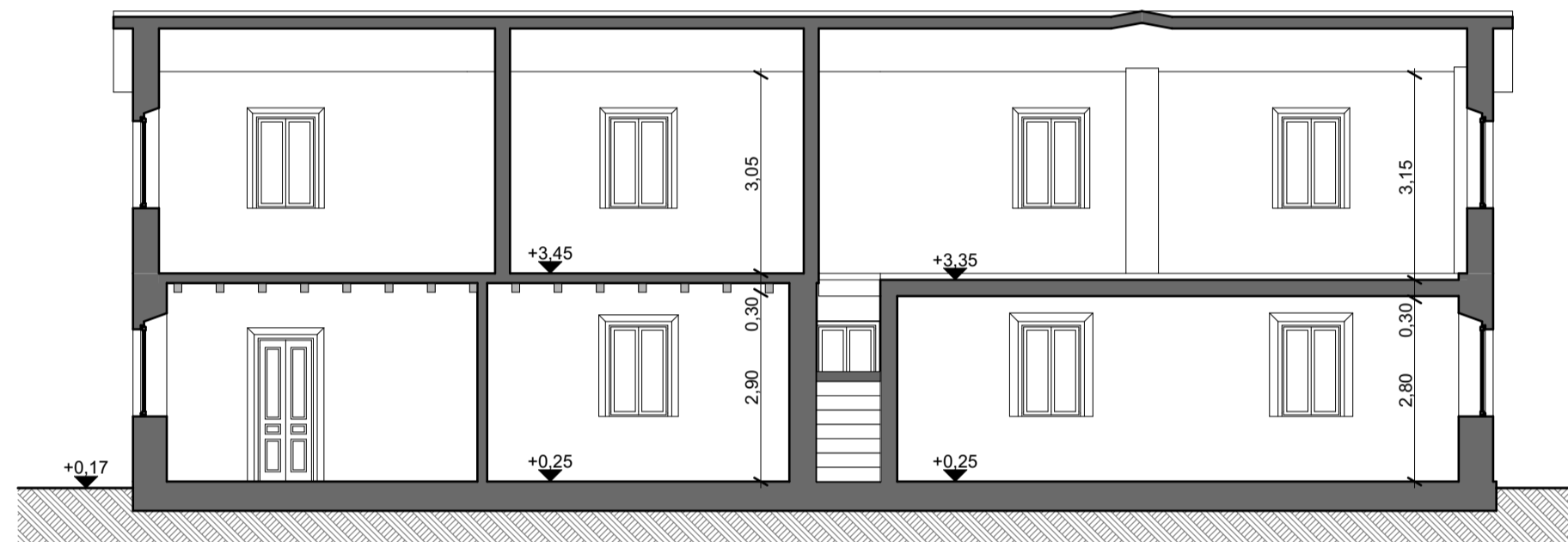
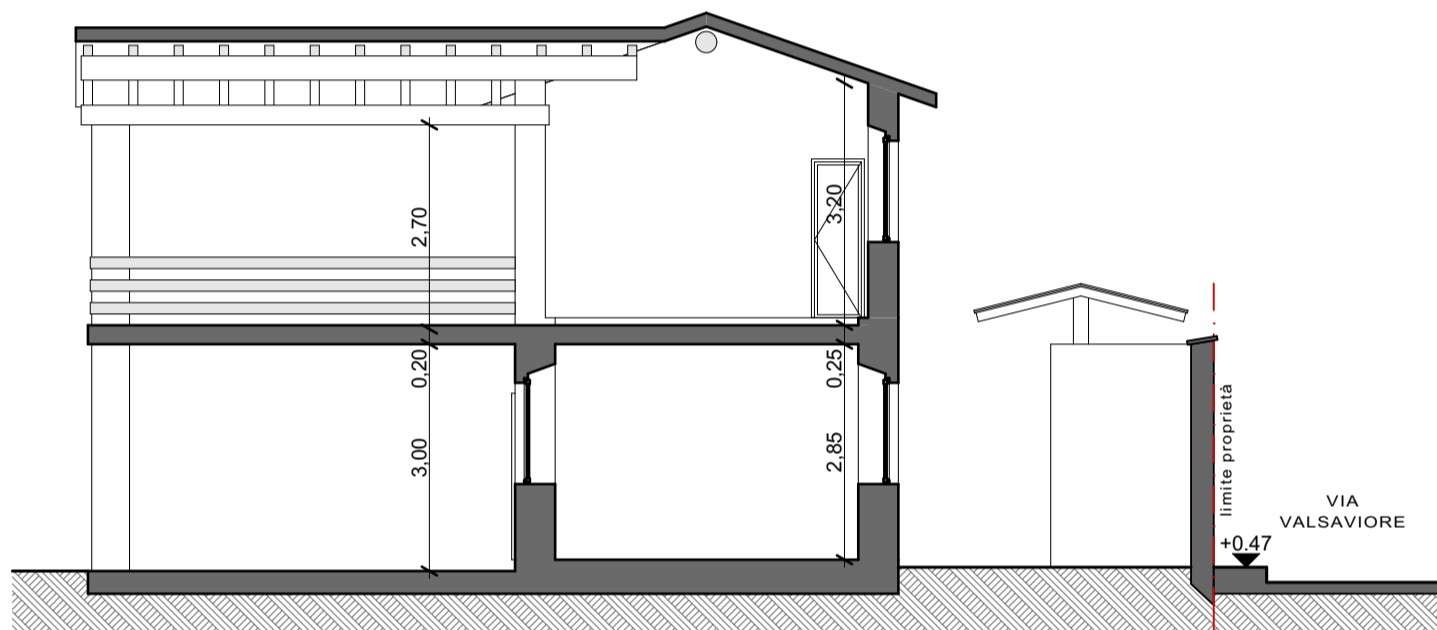

PROSPETTO OVEST
scala 1:100

PROSPETTO OVEST
scala 1:100

PROSPETTO SUD
scala 1:100

PROSPETTO SUD
scala 1:100

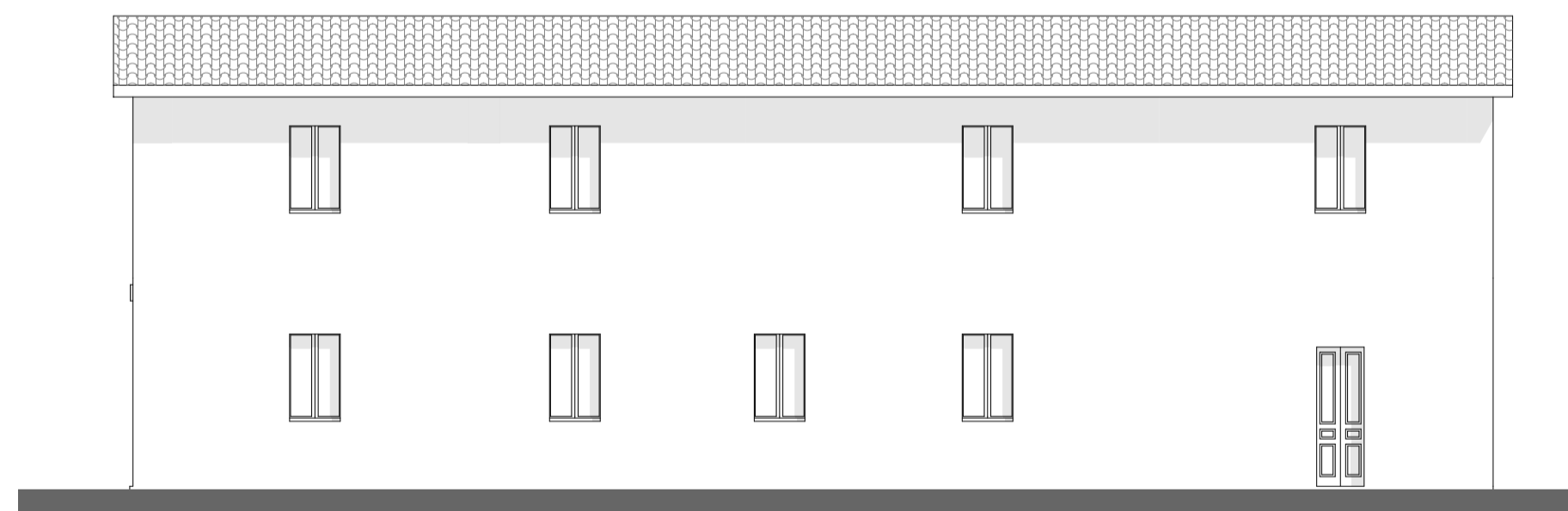
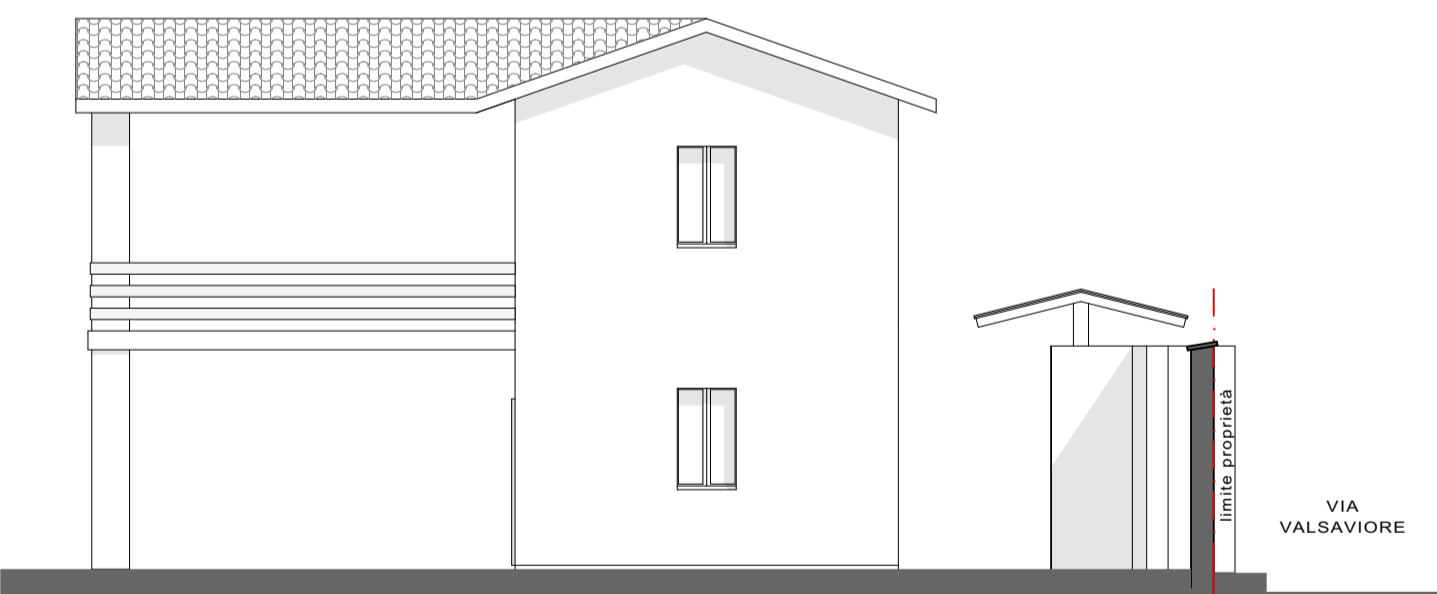

PROSPETTO EST
scala 1:100

PROSPETTO EST
scala 1:100

PROSPETTO NORD
scala 1:100

PROSPETTO NORD
scala 1:100

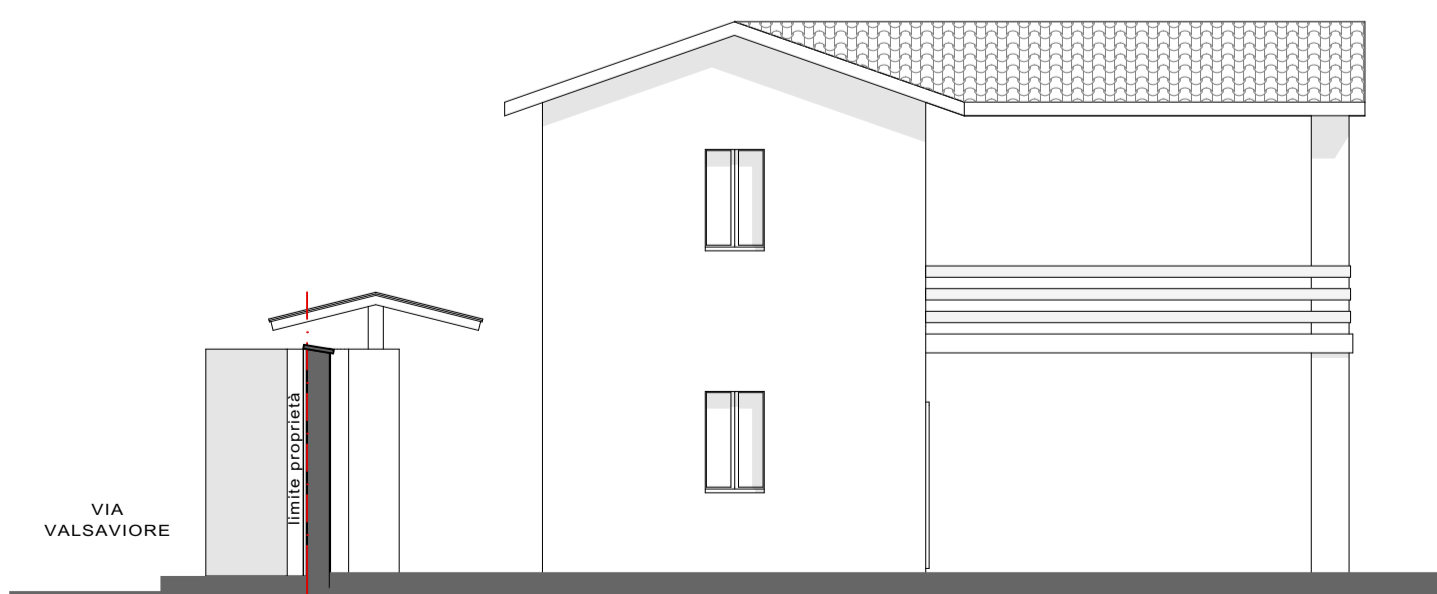

PIANTA PIANO COPERTURE
scala 1:500

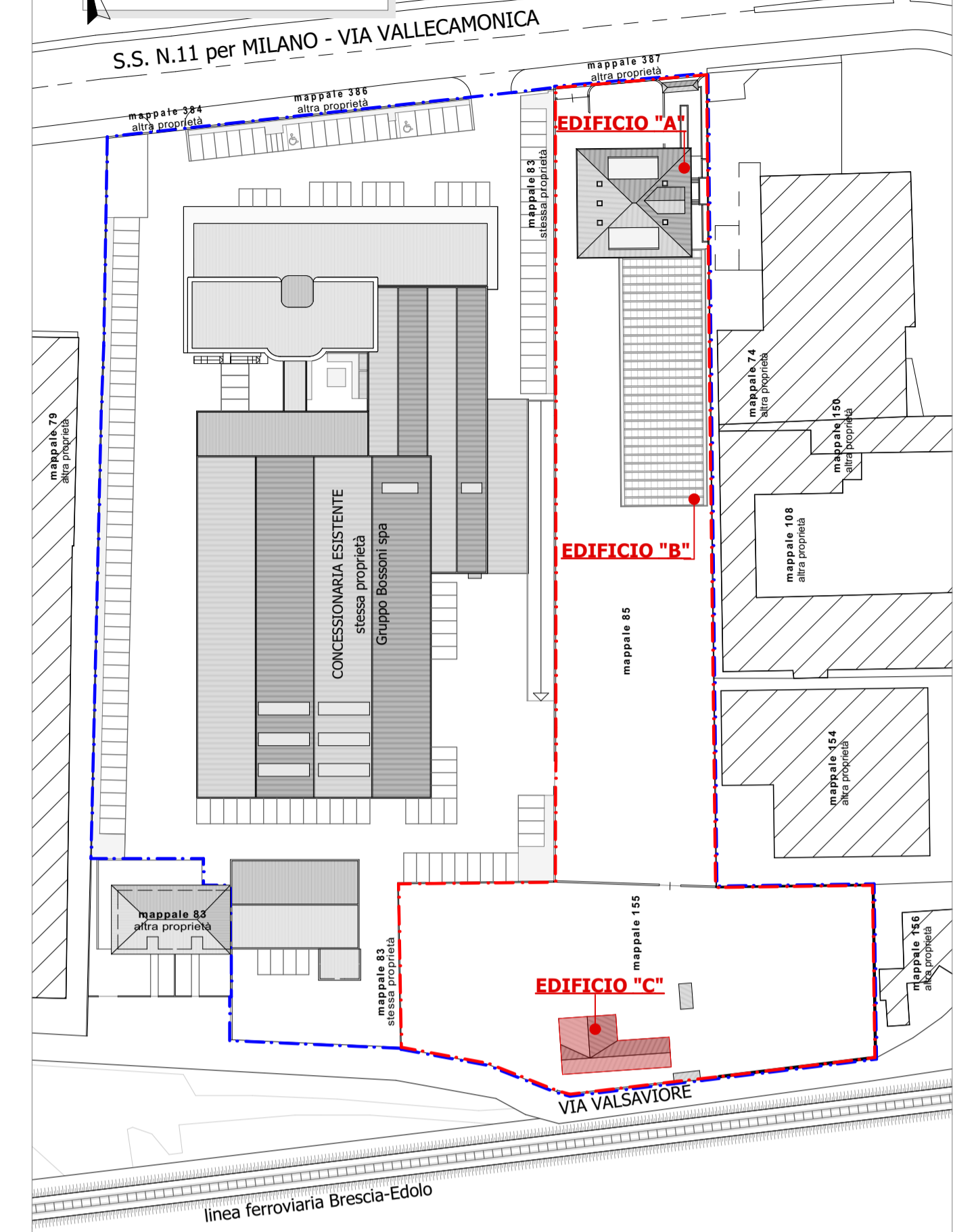

COMPARTO GRUPPO BOSSONI SPA

AREA OGGETTO DI PIANO ATTUATIVO

Comune di BRESCIA

Provincia di BS

PIANO ATTUATIVO A DESTINAZIONE
COMMERCIALE/ARTIGIANALE PER
NUOVA FORMAZIONE DI
CONCESSIONARIA AUTOMOBILI
in via Vallecamonica n.19
(art.30 NTA del PGT vigente)

Committente:

GRUPPO BOSSONI SPA
Via G. Agnelli, 3 - 25034 Orzinuovi (BS)
P.IVA 00647400985 - C.F. 01678370170

Stato di fatto

EDIFICIO "C"
oggetto di demolizione

3.3

scala
1:1000, 1:100
data
SETTEMBRE 2019

STUDIO ARCHITETTO GIUSEPPE ROSSI
via San Pio di Pietrelcina 33 - 25034 Orzinuovi (BS)
P.Iva 01813370986
tel/fax 030 941533
e-mail: archgiusepperossi.studio@gmail.com