

**SEZIONE S1**  
scala 1:200

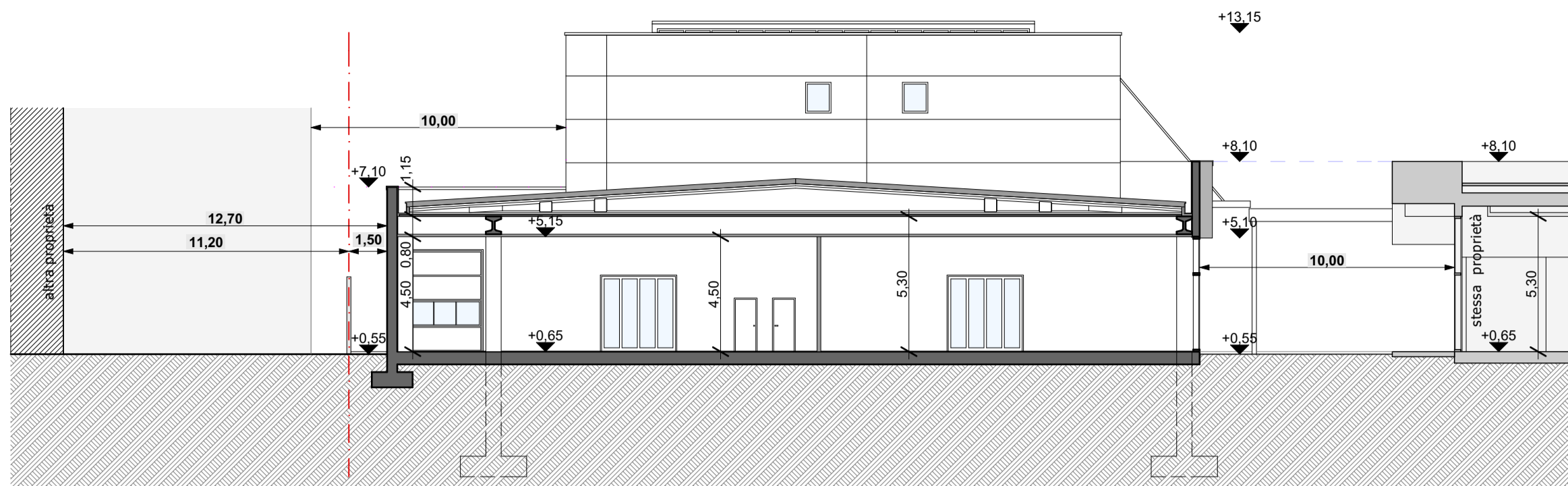

**SEZIONE S2**  
scala 1:200

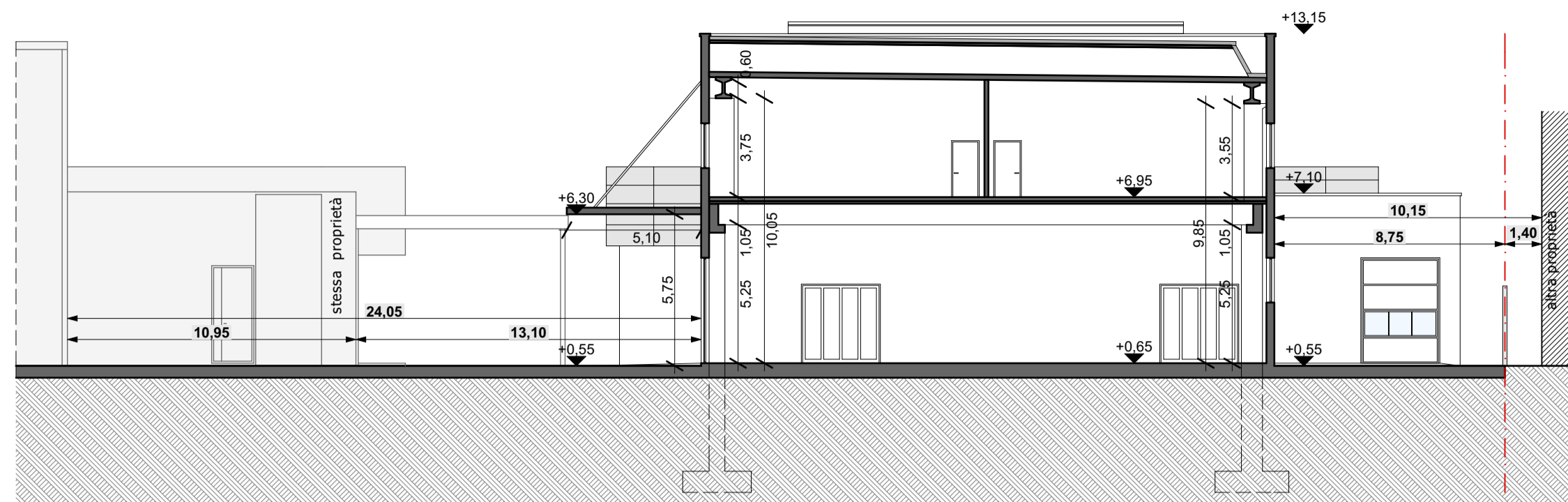

**SEZIONE S3**  
scala 1:200

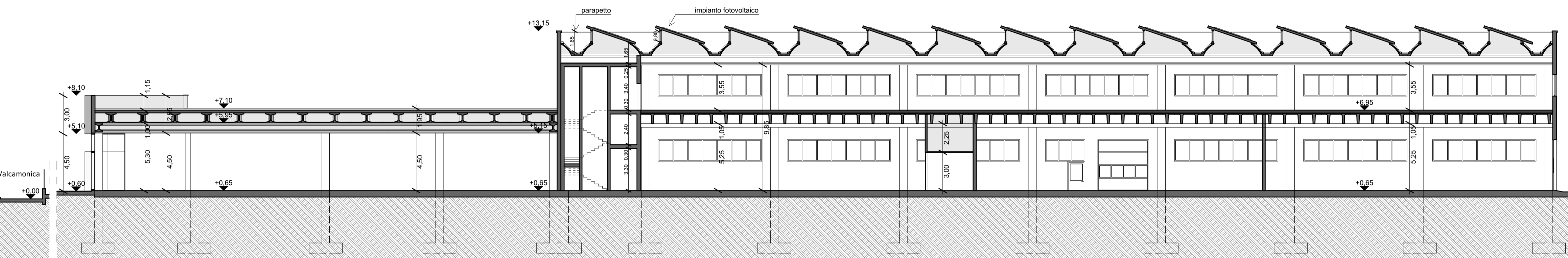

**PROSPETTO NORD**  
scala 1:200

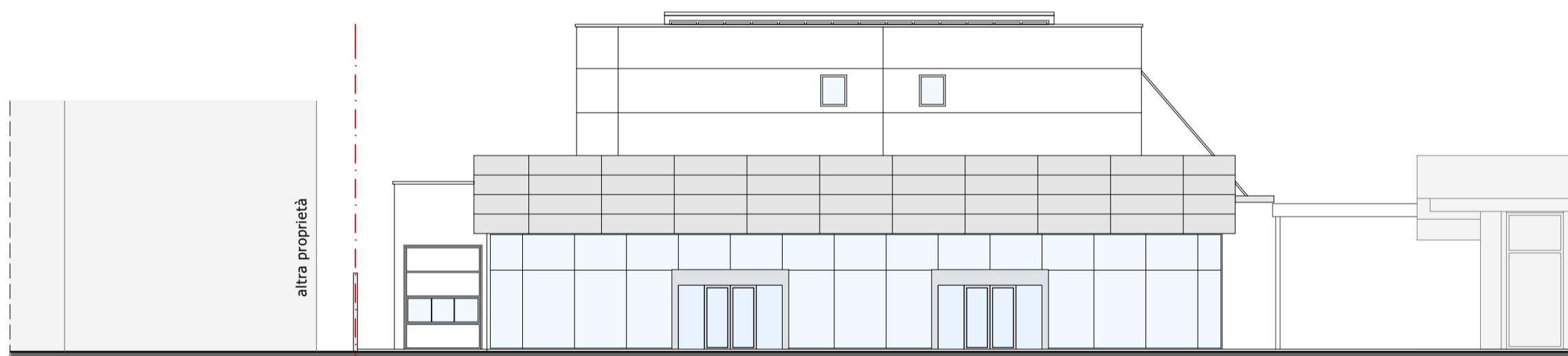

**PROSPETTO SUD**  
scala 1:200

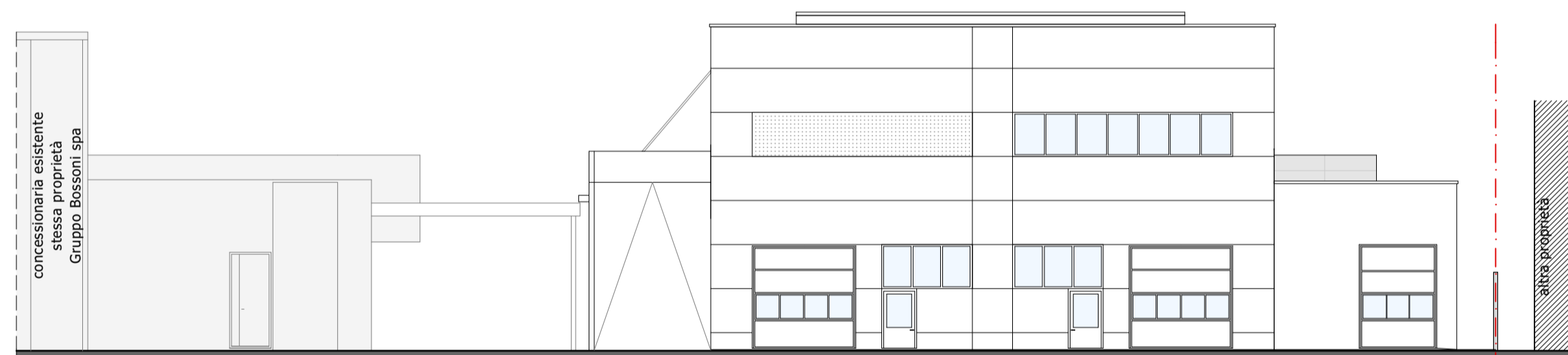

**PROSPETTO OVEST**  
scala 1:200



**PROSPETTO EST**  
scala 1:200

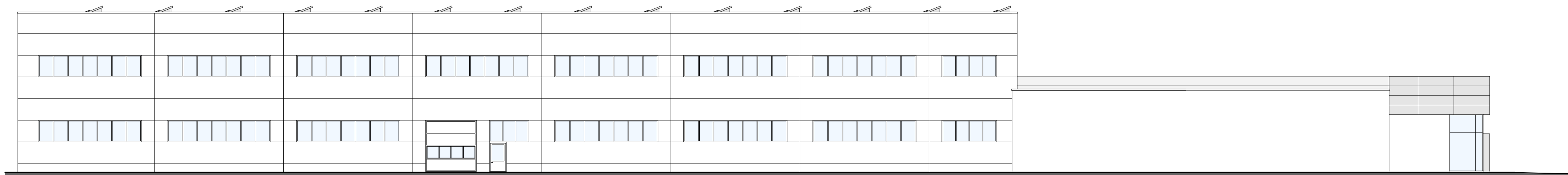

**KEY PLAN**  
scala 1:500

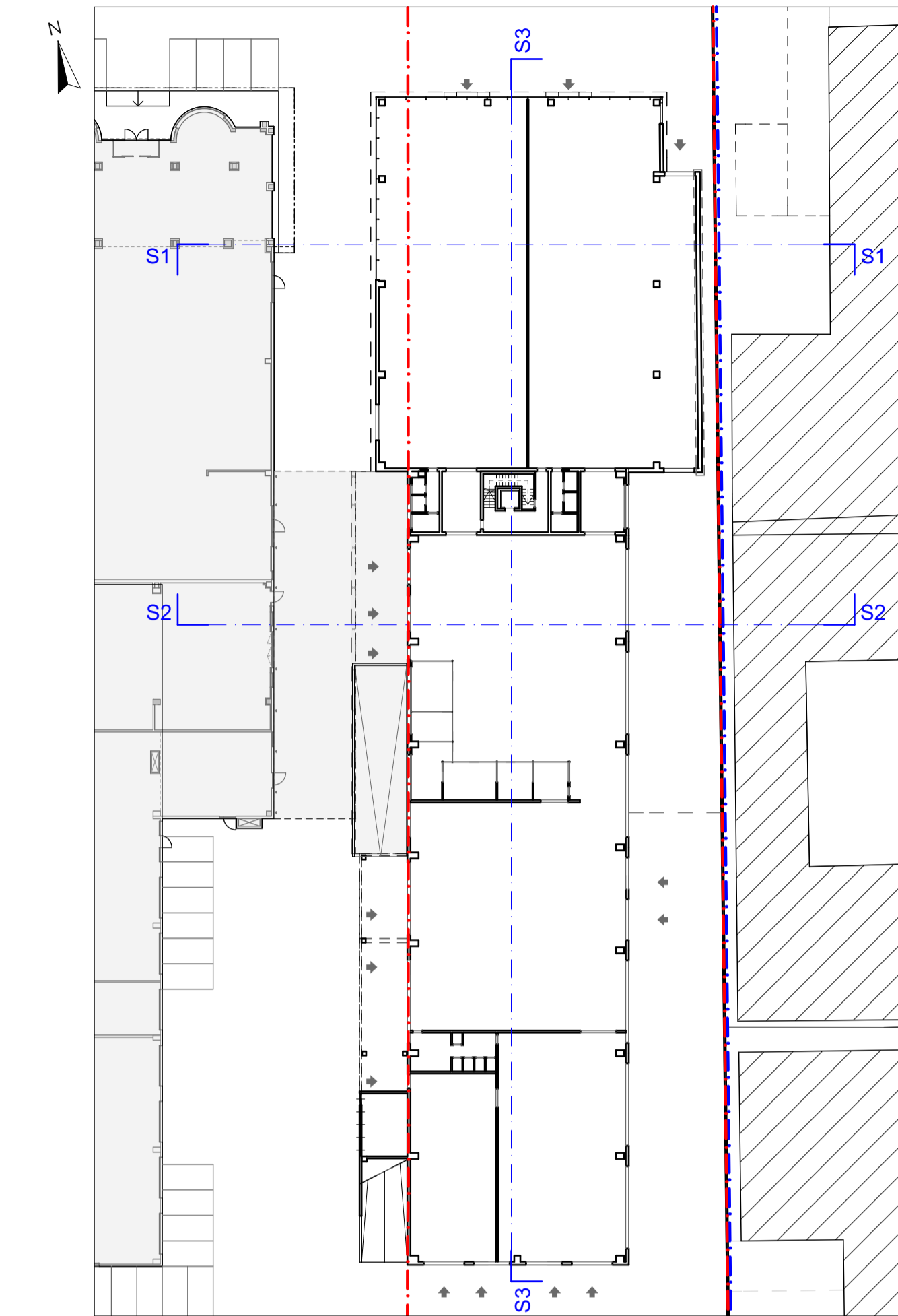

Comune di **BRESCIA** Provincia di **BS**

**PIANO ATTUATIVO A DESTINAZIONE COMMERCIALE/ARTIGIANALE PER NUOVA FORMAZIONE DI CONCESSIONARIA AUTOMOBILI**  
in via Vallecamonica n.19  
(art.30 NTA del PGT vigente)

Committente:  
**GRUPPO BOSSONI SPA**  
Via G. Agnelli, 3 - 25034 Orzinuovi (BS)  
P.IVA 00647400985 - C.F. 01678370170

Stato di progetto  
ALZATI

tavola  
**4.3**

scala  
1:200, 1:500  
data  
GENNAIO 2020

**STUDIO ARCHITETTO GIUSEPPE ROSSI**  
via San Pio di Pietrelcina 33 - 25034 Orzinuovi (BS)  
P.Iva 01813370986  
tel/fax 030 941533  
e-mail: archgiusepperossi.studio@gmail.com