

SEZIONE TERRITORIALE Y-Y

STATO DI FATTO
scala 1:300

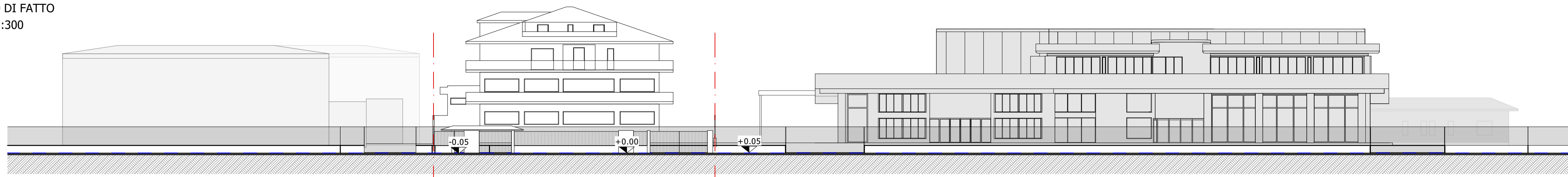

SEZIONE TERRITORIALE Y-Y

STATO DI PROGETTO
scala 1:300

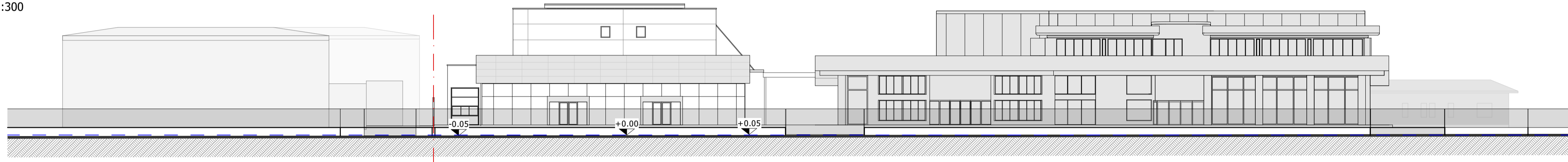

SEZIONE TERRITORIALE Y-Y

STATO COMPARATO
scala 1:300

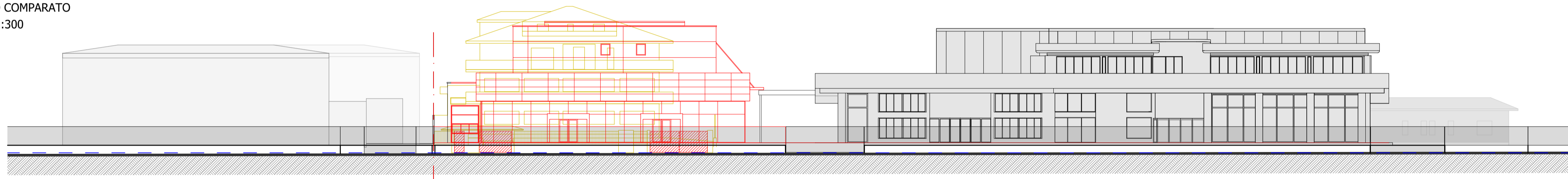

SEZIONE TERRITORIALE X-X

STATO DI FATTO
scala 1:300

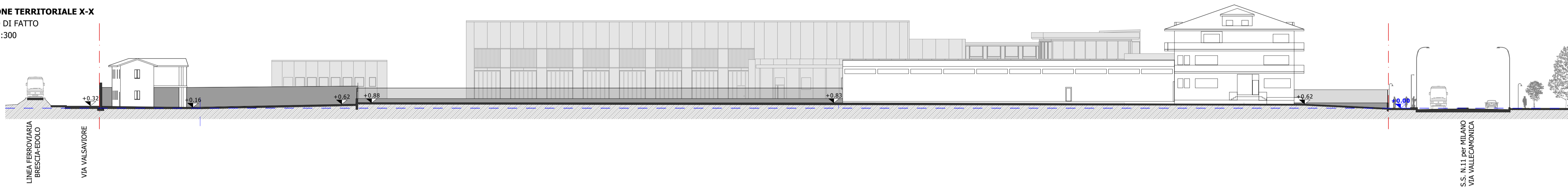

SEZIONE TERRITORIALE X-X

STATO DI PROGETTO
scala 1:300

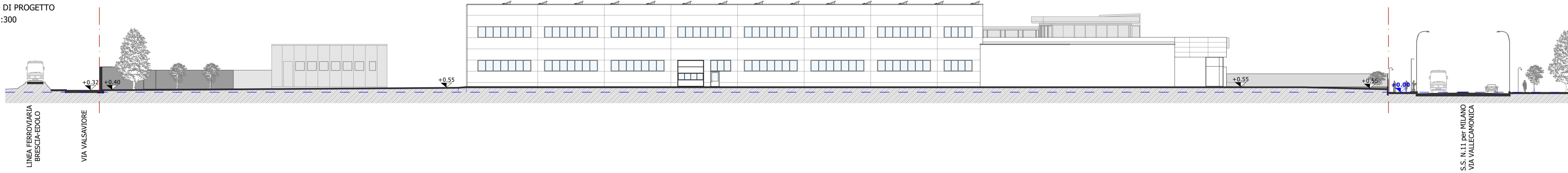

SEZIONE TERRITORIALE X-X

STATO COMPARATO
scala 1:300

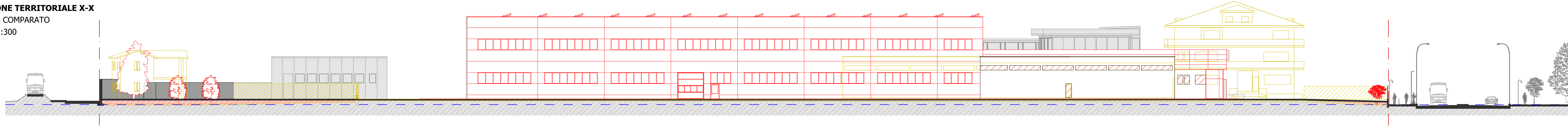

PLANIMETRIA

scala 1:1000

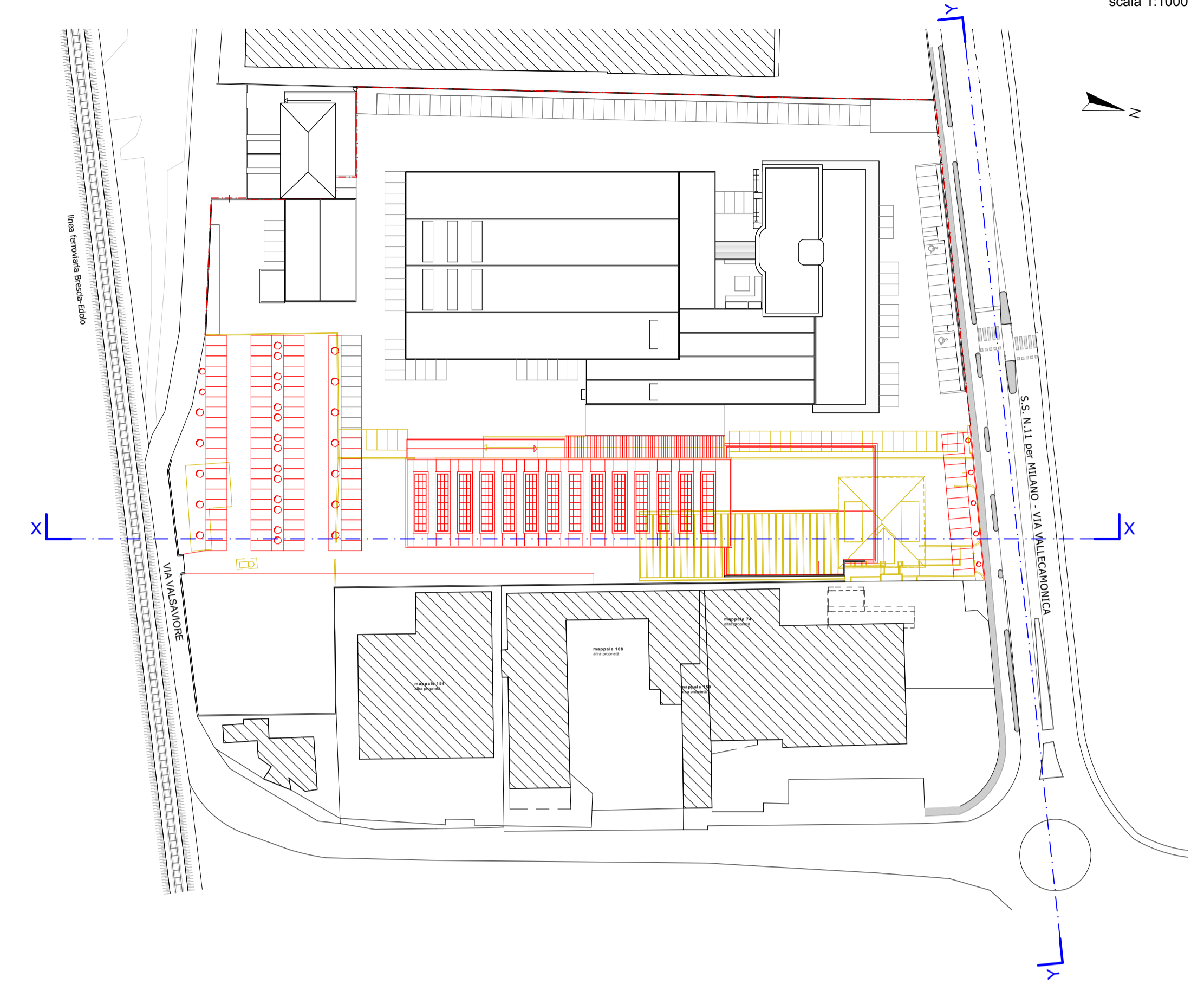

Comune di BRESCIA Provincia di BS

**PIANO ATTUATIVO A DESTINAZIONE
COMMERCIALE/ARTIGIANALE PER
NUOVA FORMAZIONE DI
CONCESSIONARIA AUTOMOBILI**
in via Vallecamonica n.19
(art.30 NTA del PGT vigente)

Committente:
GRUPPO BOSSONI SPA
Via G. Agnelli, 3 - 25034 Orzinuovi (BS)
P.IVA 00647400985 - C.F. 01678370170

Stato di progetto
SEZIONI TERRITORIALI

4.5

scala
1:300, 1:1000
data
GENNAIO 2020

STUDIO ARCHITETTO GIUSEPPE ROSSI
via San Pio di Pietrelcina 33 - 25034 Orzinuovi (BS)
P.Iva 01813370986
tel/fax 030 941533
e-mail: archgiusepperossi.studio@gmail.com