

DEMOLIZIONI  
COSTRUZIONI

PIANTA PIANO PRIMO  
scala 1:250

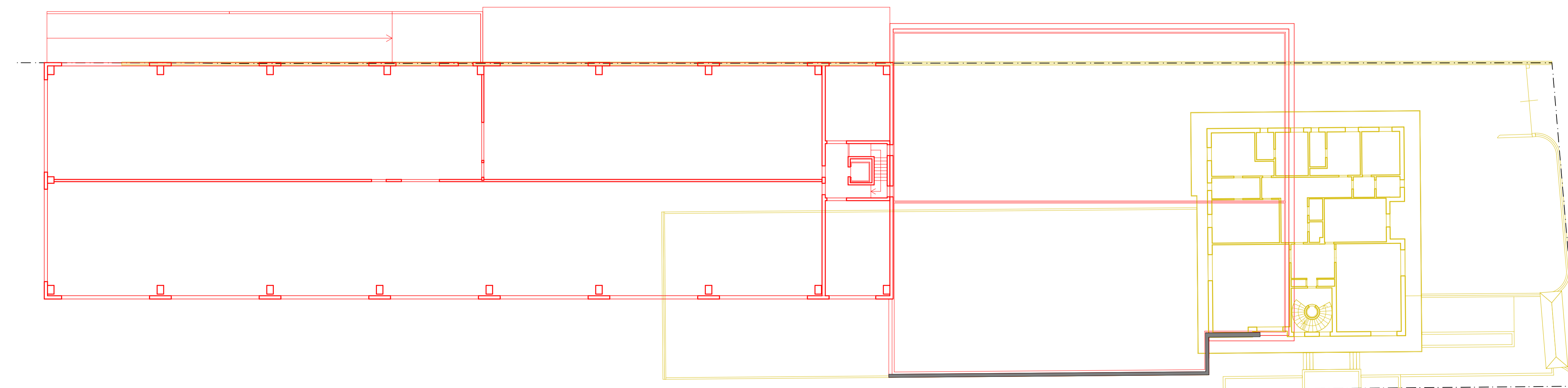

Comune di BRESCIA Provincia di BS

PIANO ATTUATIVO A DESTINAZIONE  
COMMERCIALE/ARTIGIANALE PER  
NUOVA FORMAZIONE DI  
CONCESSIONARIA AUTOMOBILI  
in via Vallecamonica n.19  
(art.30 NTA del PGT vigente)

Committente:  
**GRUPPO BOSSONI SPA**  
Via G. Agnelli, 3 - 25034 Orzinuovi (BS)  
P.IVA 00647400985 - C.F. 01678370170

Stato comparato  
PLANIMETRIA

tavola  
**5.1**

scala  
1:250  
data  
GENNAIO 2020

**STUDIO ARCHITETTO GIUSEPPE ROSSI**  
via San Pio di Pietrelcina 33 - 25034 Orzinuovi (BS)  
P.Iva 01813370986  
tel/fax 030 941533  
e-mail: archgiusepperossi.studio@gmail.com