

PROSPETTO OVEST - PIANO ATTUATIVO "PN02 MONTINI" - LOTTO RESIDENZIALE "A" - VARIANTE PLANIVOLUMETRICA DI PROGETTO

1:200

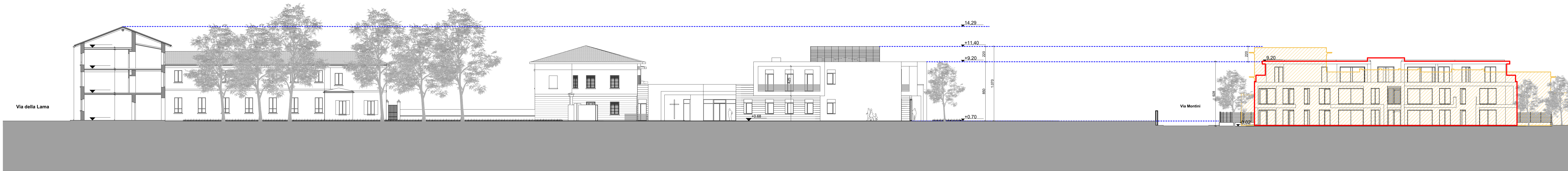
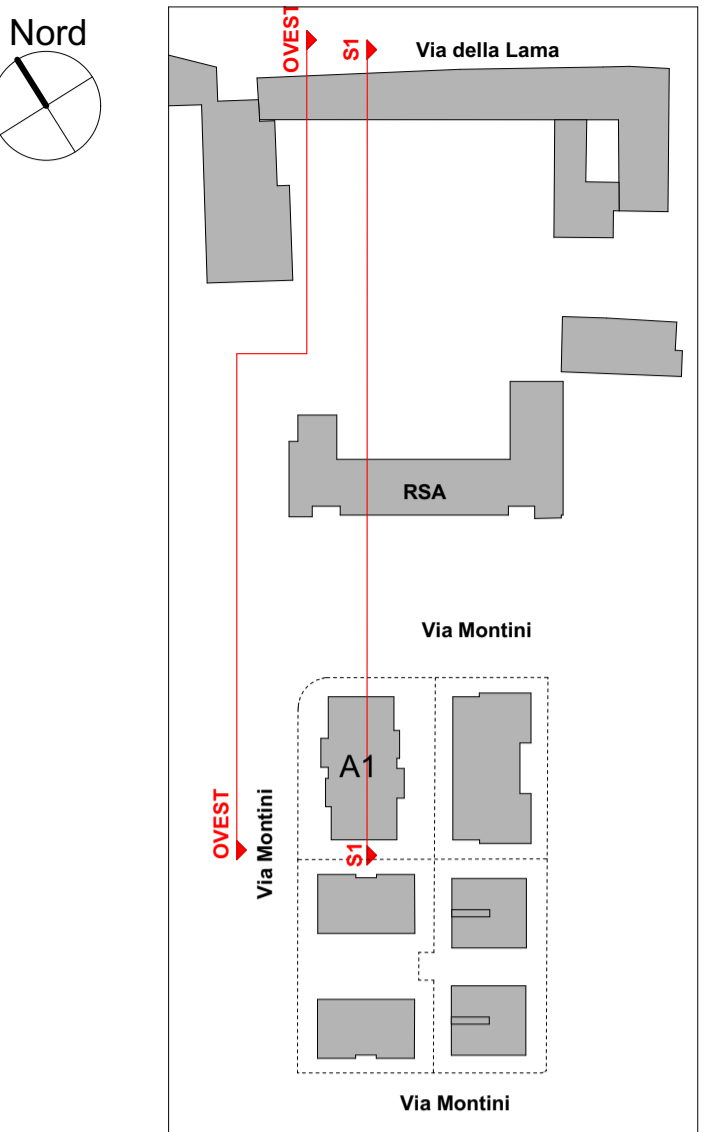

PROSPETTO OVEST - PIANO ATTUATIVO "PN02 MONTINI" - LOTTO RESIDENZIALE "A" - RAFFRONTO

1:200



PROSPETTO OVEST - PIANO ATTUATIVO "PN02 MONTINI" - LOTTO RESIDENZIALE "A" APPROVATO

1:200

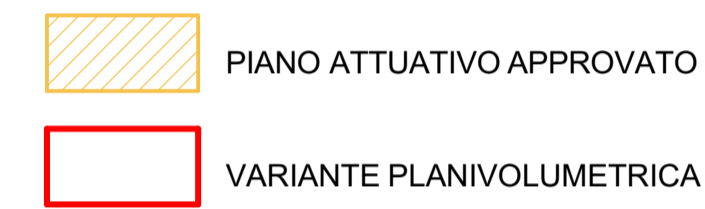

COMMITTENTE
CLASS BUILDING S.R.L.
 Val Aldo Moro n° 2/C
 25035 - RONCADELLE (BS)
 C.F. e Part. IVA n° 01080980368
SANMARTINO SRL
 25100 BRESCIA
 Via Ippolito Pinemonte n° 3
 BRESCIA (BS)
 C.F. e P.I. n° 03442800368
 @ email: info@sanmartino.it
SANTASILVIA SRL
 VIA ALDO MORO N° 13
 25124 - BRESCIA (BS)

PROGETTO
 PIANO ATTUATIVO DENOMINATO
 "PN02 MONTINI"
 Approvato con D.G.C. n° 392/17201 P.G. del
 09/04/2008
 PGT 2016: PAv-4

VARIANTE PLANIVOLUMETRICA
 LOTTO RESIDENZIALE "A"

RIFERIMENTO 18 - 05

TAVOLA
 ALTEZZA EDIFICIO A1: PROSPETTO OVEST -
 PIANO ATTUATIVO APPROVATO - VARIANTE
 PLANIVOLUMETRICA LOTTO "A" -
 CONFRONTO

TAV. N° 10 SCALA: 1:200

STATO AGGIORNAMENTI data
 rev. n° motivo modifica
 00 CREAZIONE 25/06/2018

PROPRIETARI
CLASS BUILDING S.R.L. **b+ma** **B+M&C**
 VIA ALDO MORO N° 2/C 25035 - RONCADELLE (BS) **ARCHITETTURA**
SANMARTINO SRL **LODA LODA**
 VIA IPPOLITO PINEMONTE N° 3 BRESCIA (BS) **CARTELLA**
SANTASILVIA SRL
 VIA ALDO MORO N° 13 25124 - BRESCIA (BS)

