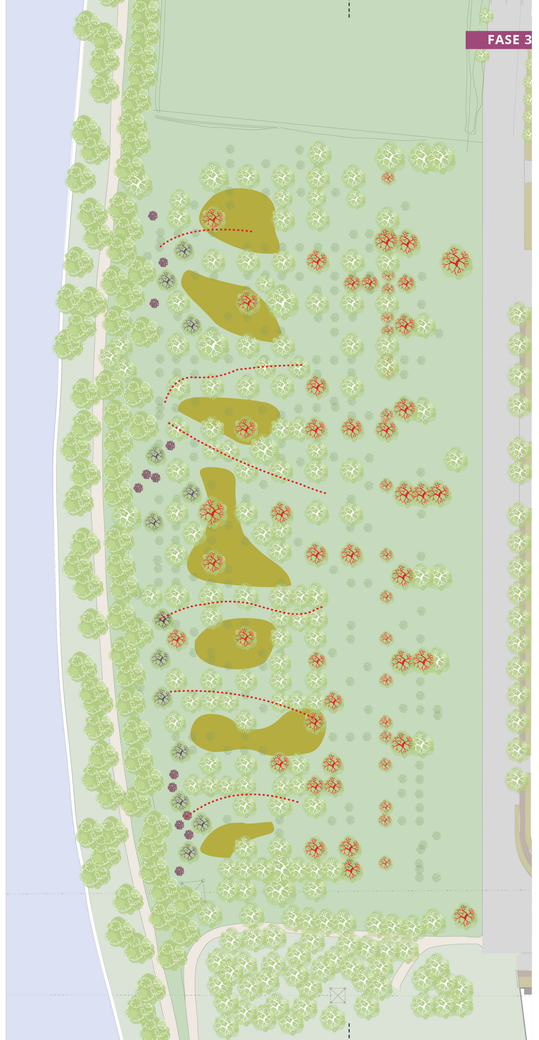

FASE 1 *febbraio 2019*

- Taglio infestanti sottobosco
- Esemplari con criticità fitosanitarie o di stabilità individuate nel rilievo

FASE 2 *fin marzo 2019*

- Fresatura del terreno e semina con miscuglio semenze selezionate
- Rimozione esemplare per ripristino condizioni di sicurezza *(agosto 2019)*

FASE 3 *autunno-inverno 2019/2020*

- Semina con miscuglio semenze selezionate
- Creazione e mantenimento radure
- Rimozione esemplare per condizioni fitosanitarie o interferenza con il progetto
- Piantumazione specie arborea autoctona
- Piantumazione specie arbustive autoctona
- Corridoio faunistico

FASE 4 *in fase di realizzazione degli interventi*

- Creazione e mantenimento radure
- Semina prato stabile
- Formazione fossato inondabile
- Piantumazione specie arborea autoctona
- Piantumazione specie arbustive autoctona
- Corridoio faunistico

OGGETTO

PIANO ATTUATIVO COPAN PARK

P3
Tav 3

TITOLO

PROGETTO DI "PREVERDISSEMENT"

PROTOCOLLO

COMUNE DI BRESCIA

PROGETTO

SMART FLOOR

arch	Francesco APOLLONIO	ing	Diego CARAFFINI
dott	Alessandro BUGATTI	nat	Marco TORRETTA
ing	Ruggero TRUSCA	ing	Cesare TREBESCHI
arch	Davide MUTTI	geol	Marco VENTURINI
arch	Anna GOZZI	agr	Gabriele ZOLA
arch	Marco ROSINI	ing	Paolo ZANOLI

COMMITTENTE

COPAN
Innovating Together™

COPAN ITALIA S.p.A.
via Francesco Perotti 10 | 25125 | Brescia
P.IVA 01740560170

data:	*Agosto 2019*	*scala:*	**1:200**
nome file:	*P3_3*		
disegno:	**arch Davide MUTTI**		
editing:	**dott. Alessandro BUGATTI**		