

### PIANO ATTUATIVO COPAN PARK

ESTRATTO CATASTALE - DETTAGLIO FG. 226 MAPP. 109



- |      |                     |      |                  |
|------|---------------------|------|------------------|
| arch | Francesco APOLLONIO | ing  | Diego CARAFFINI  |
| dott | Alessandro BUGATTI  | dott | Marco TORRETTA   |
| ing  | Ruggero FRUSCA      | ing  | Cesare TREBESCHI |
| arch | Davide MUTTI        | geol | Marco VENTURINI  |
| arch | Anna GOZZI          | agr  | Gabriele ZOLA    |
| arch | Marco ROSINI        | ing  | Paolo ZANOLI     |



COPAN ITALIA S.p.A.  
via Francesco Perotti 10 | 25125 | Brescia  
P.IVA 01740560170

data: Marzo 2019  
nome file: U3\_2  
disegno: arch Davide MUTTI  
editing: dott Alessandro BUGATTI

COPAN PARK



ELABORATO PLANIMETRICO		Compilato da: Omodei Federico		Iscritto all'albo: Architetti		Prov. Brescia		N. 2009	
Comune di Brescia			Sezione: NCT Foglio: 226		Particella: 109		Protocollo n. BS0030809 del 09/02/2015		
Dimostrazione grafica dei subalterni					Tipo Mappale n.		del Scala 1 : 500		

#### PLANIMETRIA - PIANO TERRA

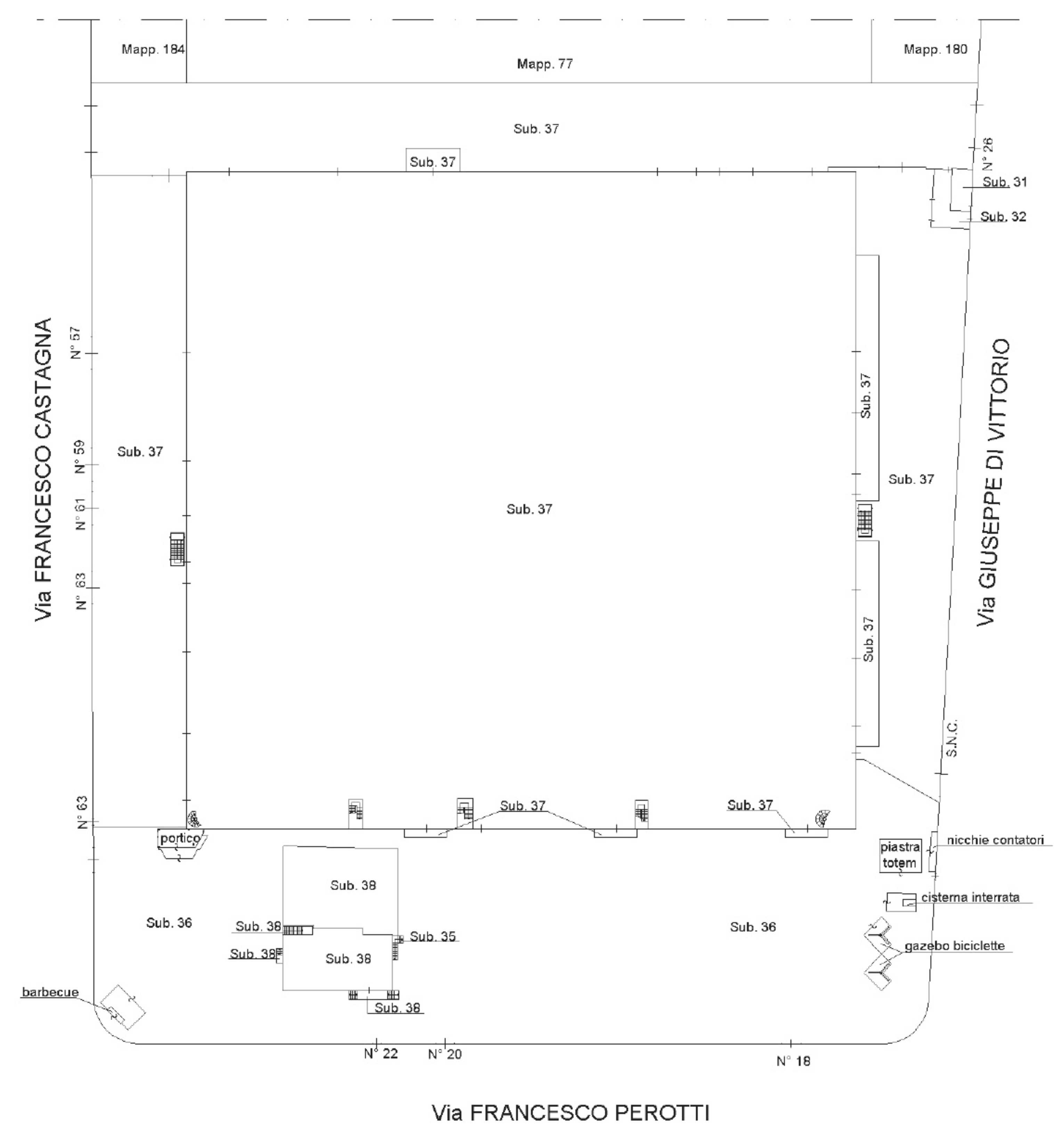

#### PIANO PRIMO



#### PIANO SOTTERRANEO 1

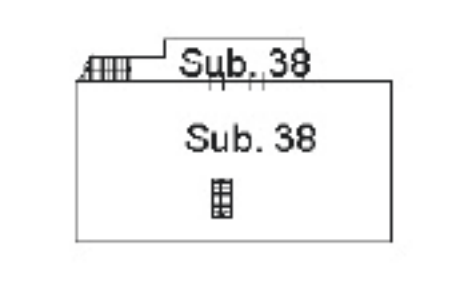

#### PIANO PRIMO

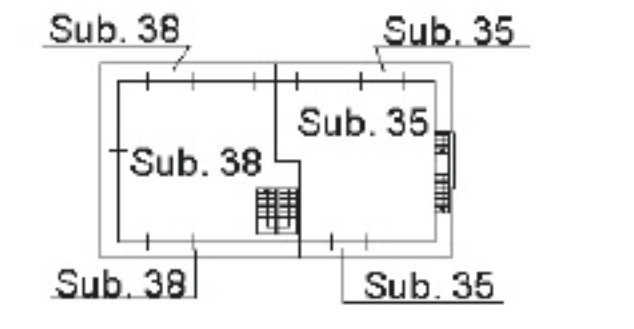

#### PIANO SECONDO

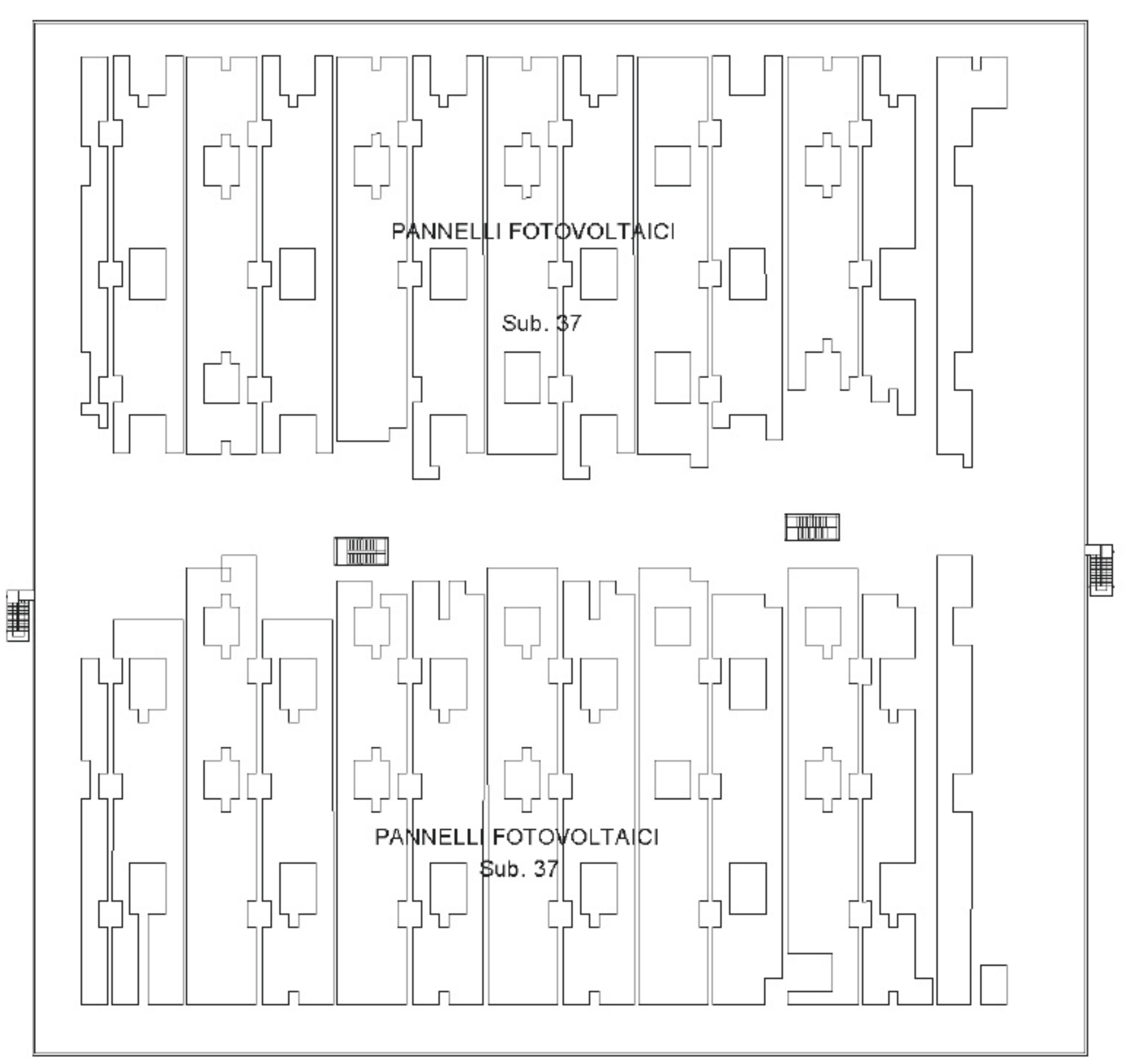
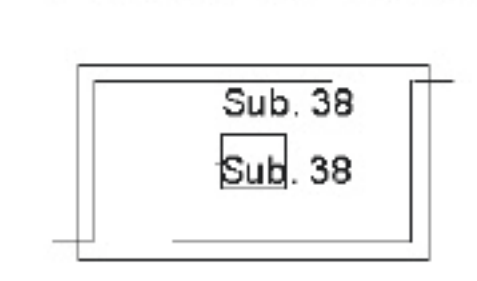

#### PIANTA TETTO

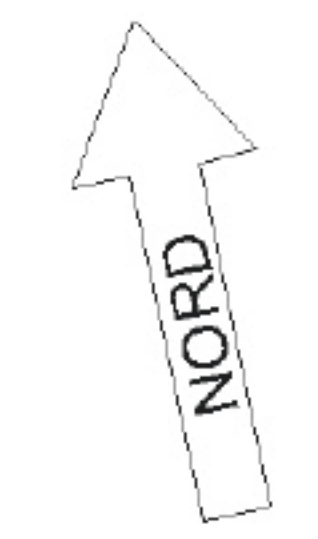

Data: 21/03/2019 - n. TI 96774 - Richiedente: Telematico  
 Totale schede: 1 - Formato di acquisizione: A3(297x420) - Formato stampa richiesto: A3(297x420) - Fattore di scala non utilizzabile  
 Ultima planimetria in atti

Agenzia delle Entrate  
**CATASTO FABBRICATI**  
Ufficio provinciale di Brescia