









LEGENDA

-  Confine comunale
-  Limite area di indagine (1 Km)
-  Perimetro area in oggetto

CLASSIFICAZIONE DEL VALORE AMBIENTALE

-  Valore ambientale molto alto
-  Valore ambientale alto
-  Valore ambientale medio
-  Valore ambientale basso
-  Valore ambientale molto basso

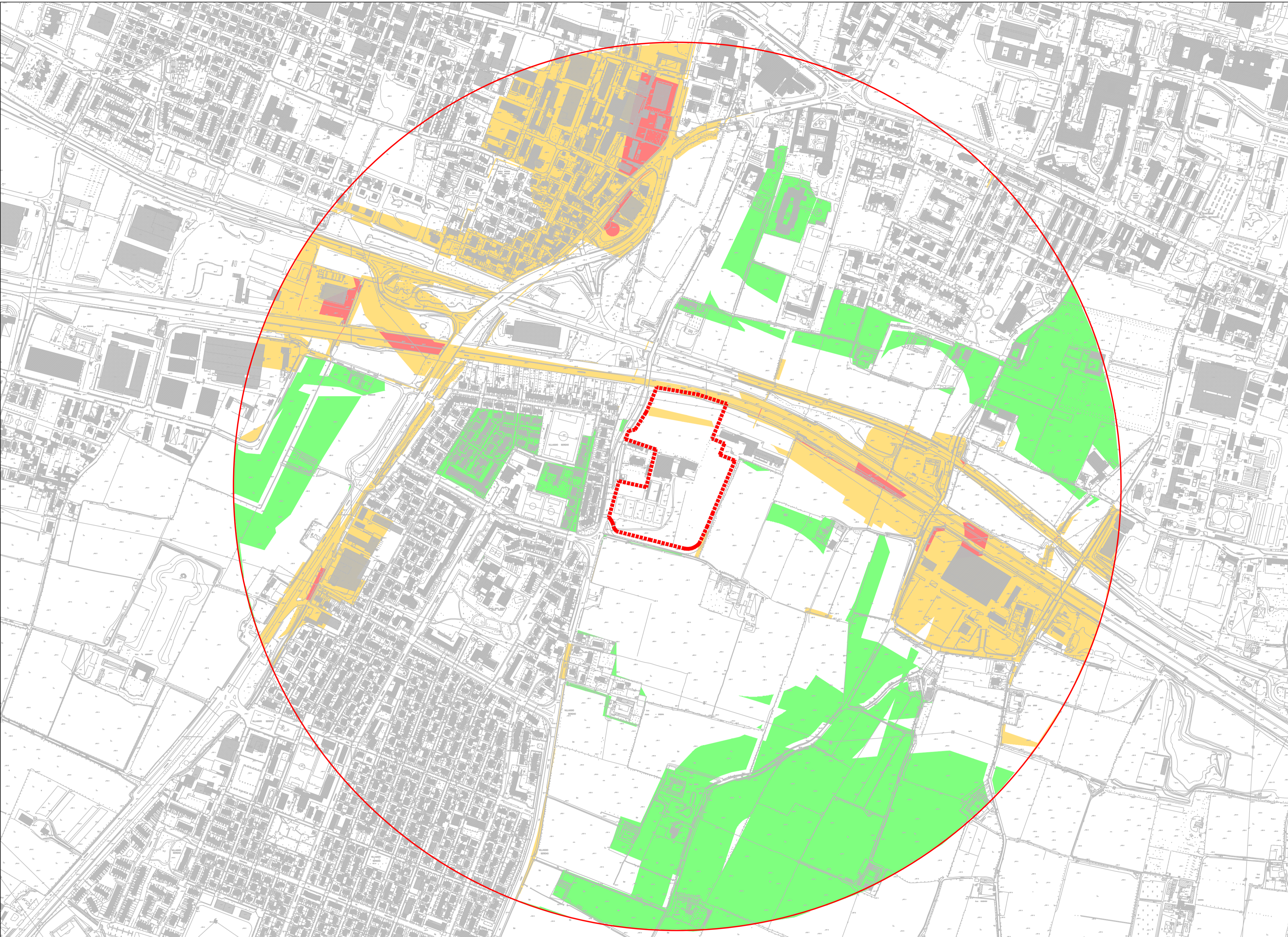

COMMITTENTE

**PERFECT WAY S.R.L.**  
VIA PODGORA, 13 MILANO

**NUOVA RESIDENZA SOCIO ASSISTENZIALE - AT-E.3 (DDP-PGT)**  
**AMBITO DI POTENZIAMENTO DEL SISTEMA DEI SERVIZI**

Regione Lombardia      Provincia di Brescia      Comune di Brescia

PROGETTISTA



EQUIPE - CONTRIBUTI SPECIALISTI



ELABORATO

**VERIFICA DI ASSOGETTABILITA' A VAS**  
*ex art. 4 L.R. 12/ 05 e p. II del D.Lgs 152/ 06 e smi*  
DCR 351/ 2007, DGR 6420/ 2007, DGR 10971/ 2009, DGR 761/ 2010 (All.1)

**CARTA DEL VALORE AMBIENTALE**

FOGLIO	SCALA	COMMESSA	SETTORE - TIPOLOGIA	N. AGGIORNAMENTO
2	1:5000	P170295	PIAN - T	n. 00 data 10.12.2018
AGGIORNAMENTO	DATA	REDATTO	VERIFICATO/APPROVATO	
00	10.12.2018	L.S.	R.B.	

Studio Associato Professione Ambiente di Bellini Dott. Leonardo e Bellini Ing. Roberto  
Via S.A. Morcelli 2 - 25123 Tel. +39 030 3533699 Fax +39 030 3649731  
info@team-pa.it / www.team-pa.it

A termine delle vigenti leggi sui diritti di autore, questo elaborato non potrà essere copiato, riprodotto o comunicato ad altre persone o ditte senza autorizzazione dello Studio Associato Professione Ambiente