

PROSPETTO P1 - SUD

1:400

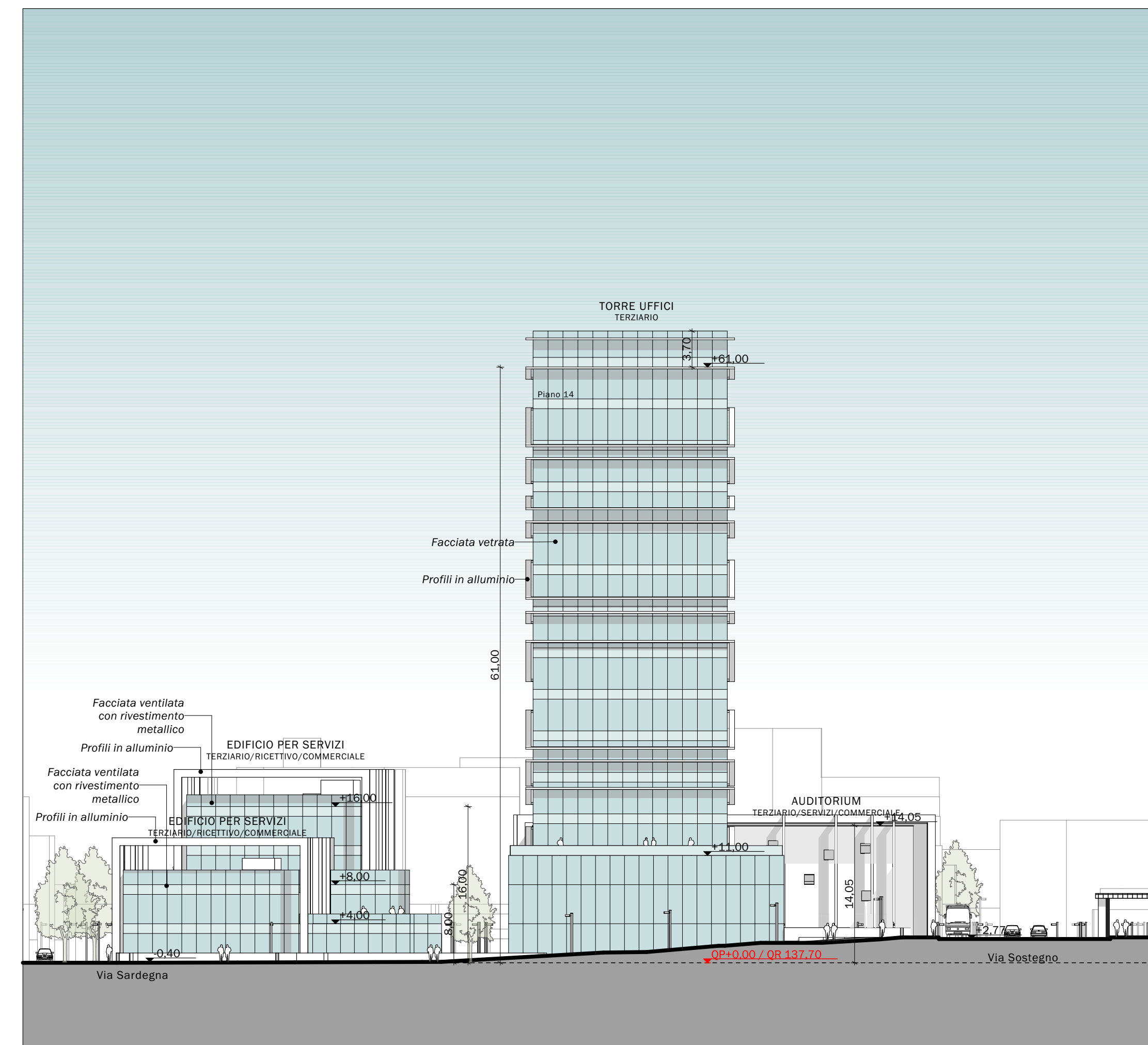

PROSPETTO P3 - EST

1:400

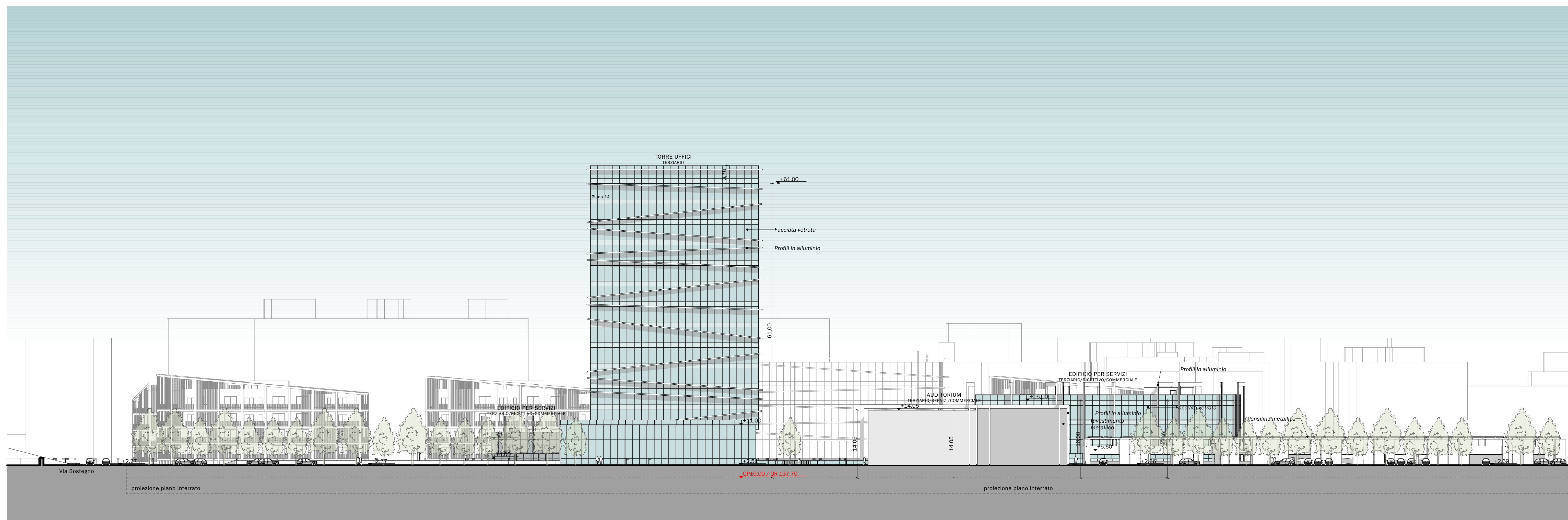

PROSPETTO P2 - NORD

1:400

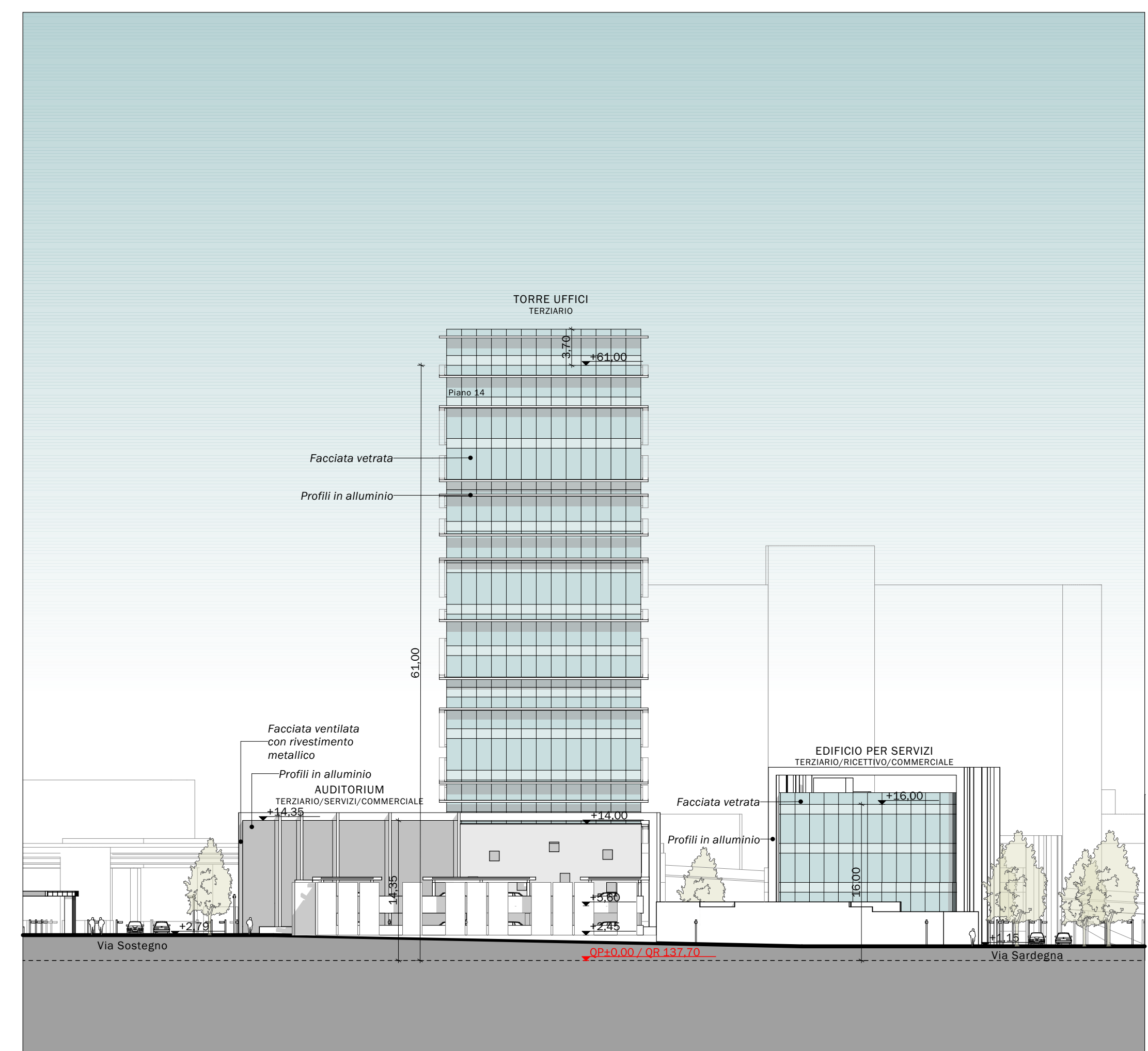

PROSPETTO P4 - OVEST

1:400

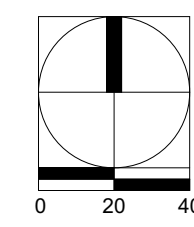

0 20 40

AMBITO DI INTERVENTO AT-06
SUP.: 64.310 m²

SUPERFICI SUB AMBITI (Indicativi)

Sub Ambito A	22.157 m ²
Sub Ambito B	13.797 m ²
Totale comparto AT-A.06	64.310 m ²

Q.R. +137.70 = ±0,00 Q.P.

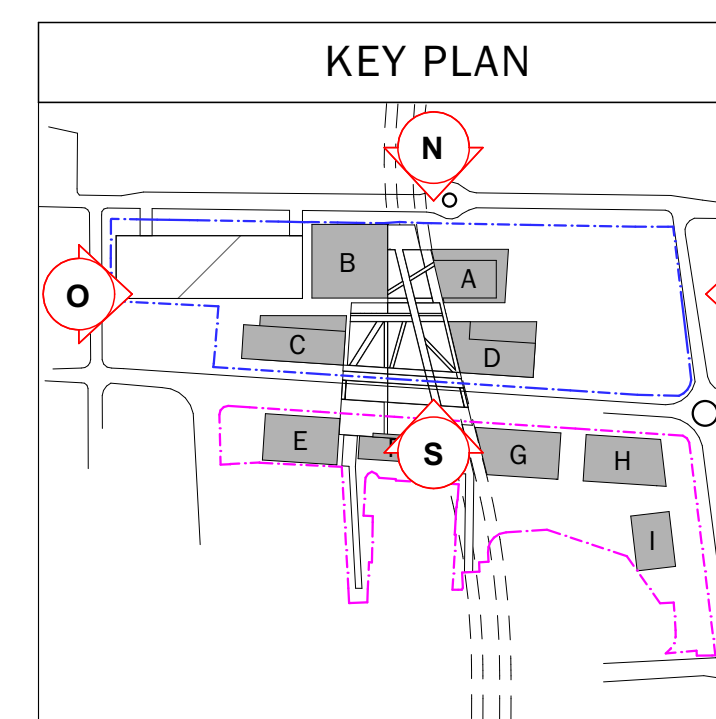

COMMITTENTE:
GC S.r.L.
AD GABURRI GIAMBATTISTA
Via della Posta n. 9 - Brescia
CF e PI 03693620985

PROGETTO
COMUNE DI BRESCIA
PIANO ATTUATIVO IN VARIANTE AL PGT
AREA DI TRASFORMAZIONE AT-A0.6
VIA SOSTEGNO
RIFERIMENTO 18-25

TAVOLA
SUB AMBITO A
PROSPETTI

TAV. N° **15** Rev. 02
SCALA: 1:400

STATO AGGIORNAMENTI

rev. n°	motivo modifica	data
00	CREAZIONE	28/10/2021
01	MODIFICA SEDIME E SLP	05/10/2022
02	MODIFICA LAYOUT E INTEGRAZIONI	08/02/2023

PROGETTAZIONE
b+ma
ARCHITETTURA
URBANISTICA
INGEGNERIA
B+MAssociati srl
Viale Duca degli Abruzzi 103
25124 - Brescia
tel 0303984499 - fax 0303387859
email info@bmasrl.it
sito web www.bmasrl.it

PROGETTISTA
Ing. Riccardo Manfredi
Arch. Fausto Baresi
Arch. Guillermo Arnaudo