

0 20 40

AMBITO DI INTERVENTO AT-06  
SUP.: 64.310 m<sup>2</sup>

SUPERFICI SUB AMBITI (Indicativi)		
	Sub Ambito A	22.157 m <sup>2</sup>
	Sub Ambito B	13.797 m <sup>2</sup>
Totale comparto AT-A.06		64.310 m <sup>2</sup>

Q.R. +137.70 = ±0,00 Q.P.

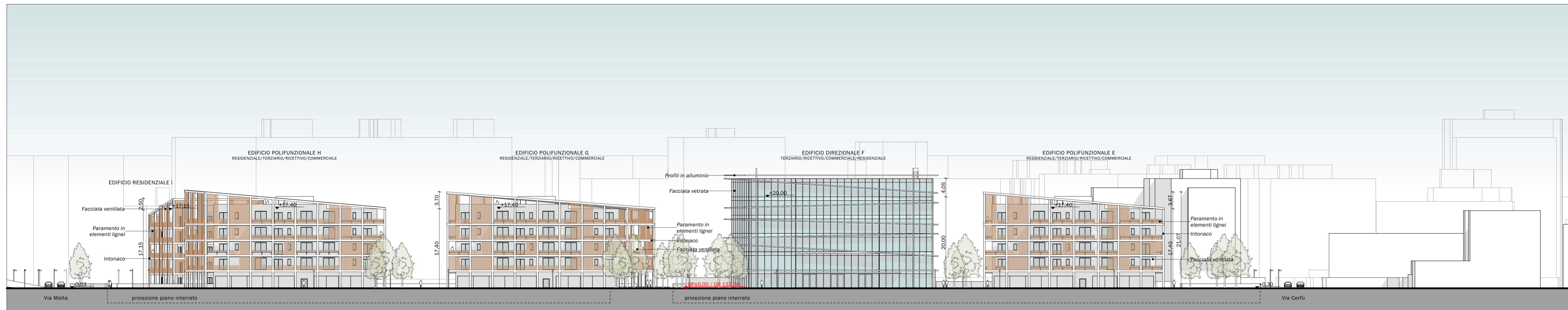
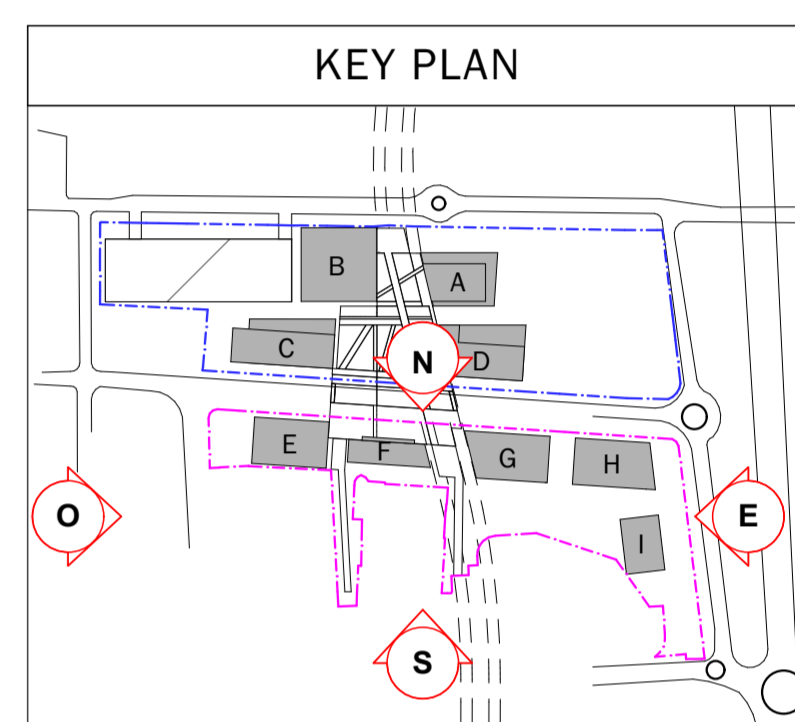

PROSPETTO P1 - NORD

1:400

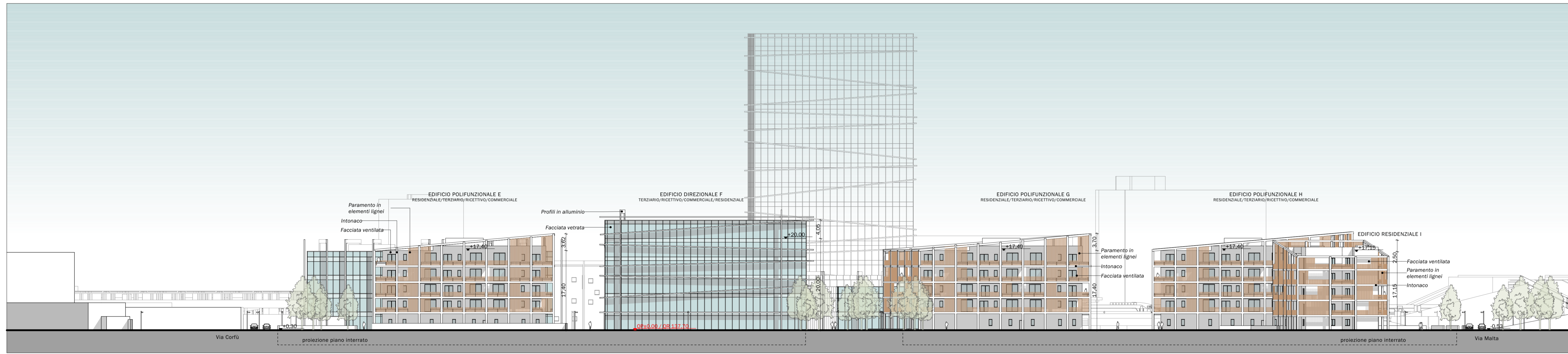

PROSPETTO P2 - SUD

1:400

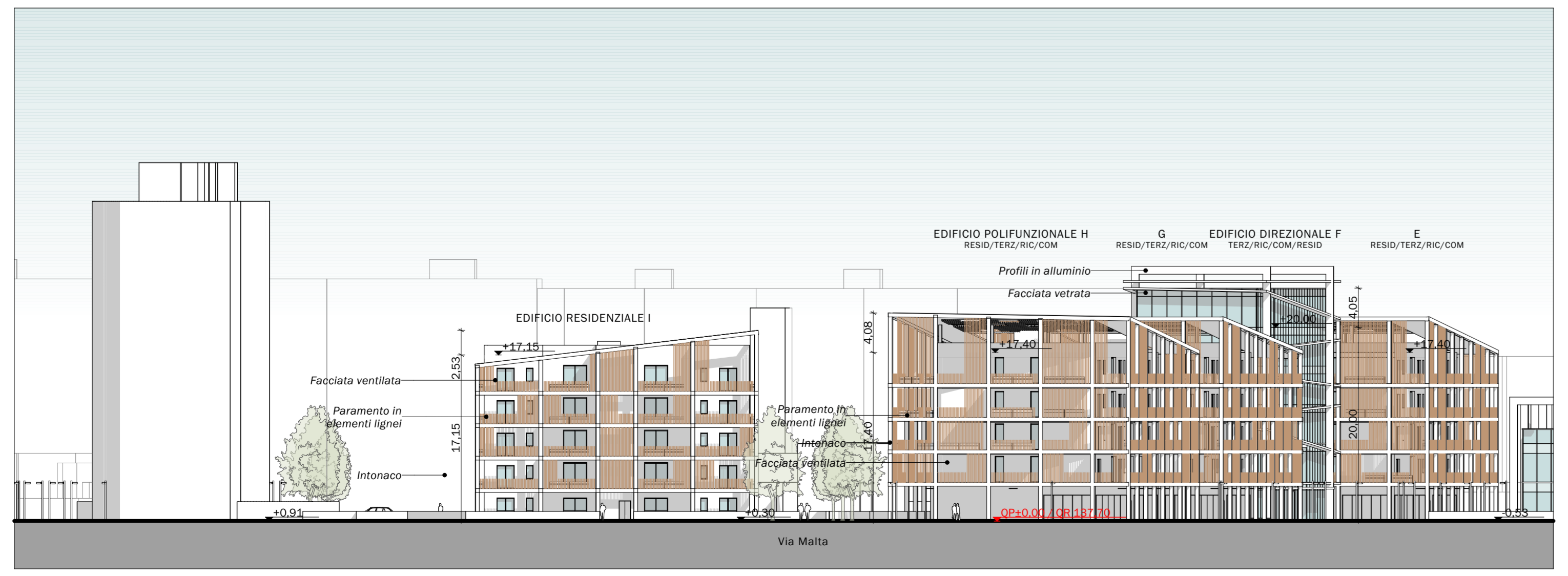

PROSPETTO P3 - EST

1:400

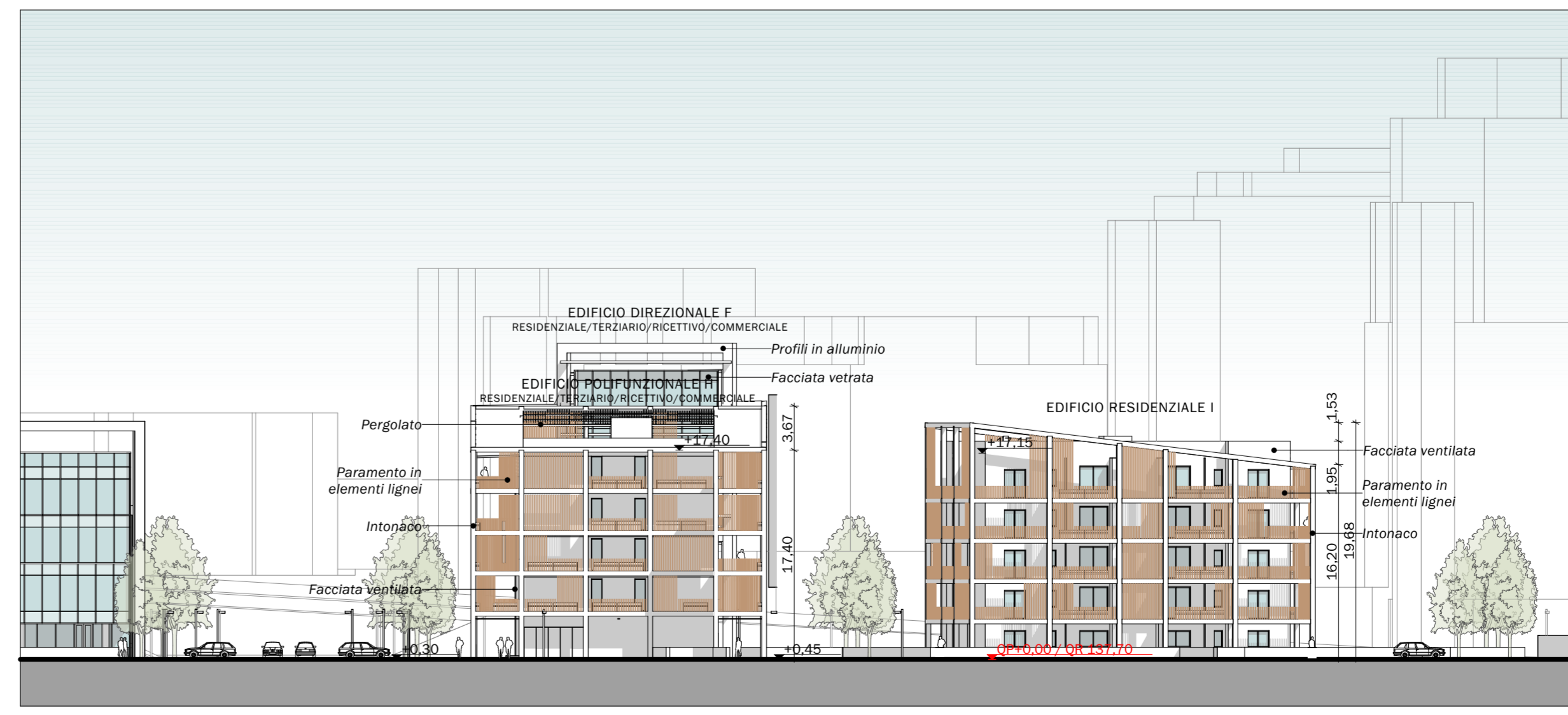

PROSPETTO P4 - OVEST

1:400

COMMITTENTE:

GC S.r.l.  
AD GABURRI GIAMBATTISTA  
Via della Posta n. 9 - Brescia  
CF e PI 03693620985

PROGETTO

COMUNE DI BRESCIA

PIANO ATTUATIVO IN VARIANTE AL PGT

AREA DI TRASFORMAZIONE AT-A0.6  
VIA SOSTEGNO

RIFERIMENTO 18-25

TAVOLA

SUB AMBITO B

PROSPETTI

TAV. N° 22 Rev. 02

SCALA: 1:400

STATO AGGIORNAMENTI

rev. n°	motivo modifica	data
00	CREAZIONE	26/10/2021
01	MODIFICA SEDIMI E SLP	05/10/2022
02	MODIFICA LAYOUT E INTEGRAZIONI	08/02/2023

PROGETTAZIONE



B+MAssociati srl  
Viale Duca degli Abruzzi 103  
25124 - Brescia  
tel 030398499 - fax 0303387659  
e-mail info@bmasr.it  
sito web www.bmasr.it

PROGETTISTA

Ing. Riccardo Manfredi  
Arch. Fausto Baresi  
Arch. Guillermo Arnauo