

ESTRATTO AEROFOTOGRAMMETRICO - NUOVA PISTA CICLOPEDONALE  
SCALA 1:2000

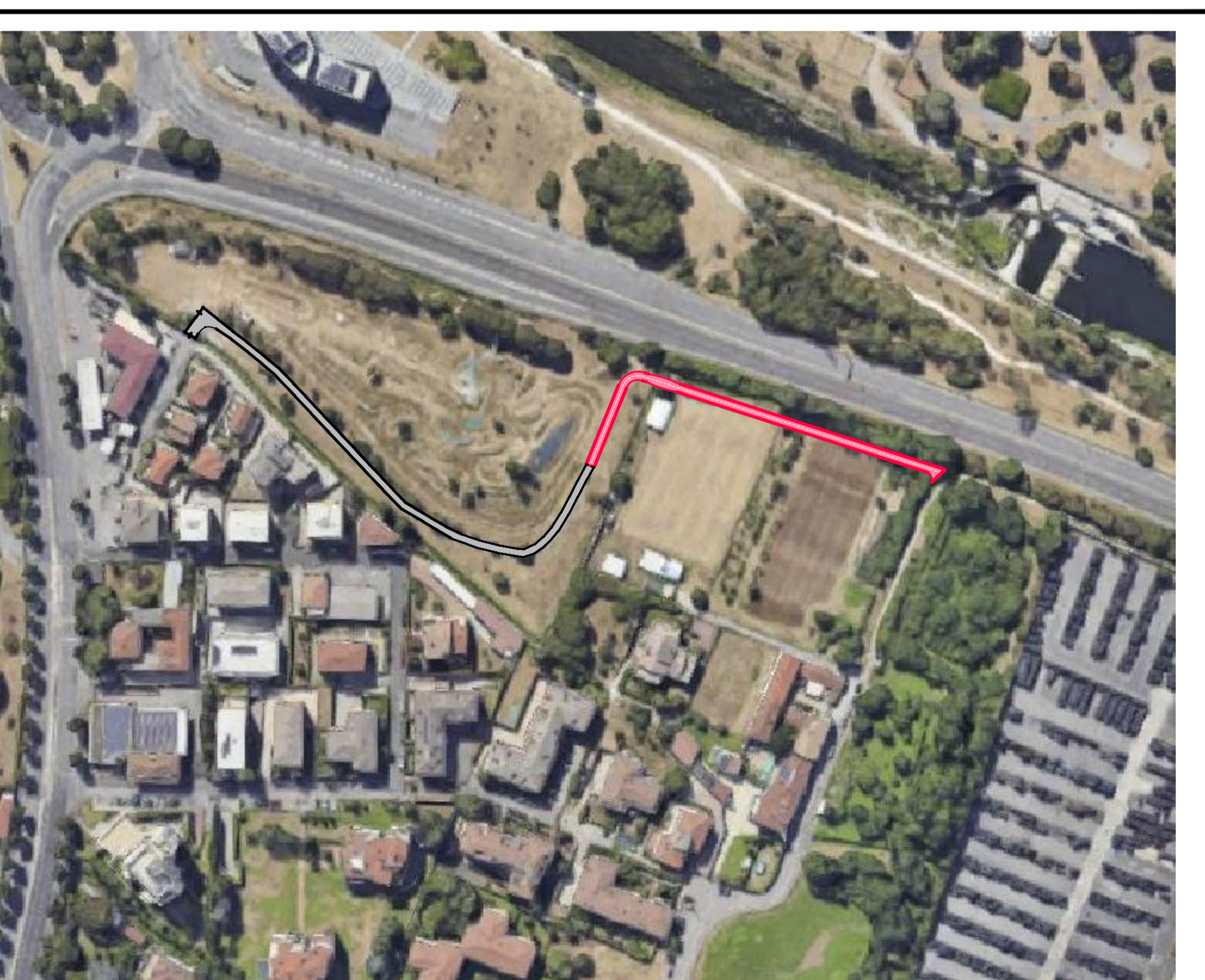

ESTRATTO PGT - NUOVA PISTA CICLOPEDONALE  
SCALA 1:2000



ORTOFOTO - NUOVA PISTA CICLOPEDONALE  
SCALA 1:2000

**LEGENDA**

■ Cessioni proprietà Landi e proprietà Ori Martin S.p.A. al Comune di Brescia

n. d'ordine	PROPRIETÀ CATASTALE	COMUNE	NCT		QUALITÀ	SUPERFICI CATASTALI			ESPROPRIO		CATASTRALE	
			FG	MAP		HA	A	CA	ESPROPRIO MIS	Superficie Spartite MIS		
1	LANDI DANIELE propr. 1/1	Brescia	41	180	ORTO BRIGLIO	04	8	00	473	208	285	20
2	LANDI ADRIANA propr. 1/4 LANDI GIUSEPPE propr. 1/4 LANDI VITTORIO propr. 1/4	Brescia	41	272	ORTO BRIGLIO	01	4	44	208	2		
		Brescia	41	281	ORTO BRIGLIO	00	0	17	2			
		Brescia	41	280	ORTO BRIGLIO	01	4	49	202			
		Brescia	41	278	ORTO BRIGLIO	01	4	23	175			
3	ORI MARTIN - ACCOMERIA E FERREIRA DI BRESCIA S.P.A. propr. 1/1	Brescia	41	279	ORTO BRIGLIO	00	0	43	5			
		Brescia	41	275	ORTO BRIGLIO	01	4	42	170			
4	COMUNE DI BRESCIA propr. 1/1	Brescia	41	181	ORTO BRIGLIO SEMIATIVO RINNOVATO	00	2	65	30	285	20	

PIANO PARTICELLARE DI ESPROPRIO

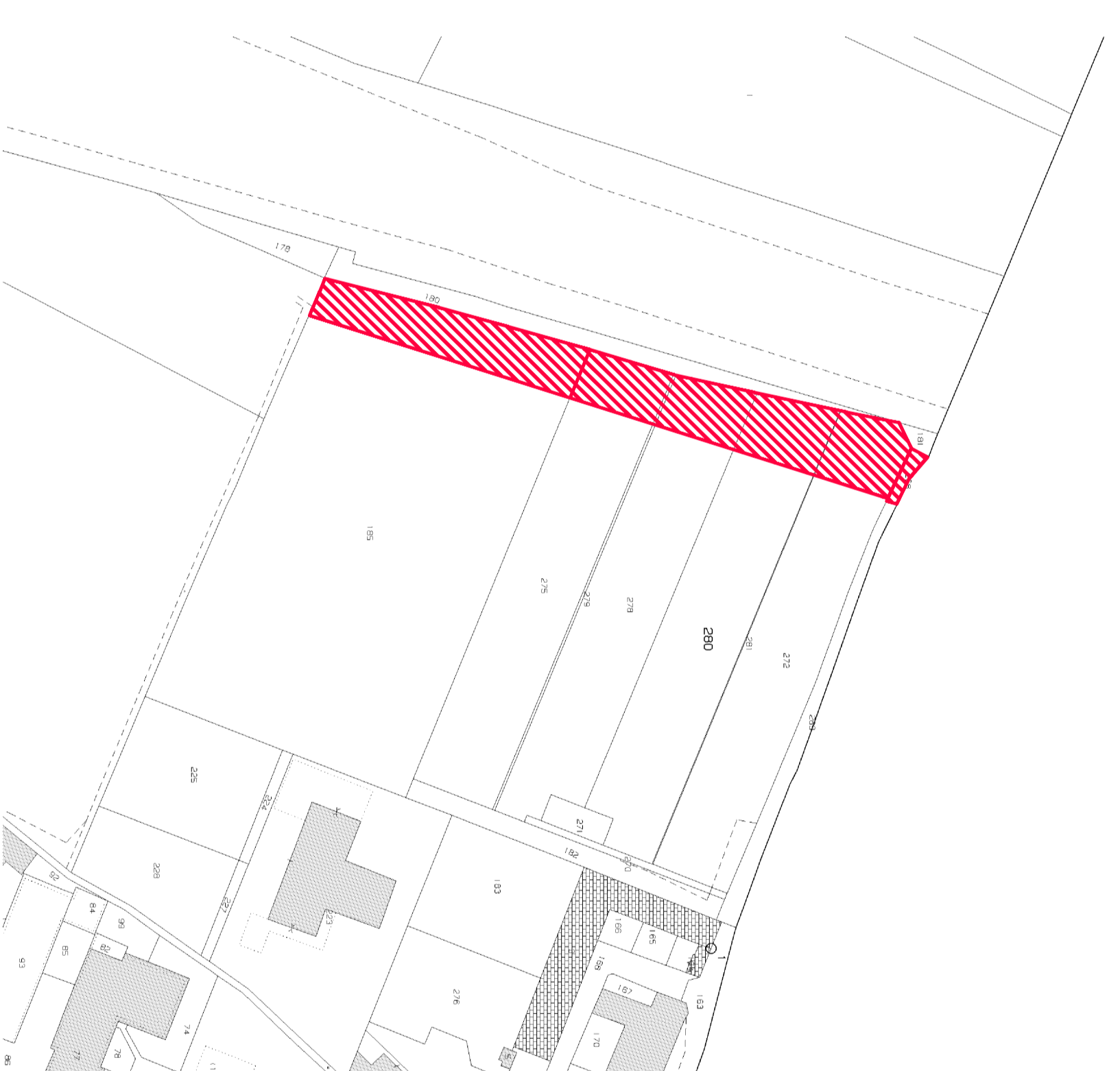

ESTRATTO DI MAPPA CON TERRENI DI ESPROPRIO  
SCALA 1:1000

**O.R.I. MARTIN S.p.A. - Brescia**  
STABILIMENTO IN S. BARTOLOMEO

INTERVENTO DI RIASSETTO DELLA RETE STRADALE COMUNALE, SISTEMAZIONE ED ESTENSIONE DELLE PISTE CICLABILI CON OPERE A VERDE NELLA ZONA SUD DEL QUARTIERE DI SAN BARTOLOMEO - BRESCIA

**NUOVO TRATTO DI PISTA CICLABILE DA VIA LOCCHI A VIA DELLE RAZZICHE**

**INQUADRAMENTO CARTOGRAFICO**

- Ortofoto
- Estratto di mappa/ piano particellare di esproprio
- Estratto P. G. T.
- Estratto aerofotogrammetrico

-1-

**BUFFOLIARCHITETTURAINGEGNERIA**

Via G. Pascoli, 3 25128 BRESCIA - Tel. 030 375221 - 030 294984 - E-mail: info@buffoli.it - www.buffoli.it