

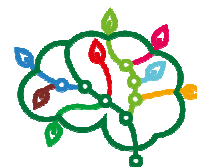

MINISTERO DELL'AMBIENTE
E DELLA TUTELA DEL TERRITORIO E DEL MARE



COMUNE DI BRESCIA



Mobilità Integrata
come Leva Educativa alla Sostenibilità
MILES

Comando Polizia Locale – Ufficio Educazione alla Legalità

PERCORSI IN CLASSE

DESTINATARI	Classi bambini grandi Scuole dell'Infanzia Classi I – II - Scuole Primarie Scuole Secondarie di I grado
OBIETTIVI	Conoscenza della figura e delle funzioni dell'Agente di Polizia Locale Conoscenza della segnaletica verticale e orizzontale Conoscenza delle regole di comportamento in strada dei pedoni e di circolazione in bicicletta Valorizzazione del rispetto del senso civico in generale e del servizio degli assistenti civici all'interno di progetti mirati Approfondimento dei contenuti del Regolamento Polizia Urbana in un concetto più ampio di sicurezza urbana, dove i temi del decoro e gli effetti del degrado possano divenire elementi di confronto e discussione mirati a creare azioni positive per la tutela del bene comune
ARTICOLAZIONE DELL'INIZIATIVA	I moduli formativi saranno organizzati sulla base dell'età degli studenti a cui si rivolgono e saranno supportati dalla proiezione di filmati <ul style="list-style-type: none">• Scuole dell'Infanzia: due incontri di un'ora;• Per le Scuole Primarie gli incontri saranno differenziati a seconda della classe:<ul style="list-style-type: none">• Classi I : due incontri di un'ora ciascuno• Classi II : tre incontri di un'ora ciascuno• Classi III : un'uscita didattica nel quartiere di h. 1,30, se negli anni precedenti hanno seguito i "Percorsi in classe", diversamente "Percorso in classe" di h. 1 + uscita didattica nel quartiere h. 1,30 e (Tot. h. 2,30)• Per le Scuole Secondarie di I grado un incontro di due ore
CONDUTTORI	Agenti della Polizia Locale
SEDE	c/o l'Istituto richiedente