



COMUNE DI BRESCIA

- AREA SERVIZI TECNICI -

SETTORE EDILIZIA CIVILE, SCOLASTICA, SOCIALE E MONUMENTALE
Servizio Edilizia Civile ed Impianti

Responsabile Unico del Progetto

Arch. Antonella Barbaro

DIRETTORE ESECUZIONE DEL CONTRATTO

Geom. Amadio Ferrari

FORNITURA E POSA N. 108 LOCULI E N.80 OSSARI PRESSO IL CIMITERO DI MOMPIANO CUP C81G20000120004

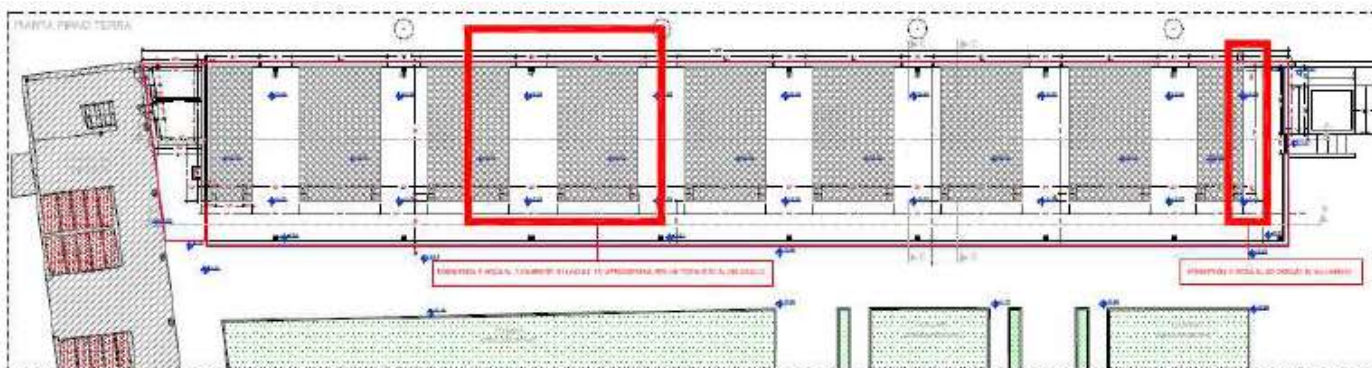

DESCRIZIONE DELL'INTERVENTO

L'intervento in oggetto riguarda la fornitura e posa di n. 108 loculi in vetroresina e n. 80 ossari in alluminio presso il cimitero di Mompiano, nella nuova ala OVEST individuata nella planimetria sotto individuata, precisando che il suddetto intervento è previsto nel Piano Regolatore Cimiteriale vigente ed è identificato in legenda come "interventi di completamento degli spazi di sepoltura" e pertanto soggetto ad Iva ridotta al 10%.

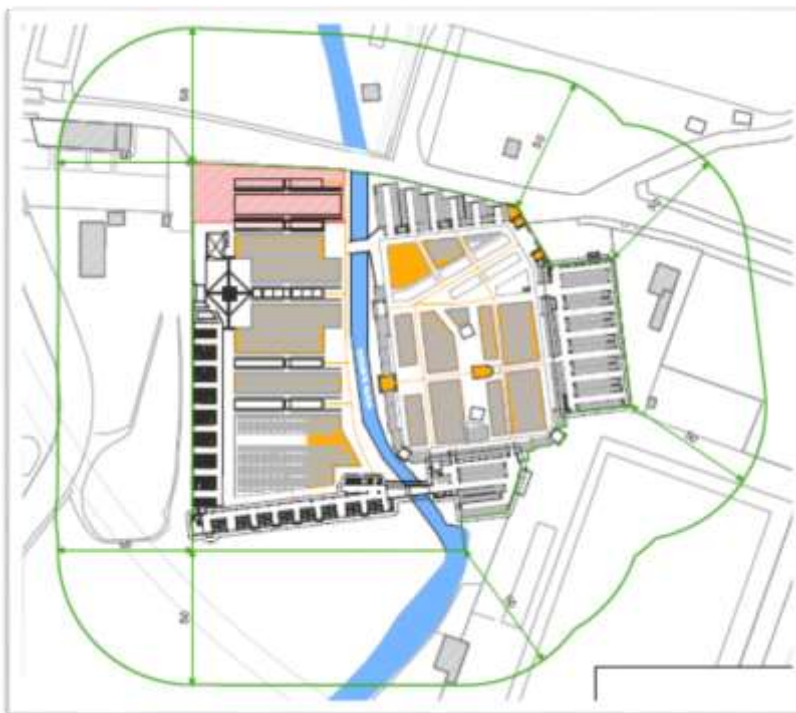
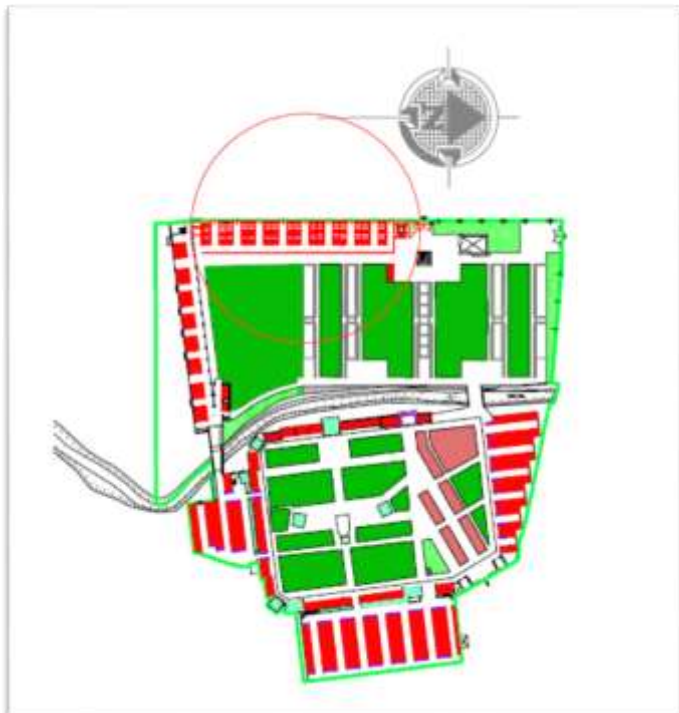

Nello specifico l'intervento consisterà nella fornitura e posa di:

- **N. 108 loculi in vetroresina da realizzare in 3 campate (5 – 6 – 7)** da 36 loculi ciascuna, come da voce di capitolato allegata e da schema della prima campata campione. Dovrà prevedere la predisposizione per le lampade votive e la numerazione dei cavi.
- **N. 80 ossari in acciaio da realizzare come da allegata voce di capitolato nel prospetto nord**, disposti su 8 file da 10 ossari.

TEMPI DI ESECUZIONE

I lavori avranno una durata di 105 giorni consecutivi.

COSTO STIMATO DELL'INTERVENTO

Importo complessivo dell'intervento € 147.840,00 di cui:

- Fornitura e posa da appaltare per € 132.000,00
- Altre somme a disposizione (Iva e spese tecniche) € 15.840,00

LOCULI IN PROGETTO

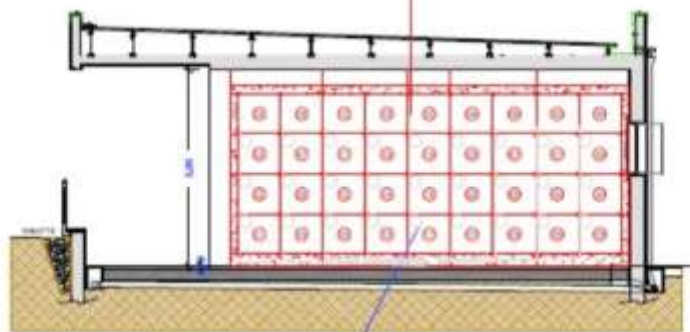

SEZ. DD

N.B. PER OGNI FILA DI LOCULI C'È UN MONTANTE CHE VA A RACCORDARSI DIRETTAMENTE AL POZZETTO DI DISTRIBUZIONE SENZA GIUNTE, OGNI LOCULO DOVRÀ ESSERE EVIDENZIATO NUMERICAMENTE ALL'INTERNO. LA STESSA NUMERAZIONE DOVRÀ ESSERE FACILMENTE INDIVIDUABILE NEL CAVO ALL'INTERNO DEL POZZETTO.

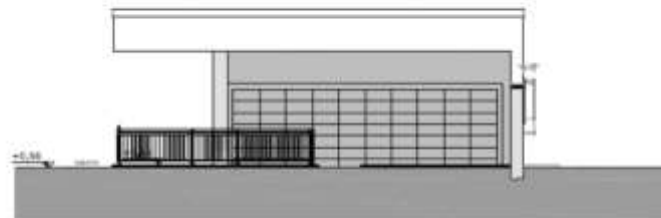

PROSPETTO LATO NORD - N. 80 OSSARI

- RIVESTIMENTO LAPIDEO
- N. 36 GUSCI
- KIT ESCLUSI

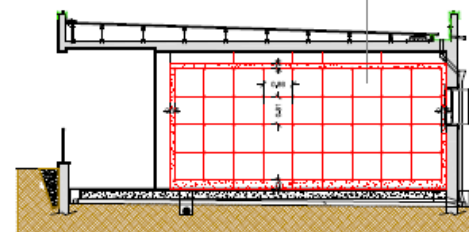

SEZ. DD-sc 1:100