

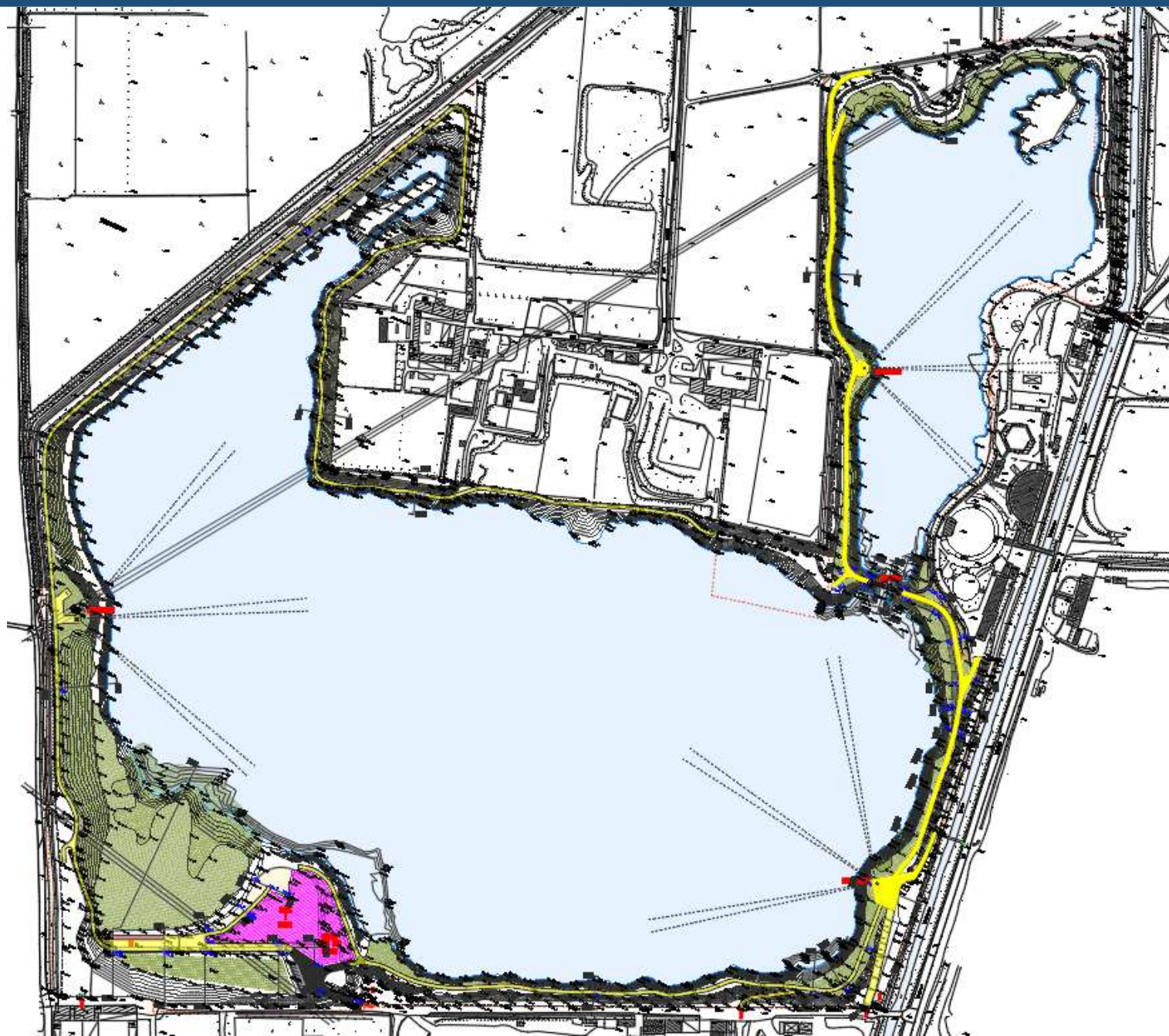

NUOVA CASA DEL PARCO











ALL'INTERNO DEL PARCO CAVE EX NUOVA BETON

- 
- 2012 Accordo Comune di Brescia/ex Nuova Beton Spa
Acquisizione aree da parte del Comune
- 2014 SEGNI SULL'ACQUA
Progettazione partecipata per il Parco delle Cave di Brescia
- 2015 Approvazione progetti redatti dalla ex Nuova Beton Spa
Esecuzione lavori delle sponde a lago
- 2018 Incarico a Brescia Infrastrutture Srl progetto recupero ambientale e naturalistico
- 2019 Approvazione Patto di Collaborazione per la gestione e fruizione delle aree
nell'ambito del PLIS delle Cave
Approvazione progetto «recupero ambientale e naturalistico delle cave» redatto
da Brescia Infrastrutture Srl
- 2020 Aggiudicazione appalto «recupero ambientale e naturalistico delle cave»
Inizio lavori «recupero ambientale e naturalistico delle cave»
Incarico a Brescia Infrastrutture Srl progetto «casa del parco»
Approvazione progetto «casa del parco»



IL PARCO DELLA CAVA – L'INTERVENTO AMBIENTALE E L'AREA DELLA CASA DEL PARCO



-  **Intervento 1**
Miglioramento strutturale e compositivo della vegetazione esistente
-  **Intervento 2**
Piantumazione arbustiva in fila continua
-  **Intervento 3**
Piantumazione arborea - arbustiva a macchie (esemplari SIT2 e circonf. 10-12 cm)
-  **Intervento 4**
Piantumazione canneto igrofilo.
-  **Intervento 5**
Piantumazione bosco ripariale a salici e ontani (esemplari circonf. 10-12 cm)
-  **Intervento 6**
Rivegetazione rilevato mediante piantumazione a doppio filare arboreo - arbustivo (esemplari SIT2 e circonf. 10-12 cm)
-  **Intervento 7**
Piantumazione arbustiva xerofila a gruppi (esemplari SIT2)
-  **Intervento 8**
Semina erbacea su piccole aree non ancora vegetate (indicate da D.L.)
-  **Intervento 9**
Impianto di bosco mesofilo (esemplari circonf. 10 - 12 cm).
-  **Intervento 10**
Sistemazione sponde mediante stesura reti in fibra, inerbimento con idrosemina e posa di talee, previo scoticamento infestanti eseguito con escavatore
-  **Intervento 11**
Sistemazione sponde mediante stesura reti in fibra, inerbimento con idrosemina e posa di talee, previo scoticamento infestanti e regolarizzazione localizzata dei pendii eseguita con escavatore
-  **Intervento 12**
Inserimento paesaggistico del ponte mediante posa di vegetazione igrofila e inerbimento scarpate con idrosemina
-  **Intervento 13**
Rinverdimento rilevato in zona antistante il ponte
-  **Intervento 14**
Inerbimento delle aree adiacenti ai percorsi e piantumazione arborea pronto effetto (circonf. 18-20 cm) presso i belvedere. N.B. Tutti i soggetti pronto effetto 18-20 in lato est della cava (indicati con il simbolo *) sono messi a dimora entro trincee di impianto di dim. 1,5 x 1,5 x 1,5 m.



L'AREA DEDICATA ALLA CASA DEL PARCO – IL PARTERRE

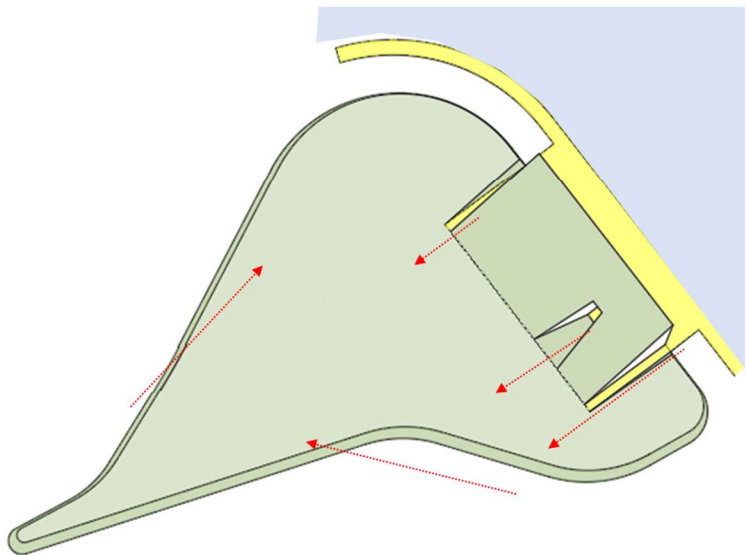
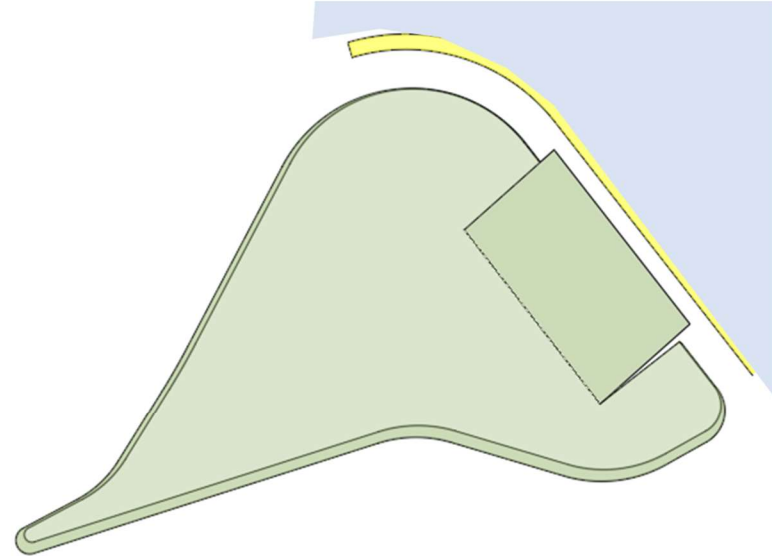
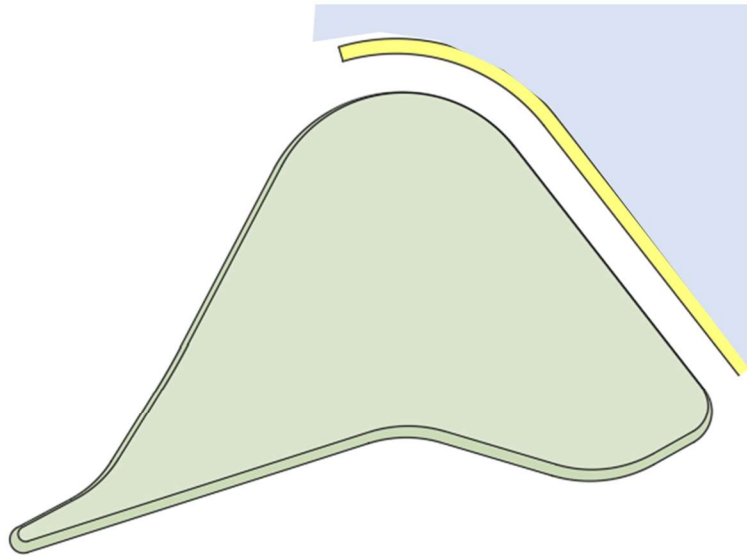

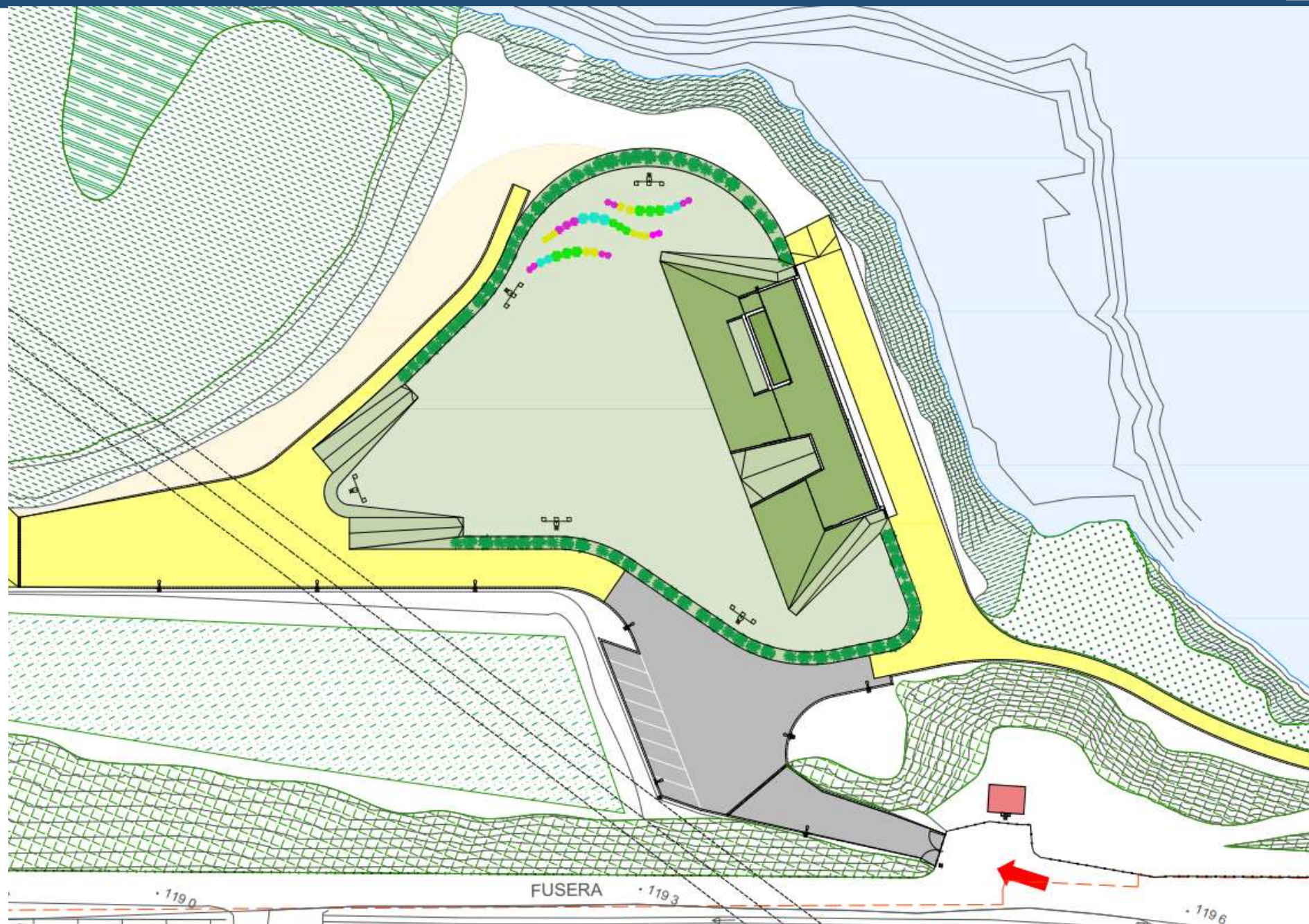

PLANIMETRIA GENERALE DELL'INTERVENTO – IL PARTERRE E L'EDIFICIO IPOGEO



L'INTERVENTO VISTO DA SUD-EST



L'INTERVENTO VISTO DA NORD-EST

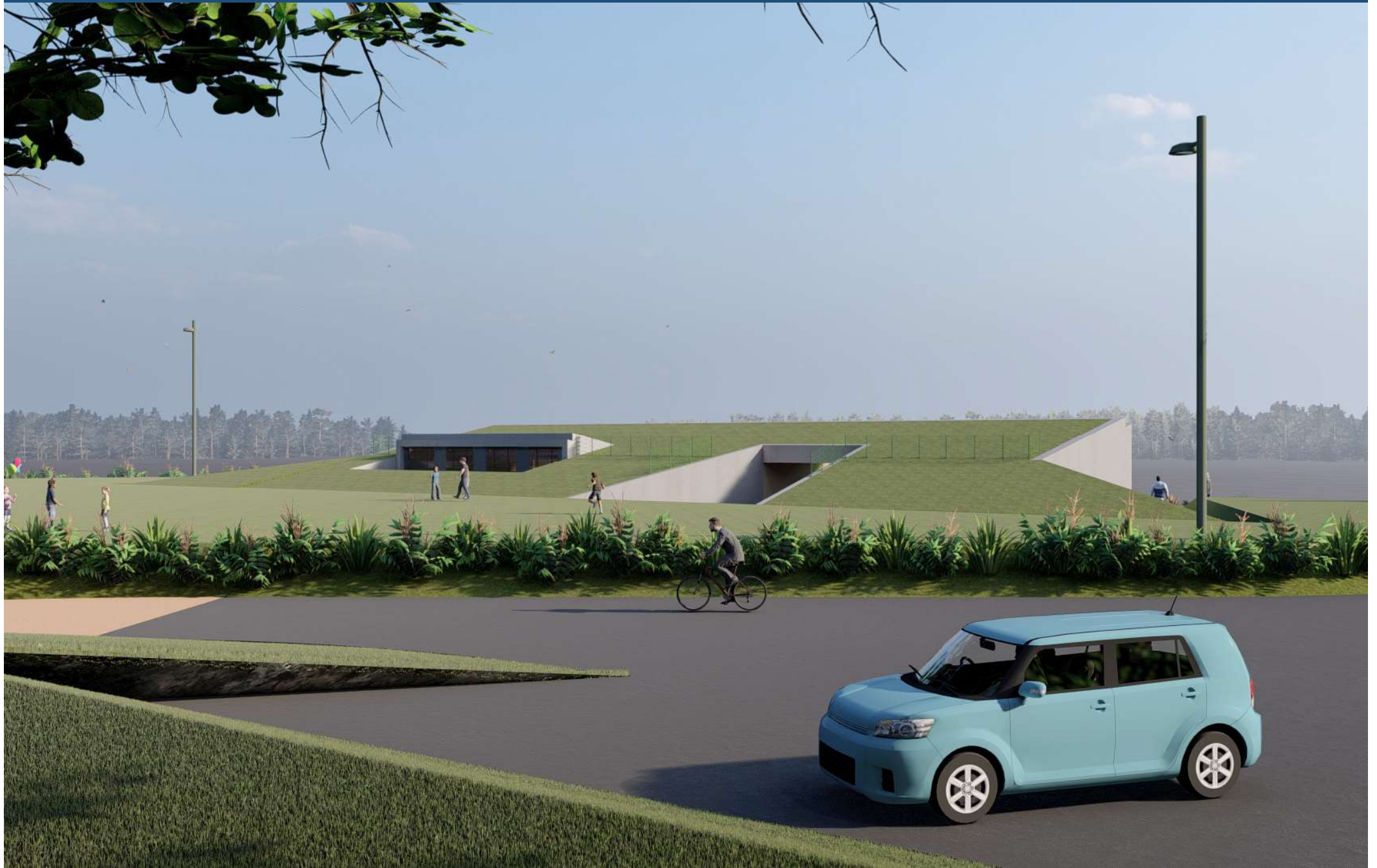

L'INTERVENTO VISTO DA SUD-OVEST



L'INTERVENTO VISTA AEREA

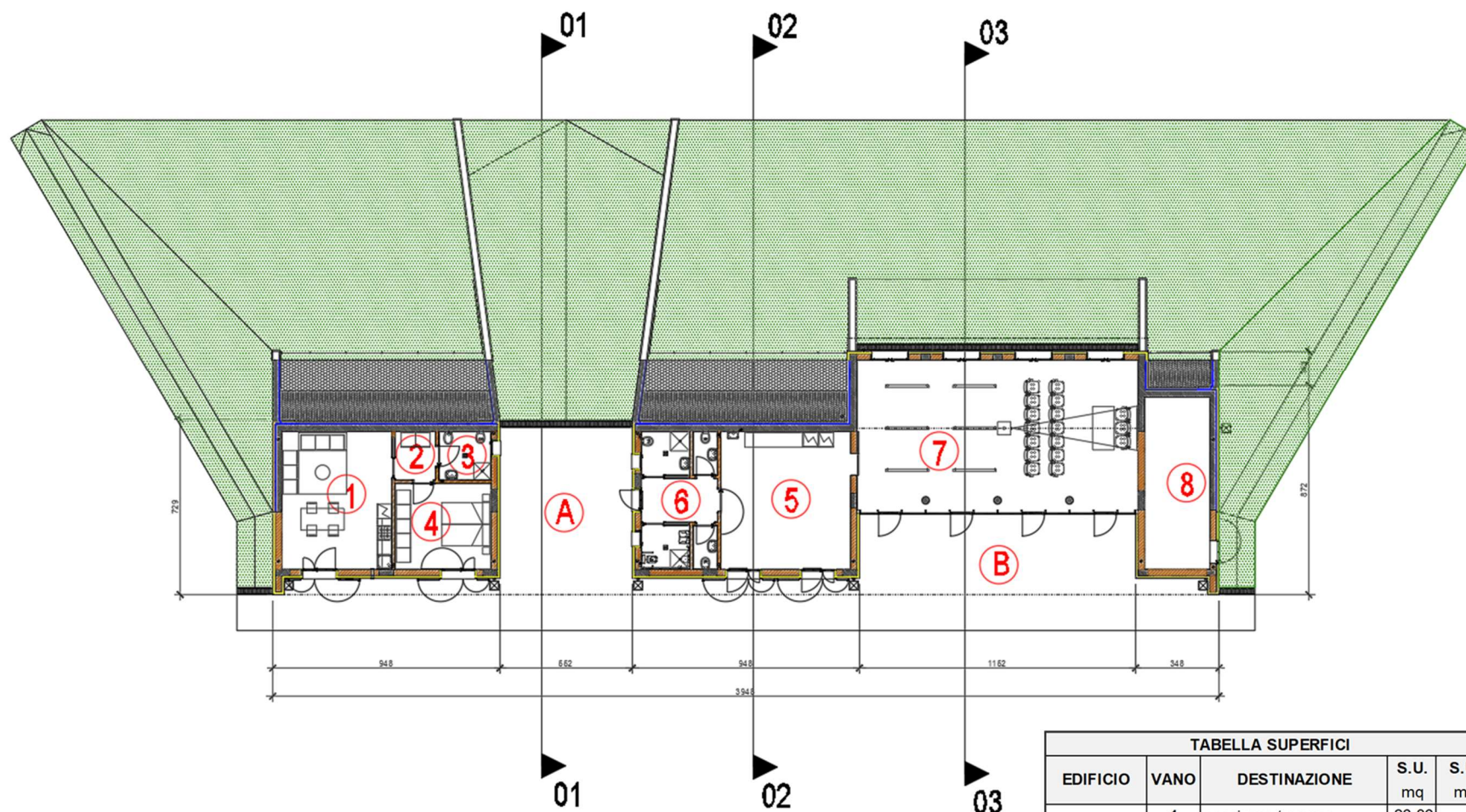

EDIFICIO = 225,00 mq di SIp
 ALLOGGIO BILOCALE = 48,50 mq
 ACCOGLIENZA E BAGNI = 47,80 mq
 SALA POLIVALENTE = 79,75 mq

TABELLA SUPERFICI				
EDIFICIO	VANO	DESTINAZIONE	S.U. mq	S.U. mq
alloggio	1	soggiorno / pranzo	26,36	
	2	disbrigo notte	3,43	
	3	bagno	4,31	
	4	camera	14,34	
alloggio				48,44
associazioni	5	accoglienza / ristoro	31,17	
	6	bagni pubblici	16,62	
	7	sala polivalente	79,74	
associazioni				127,53
altro	8	vano tecnico		19,75
TOTALE S.U.				195,72
TOTALE S.L.P mq				224,00

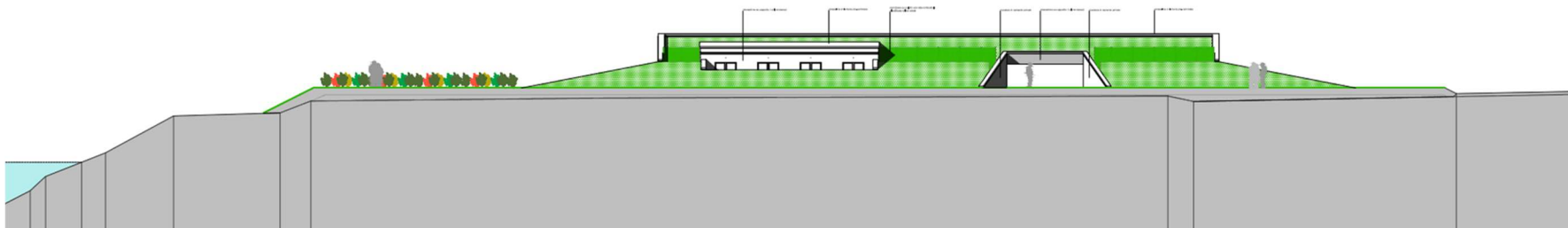
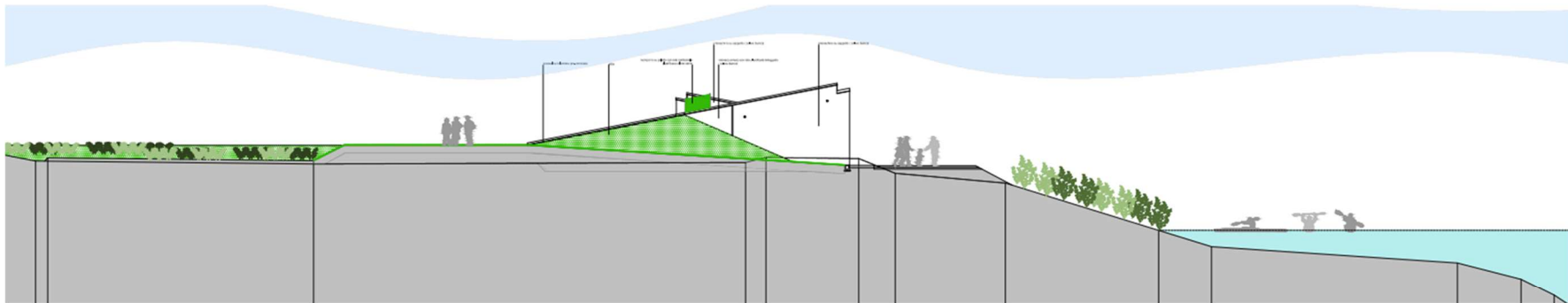

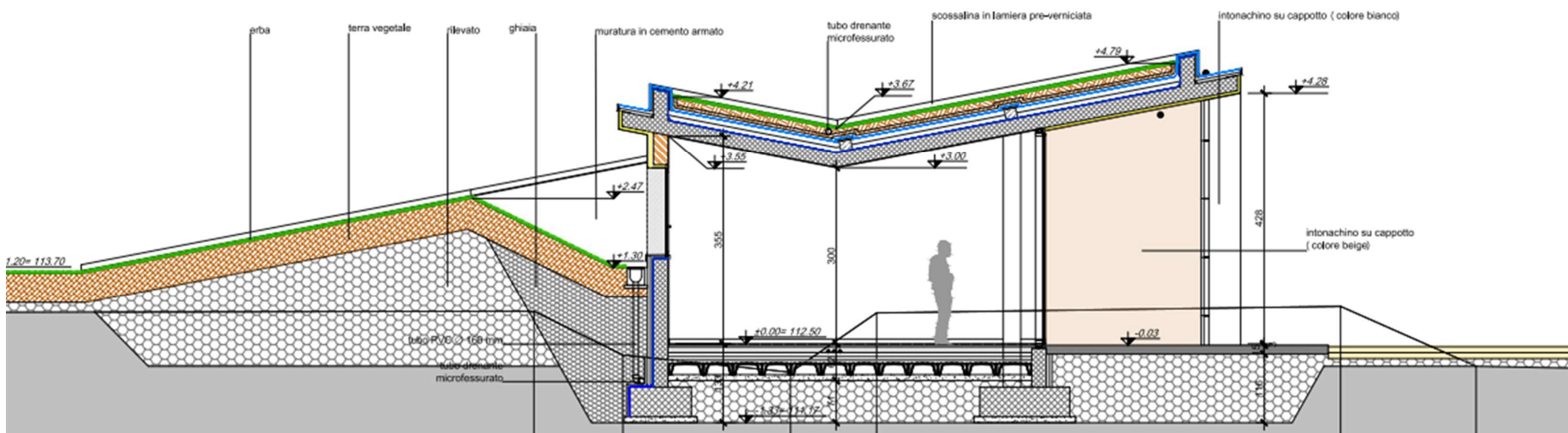
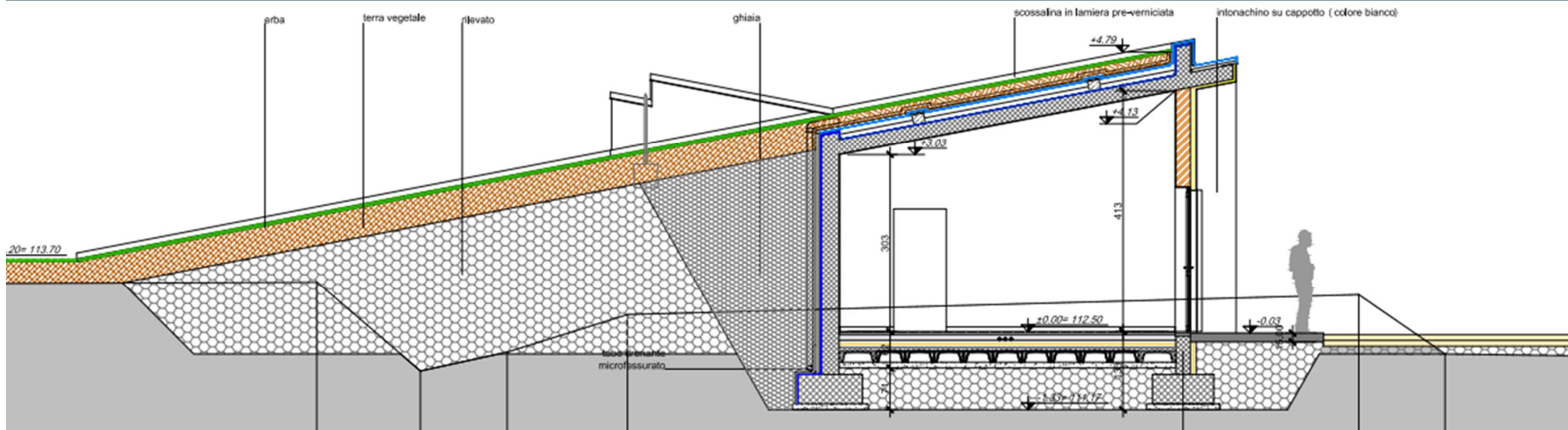

SEZIONI TIPO DELL'EDIFICIO

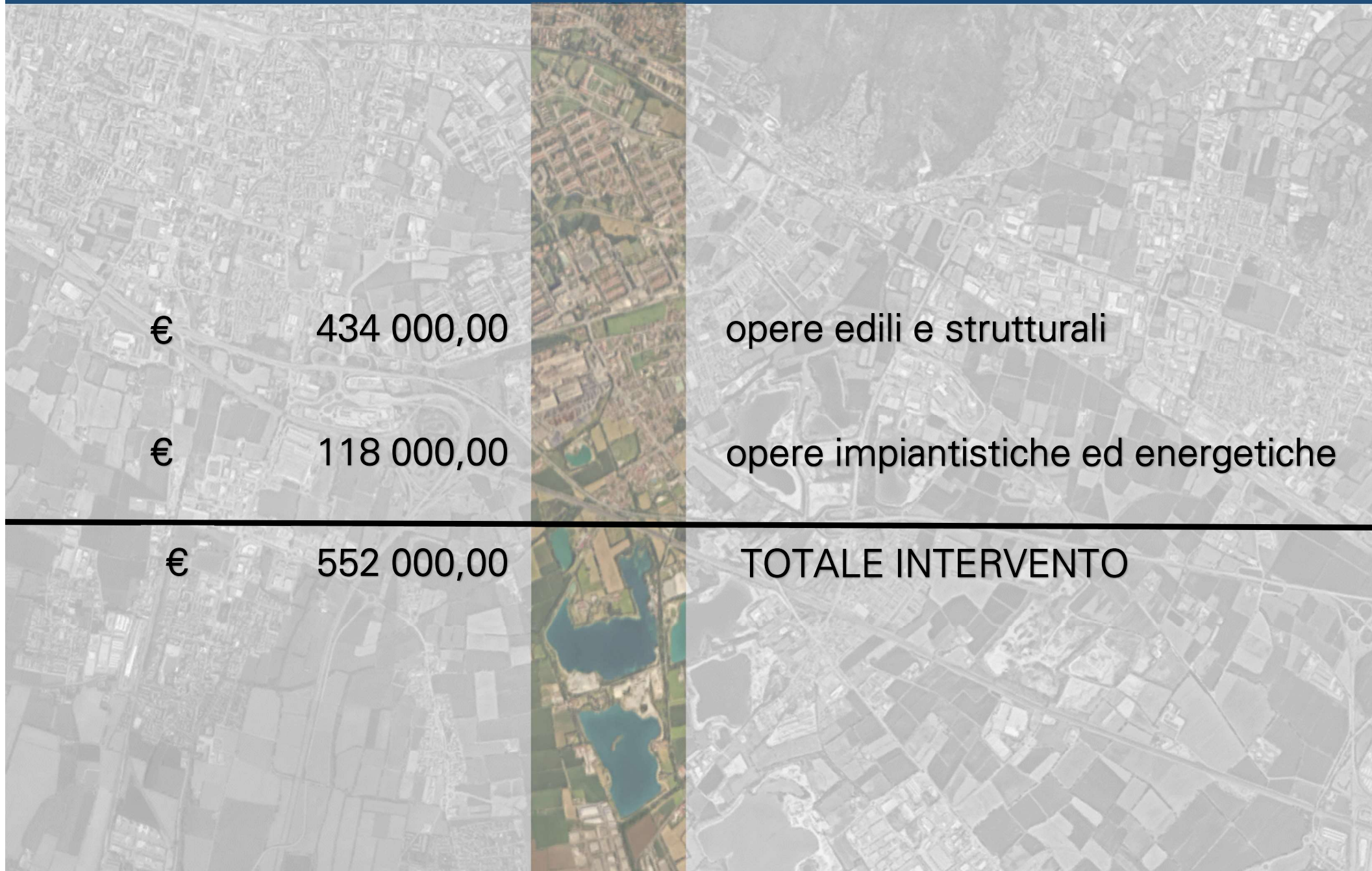

Committente
Sindaco

Ass. Fabio Capra
Ass. Michela Tiboni
Ass. Miriam Cominelli

Settori Comunali coinvolti
Resp. Arch. Giampiero Ribolla
Resp. Dott. Graziano Lazzaroni

Responsabile del Procedimento
Ing. Claudio Bresciani
Assistente al RUP geom. Massimo Fanzani

Progettista
C.D.A.

Direttore Tecnico

Progettisti

Comune di Brescia
Onorevole Emilio Del Bono

Risorse dell'Ente Comune
Urbanistica e Pianificazione per lo Sviluppo Sostenibile
Ambiente, Verde e Parchi sovracomunali

Settore Trasformazione Urbana
Settore Verde, Parchi e Reticolo Idrico

Responsabile Servizio Convenzioni Urbanistiche

Brescia Infrastrutture S.r.l.
Marcello Peli
Claudio Buizza
Mara Bergomi

Alberto Merlini

Stefano Bordoli – architettura e coordinamento
Massimo Torquati – ingegneria
Andrea Colosso – impianti meccanici ed elettrici

Grazie dell'attenzione.