

# Inquadramento generale interventi Monte Maddalena versante sud

## INTERVENTI

CAROBIO  
€ 285.561,60

LANA  
€ 29.576,52

CONI  
€ 112.198,70

VIA  
SANTELLE  
€ 10.963,82

TAVAREDA  
SERA  
€ 32.280,03

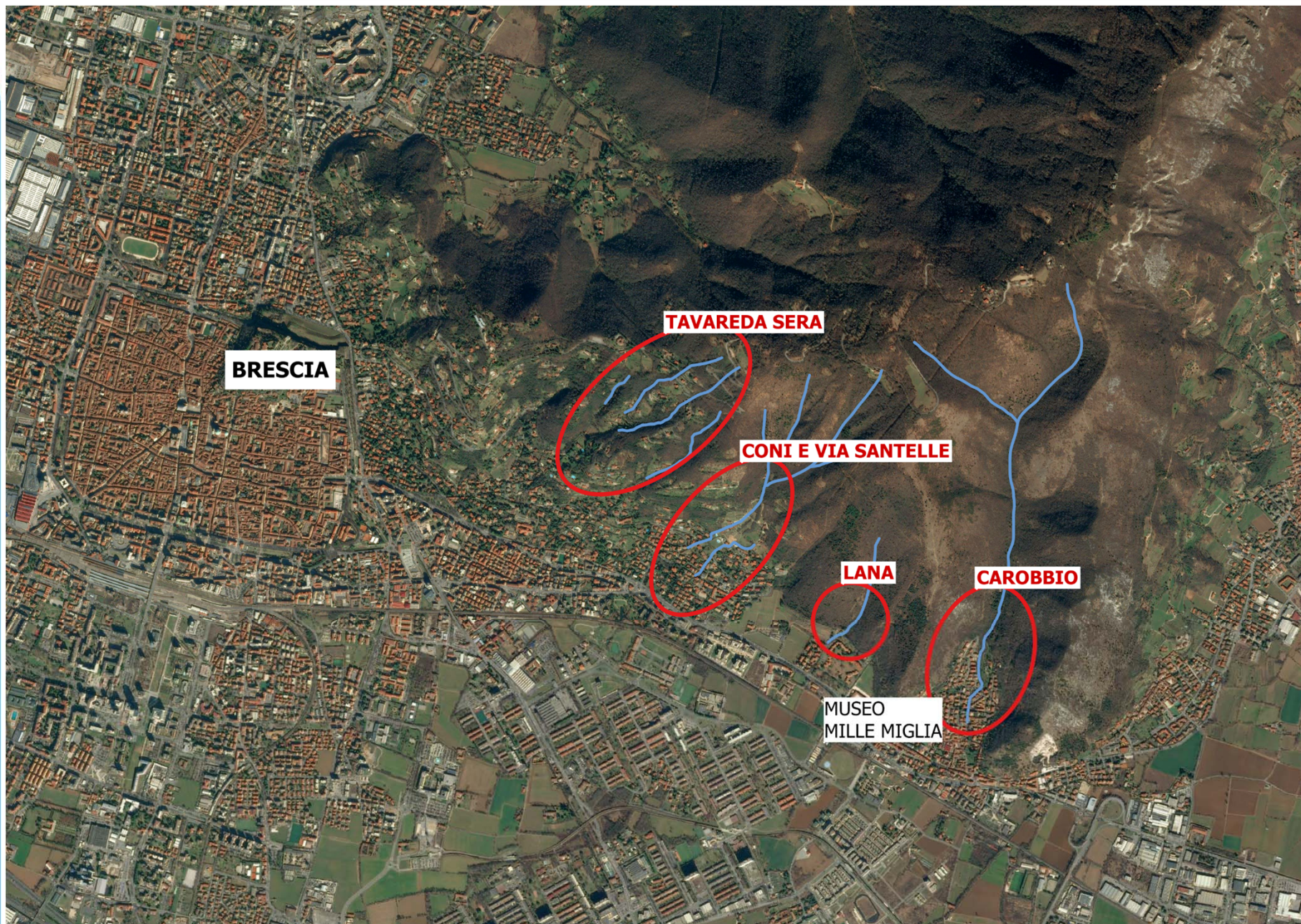



# VAL CAROBBIO

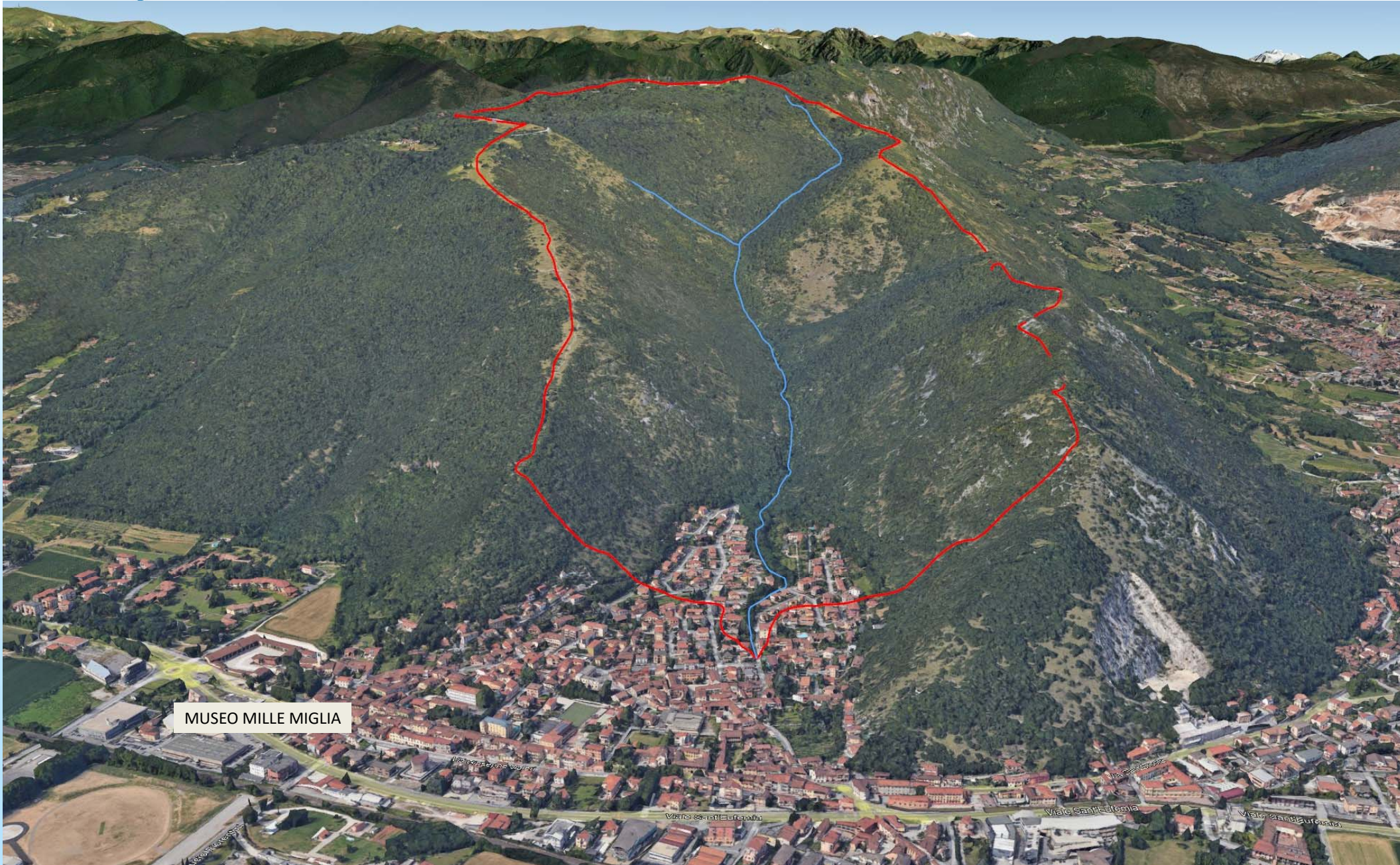



# VAL CAROBBIO - Valle Stato di fatto e di progetto

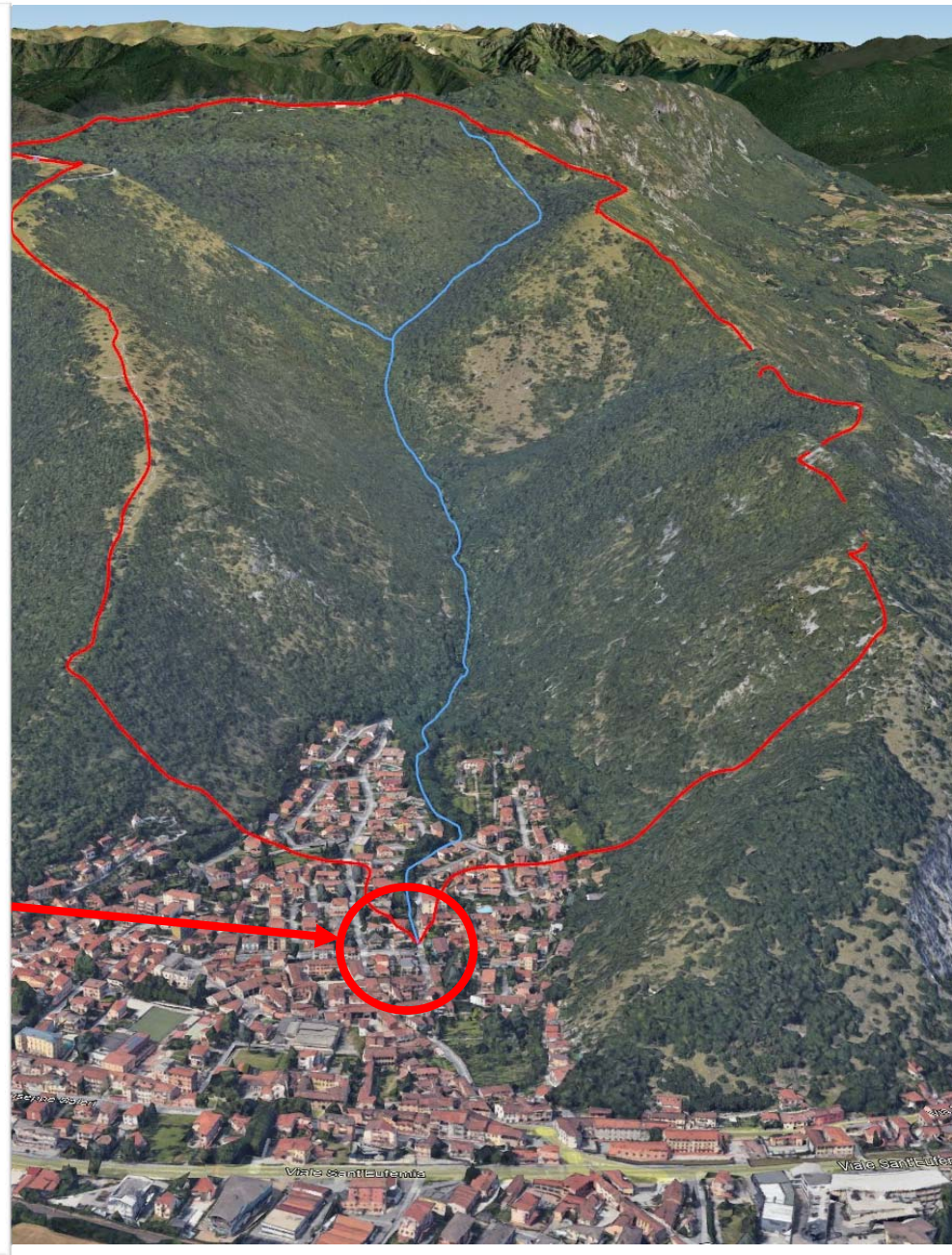
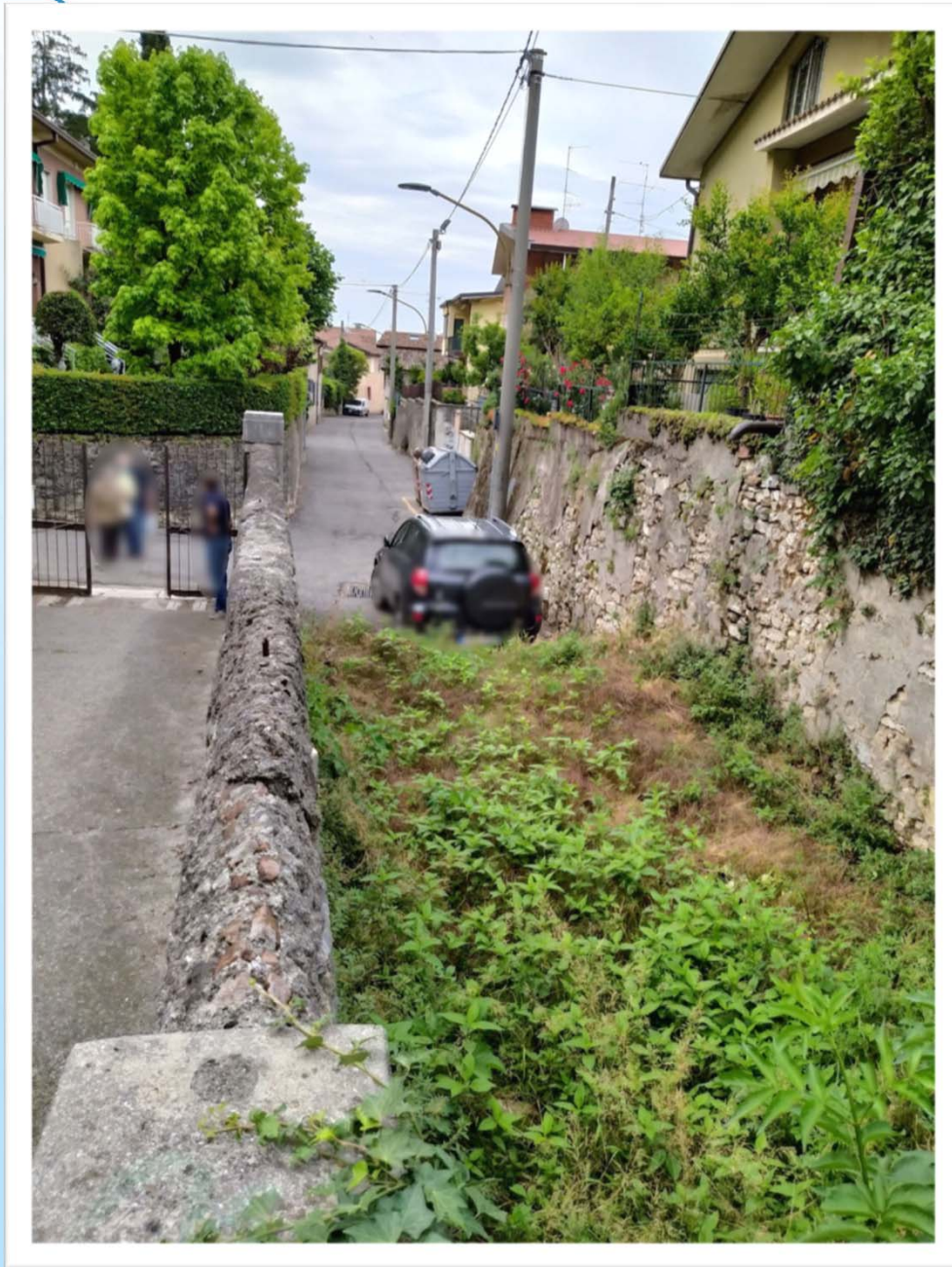



# VAL CAROBBIO - Valle Stato di fatto e di progetto

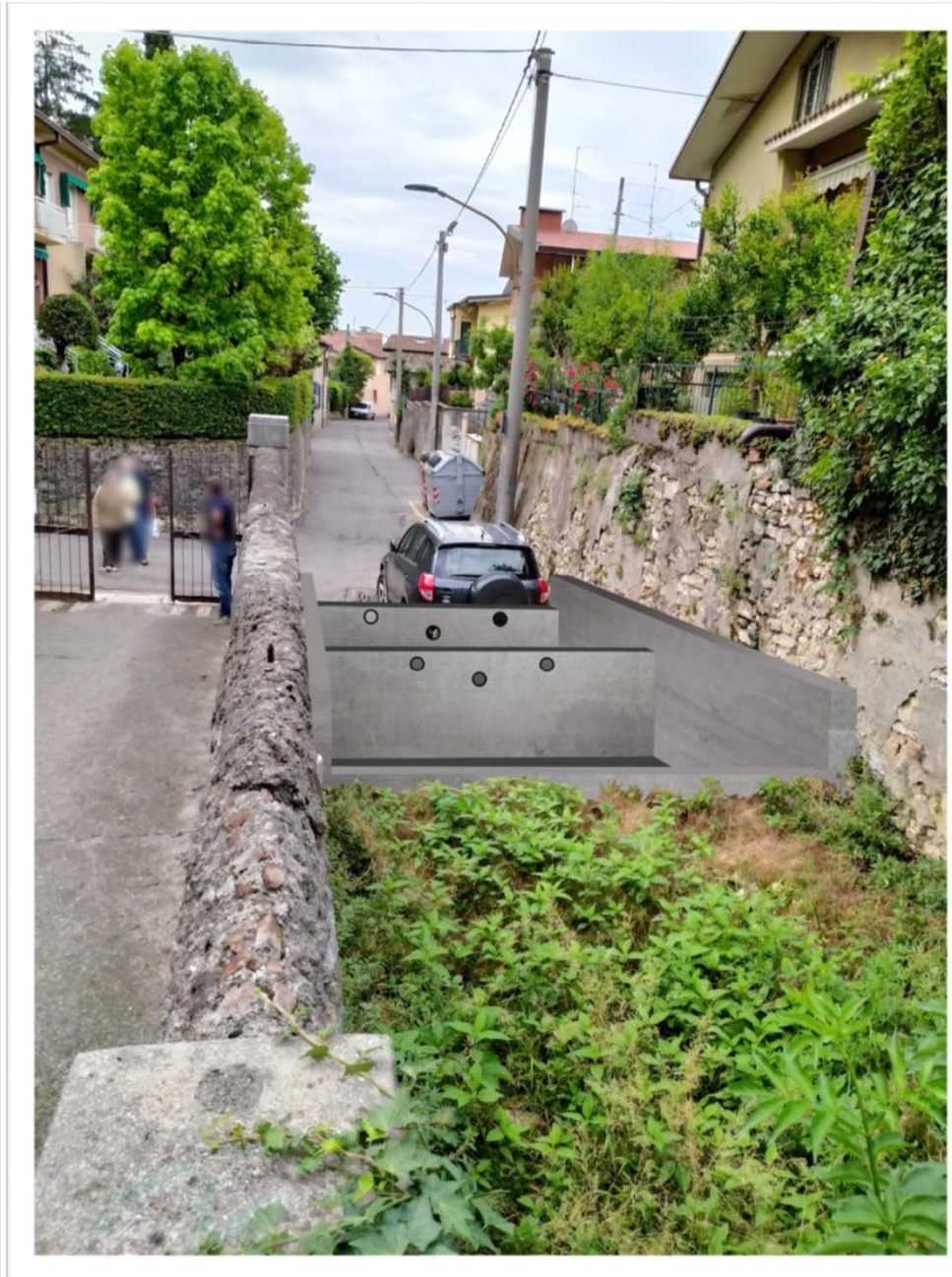
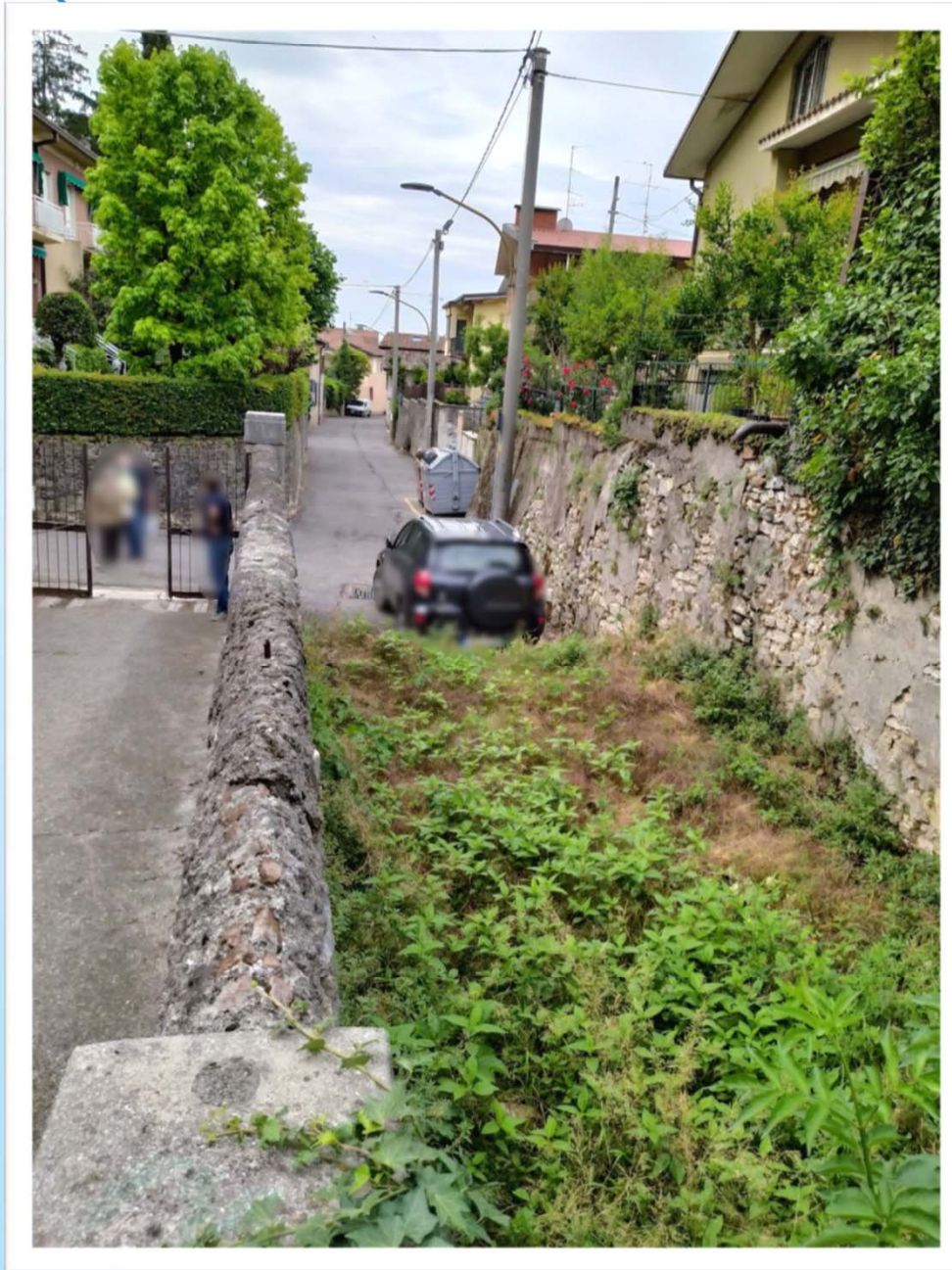



# VAL CAROBBIO - Valle Stato di fatto e di progetto





# VAL CAROBBIO - Valle Elaborati di progetto

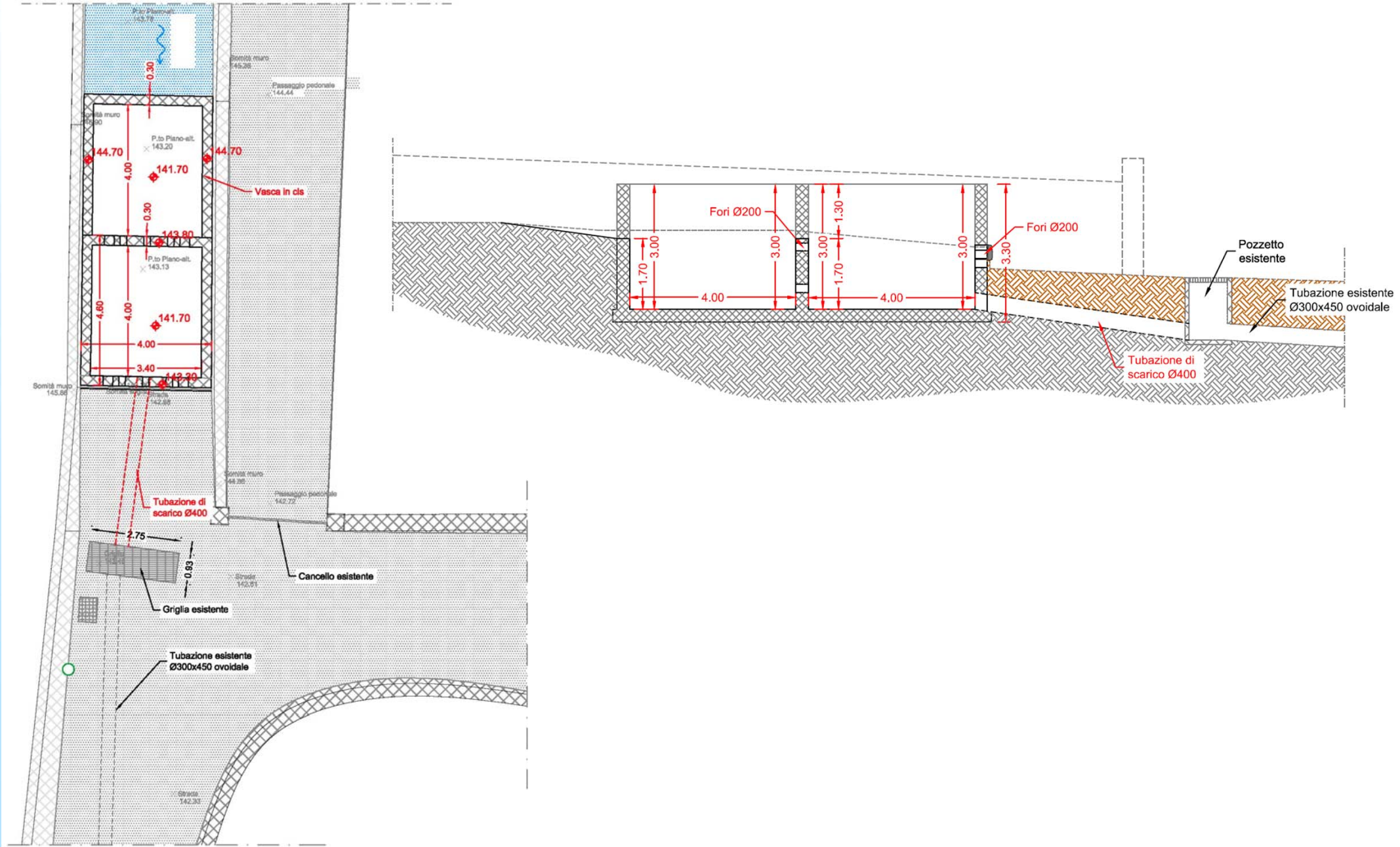



# VAL CAROBBIO - Intermedio

## Stato di fatto

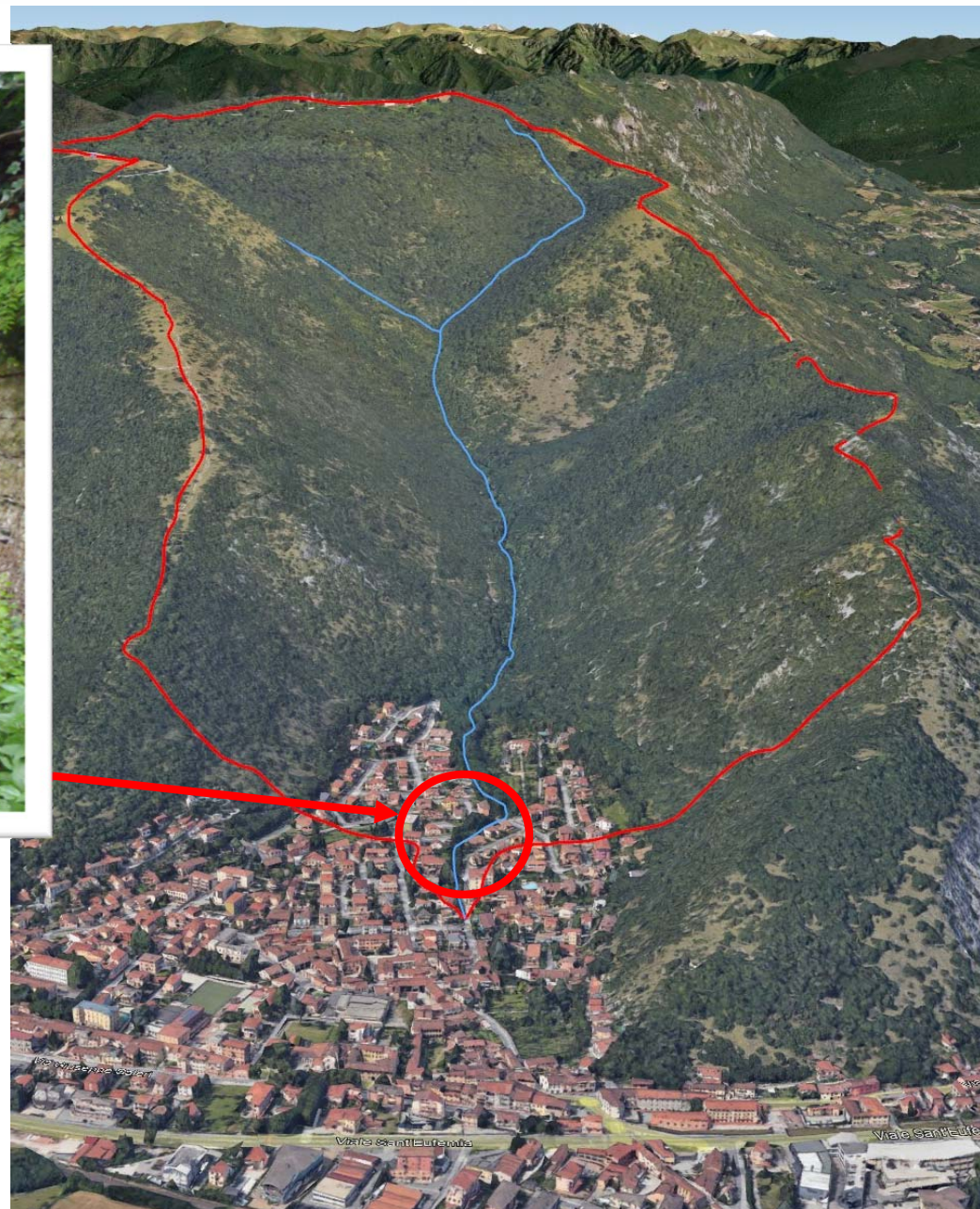
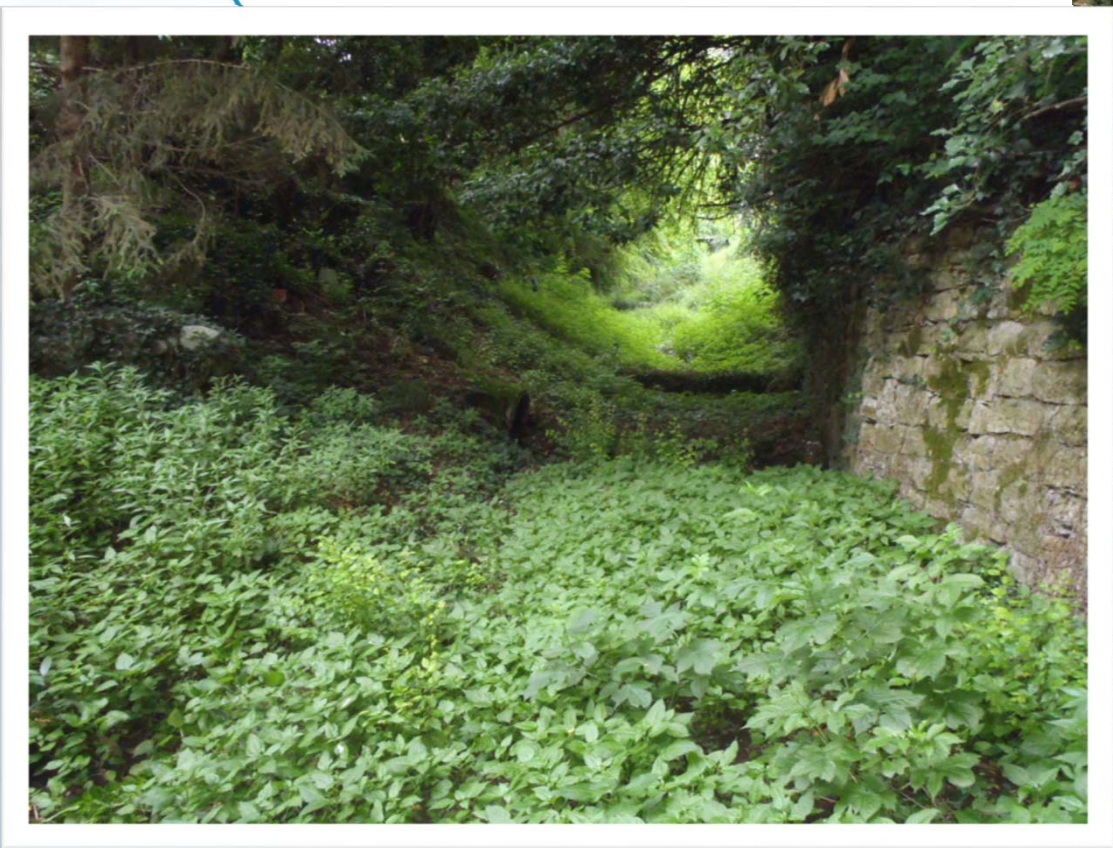



# VAL CAROBBIO - Intermedio

## Stato di fatto e di progetto

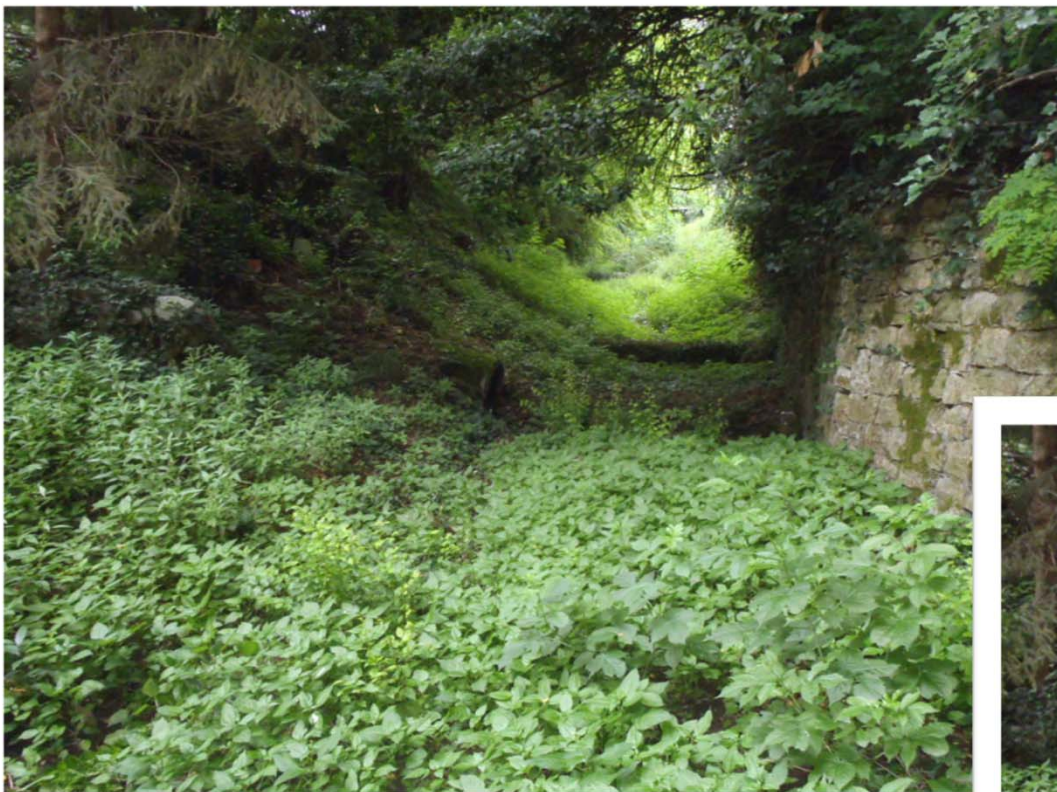



# VAL CAROBBIO - Intermedio

## Elaborato di progetto

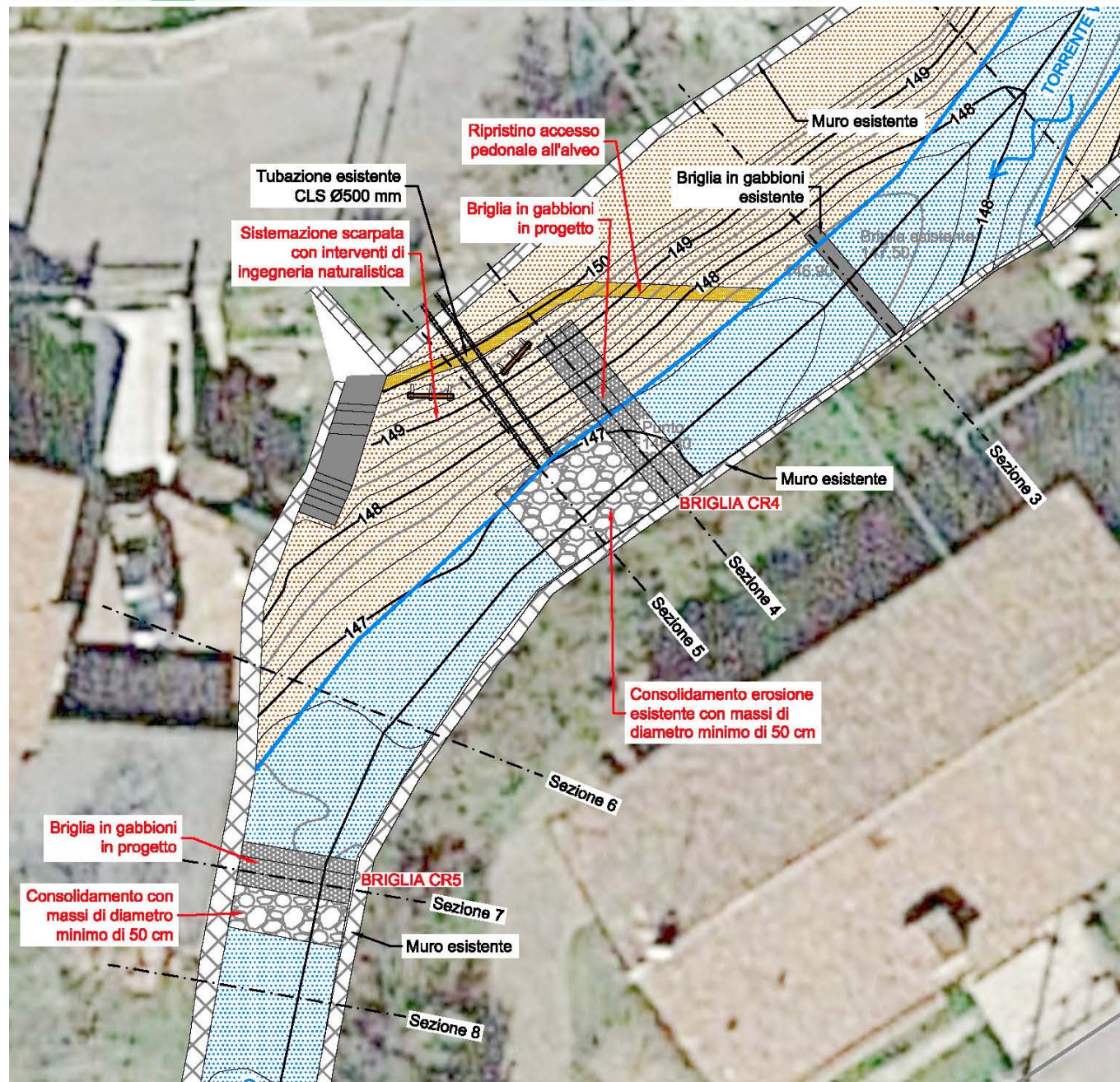



# VAL CAROBBIO - Monte Stato di fatto





# VAL CAROBBIO - Monte Stato di fatto e di progetto

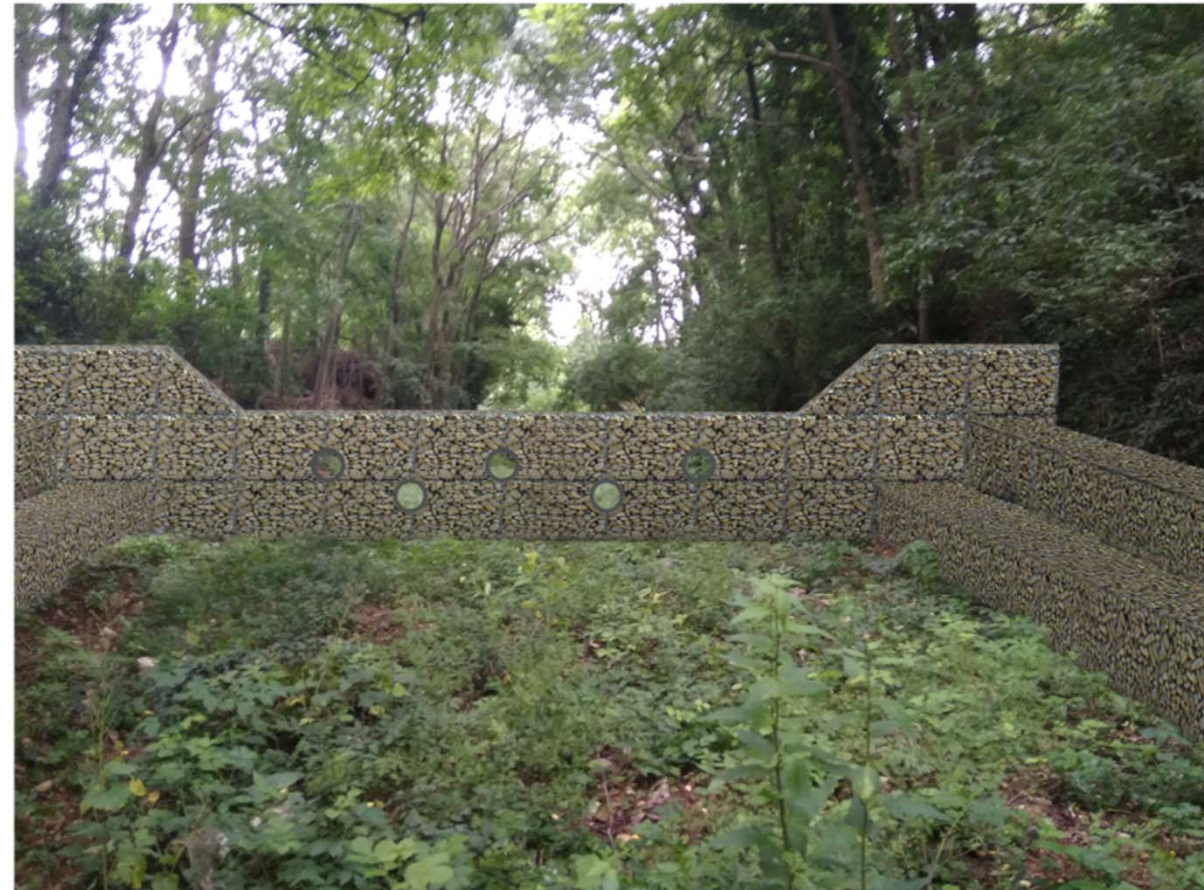



# VAL CAROBBIO - Monte Elaborati di progetto

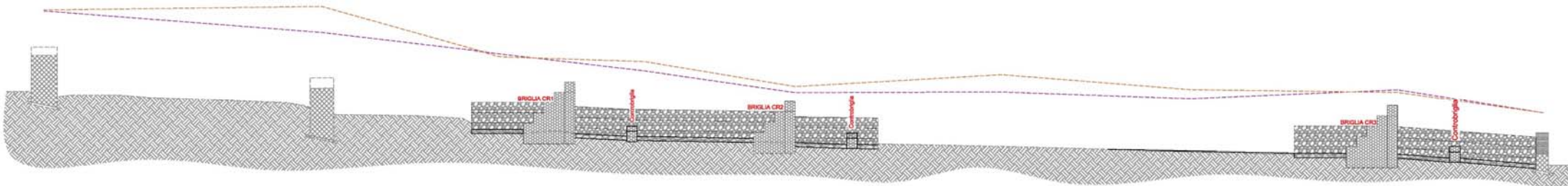
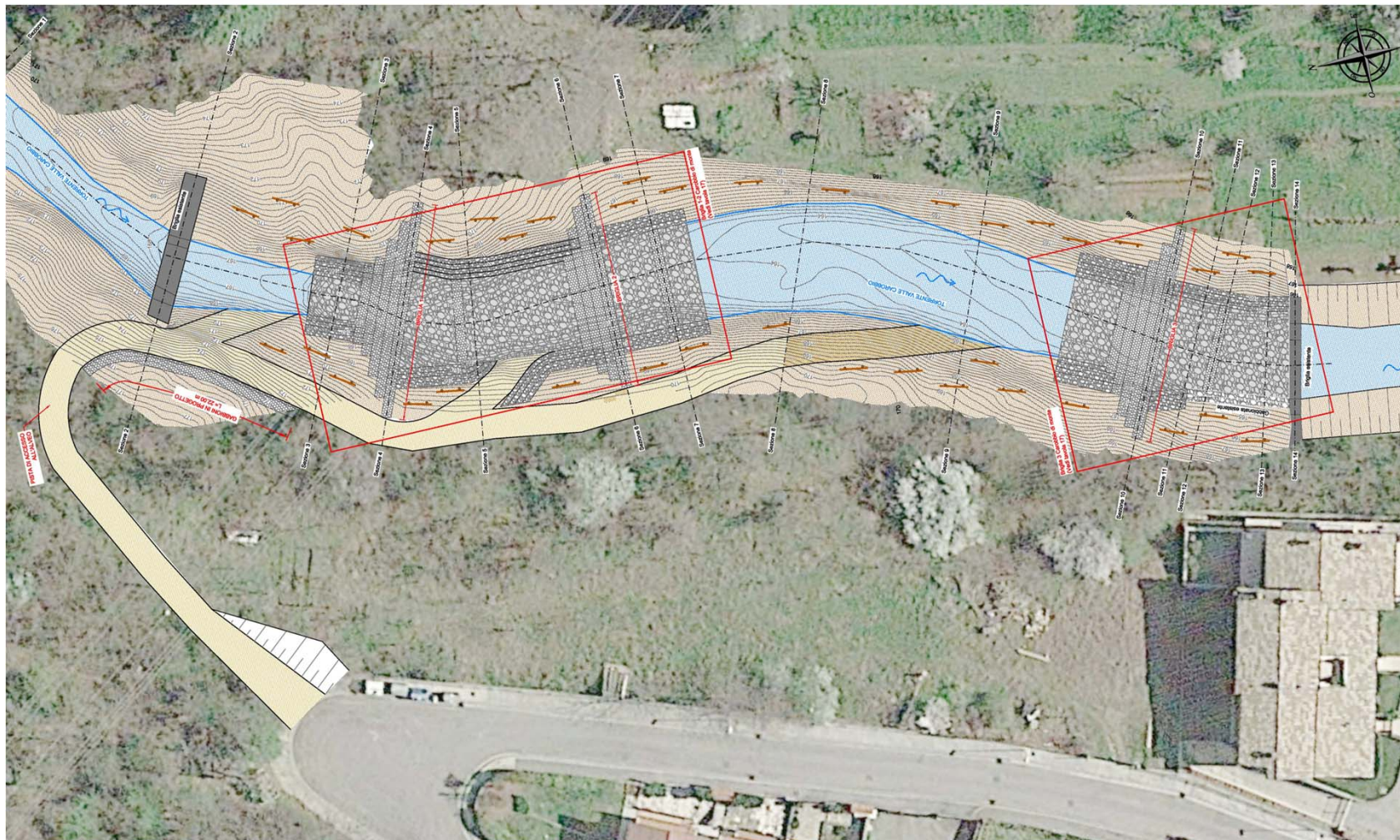



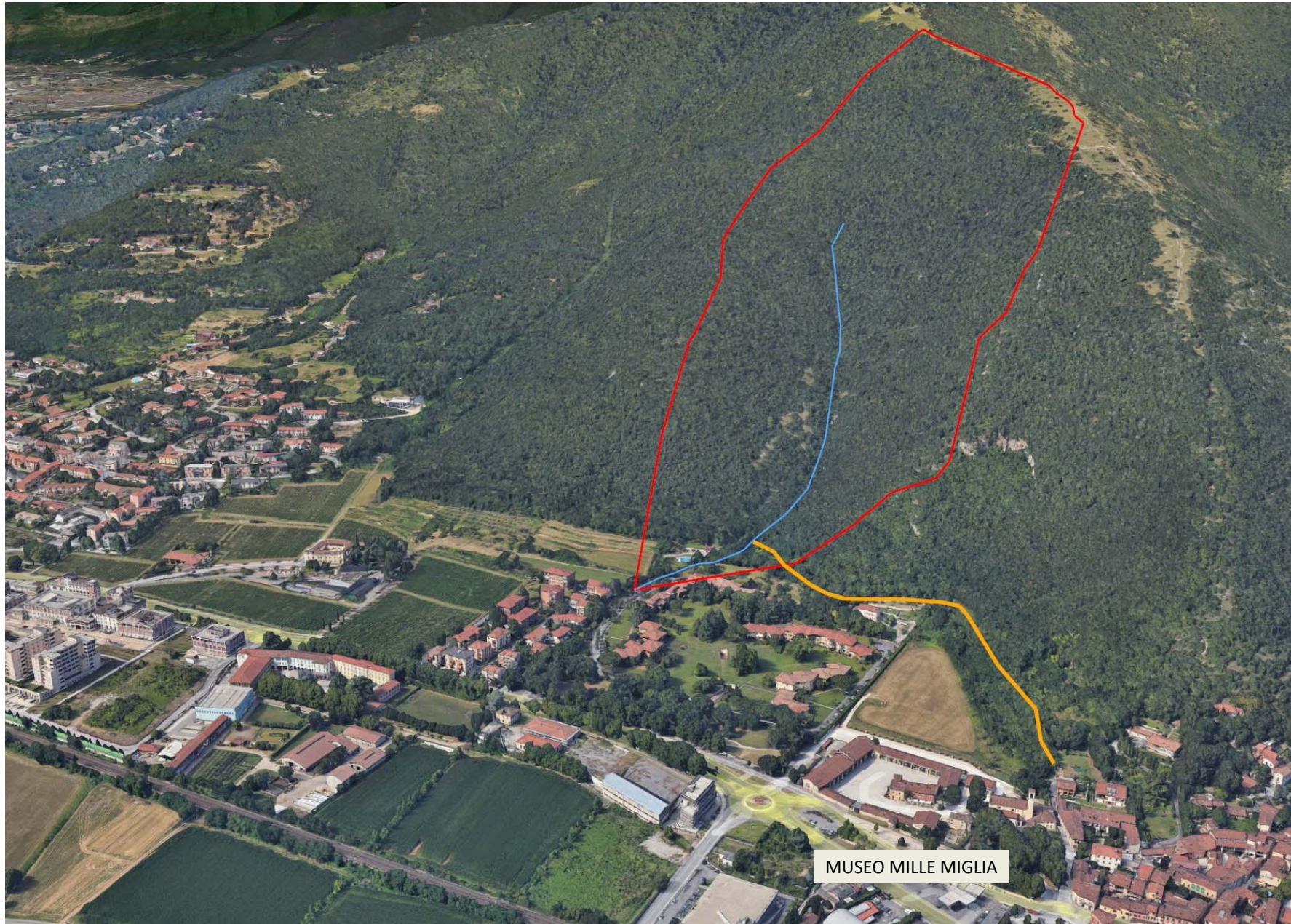



# VAL DI LANA

## Stato di fatto

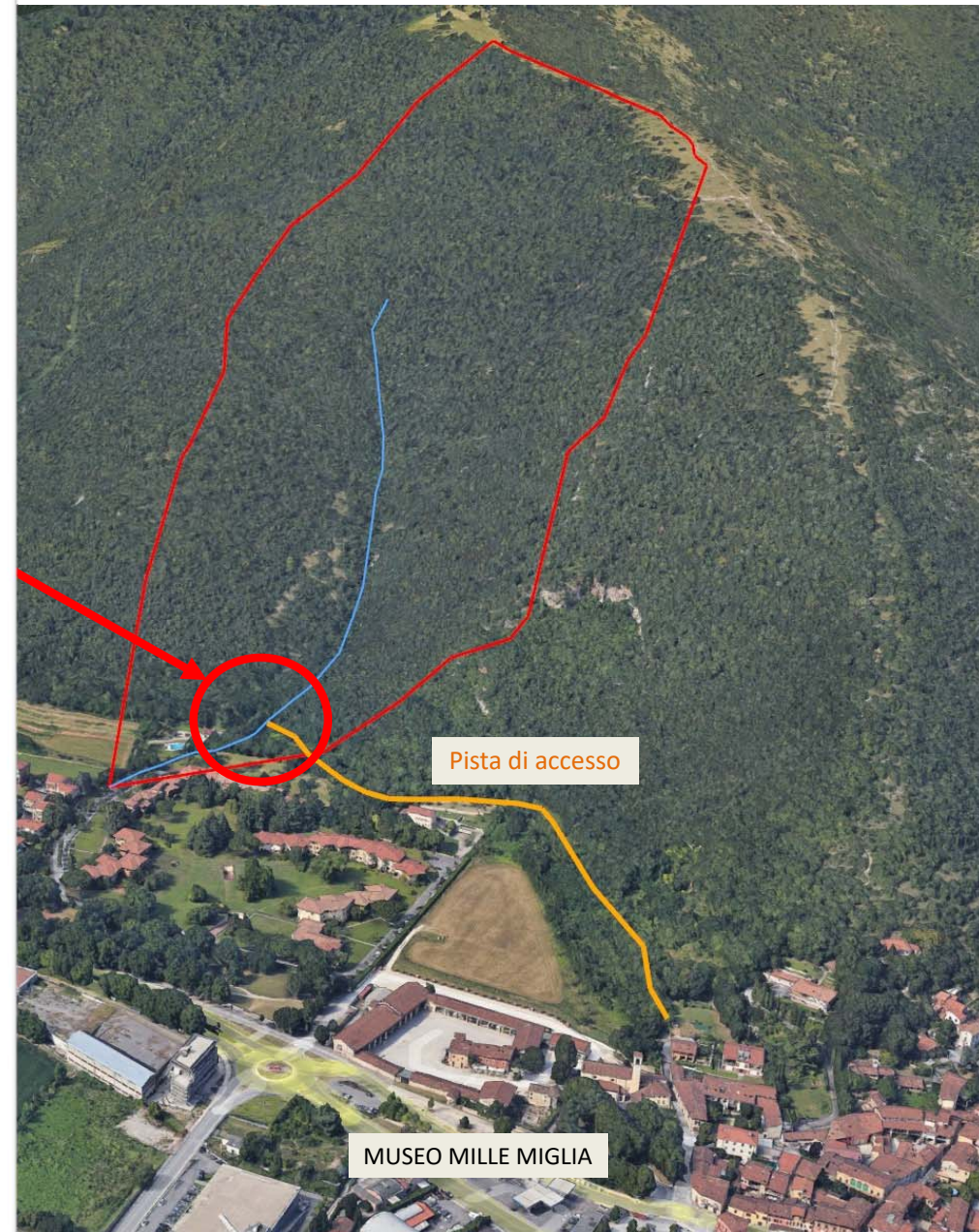
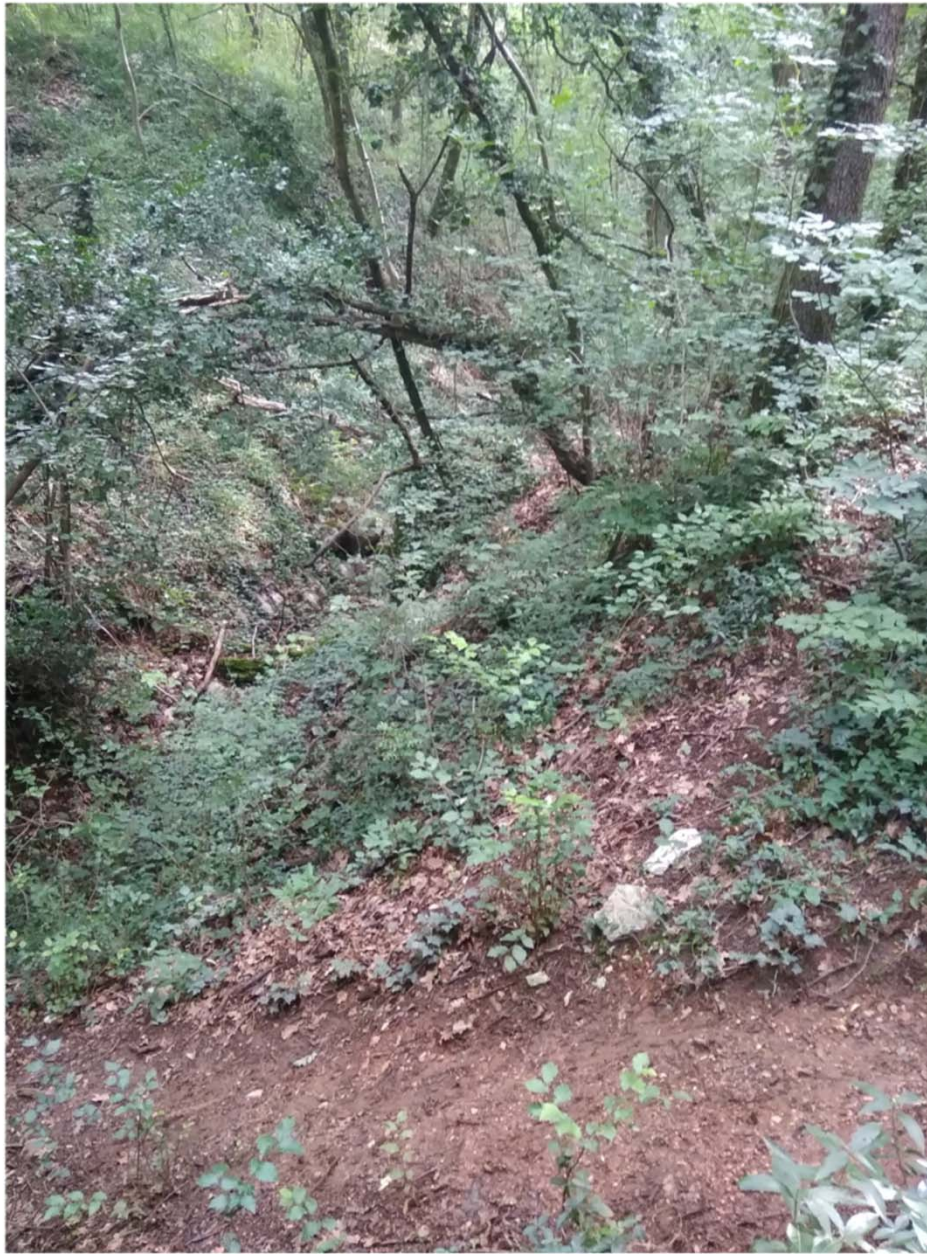



# VAL DI LANA

## Stato di fatto e di progetto

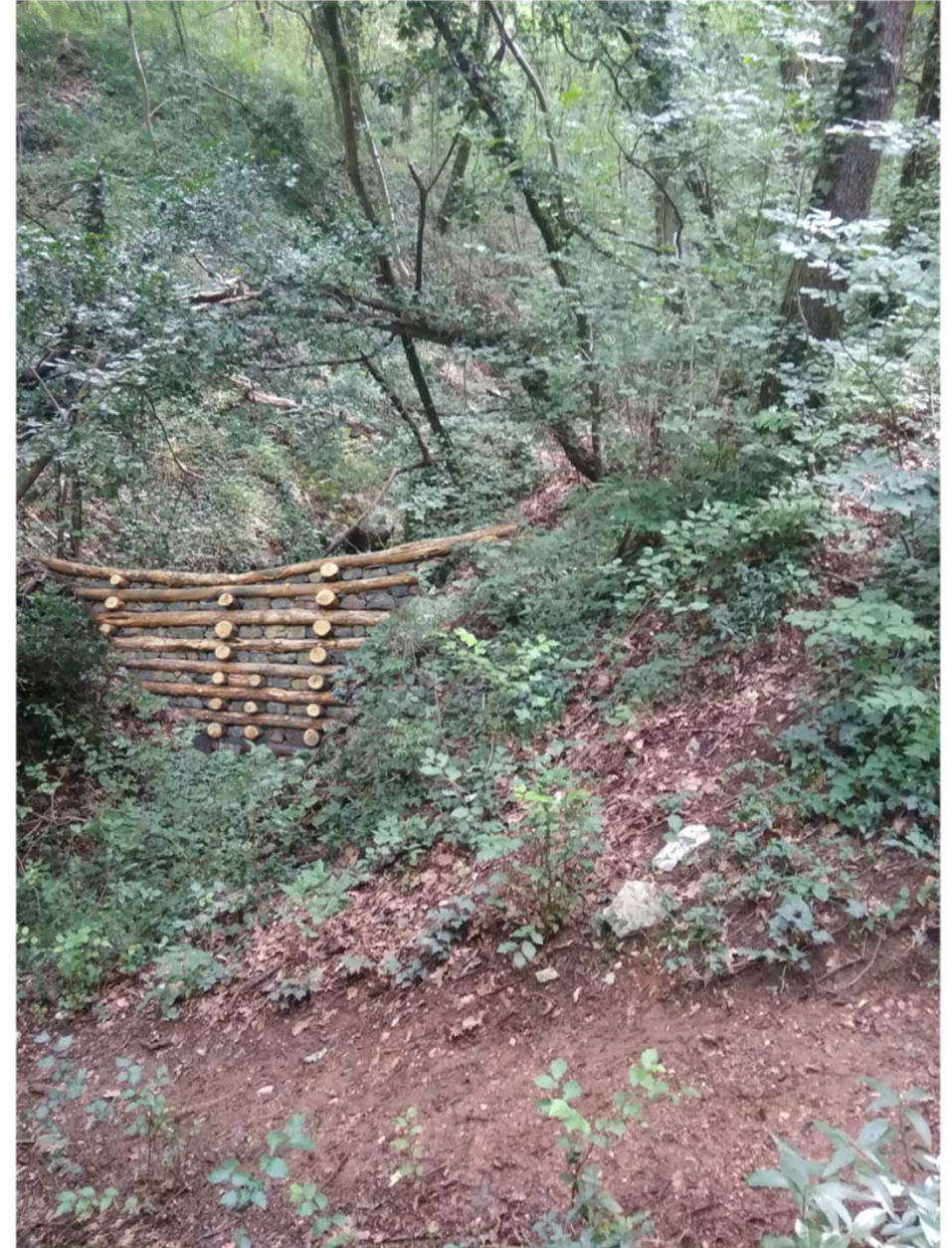
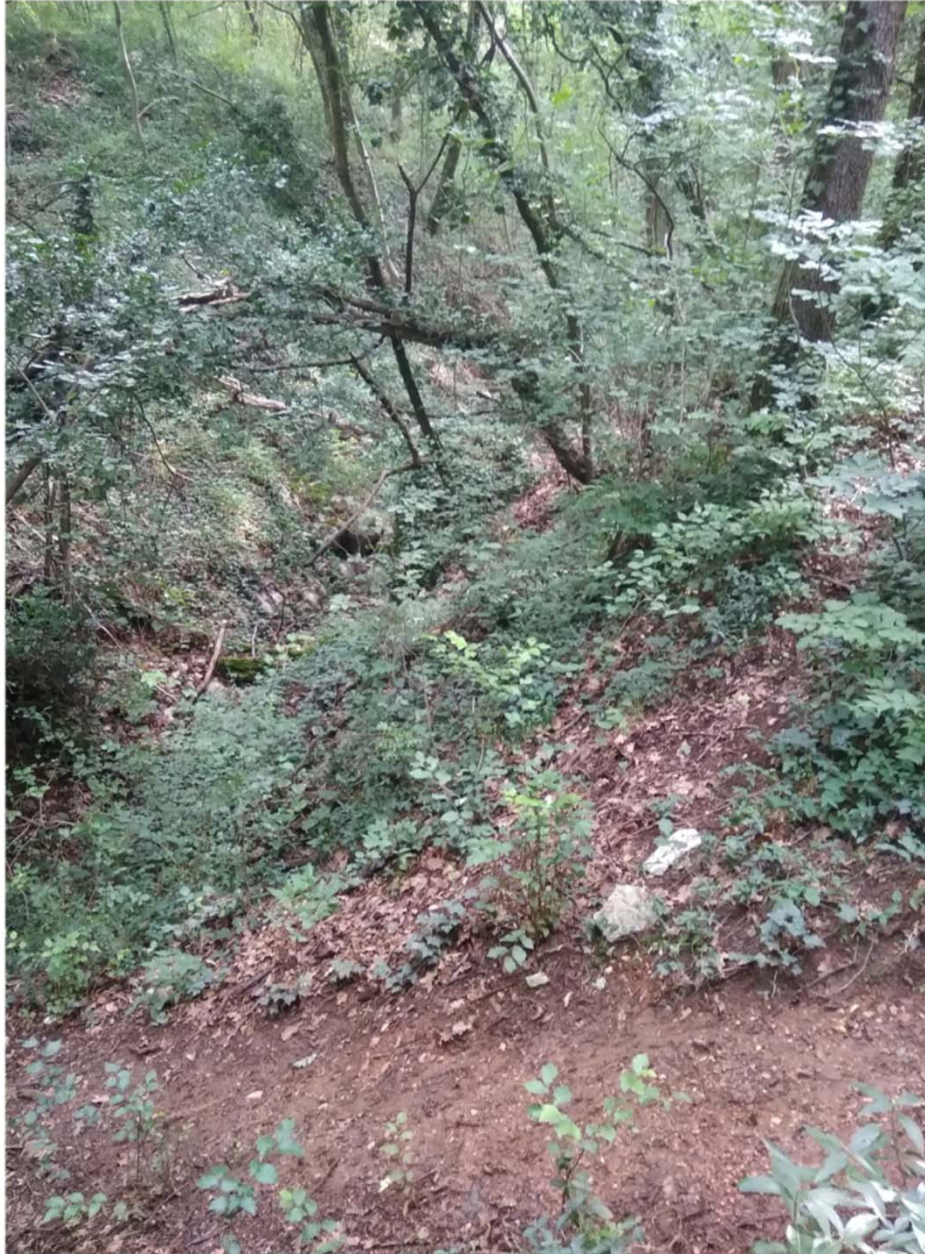



# VAL DI LANA

## Elaborati di progetto

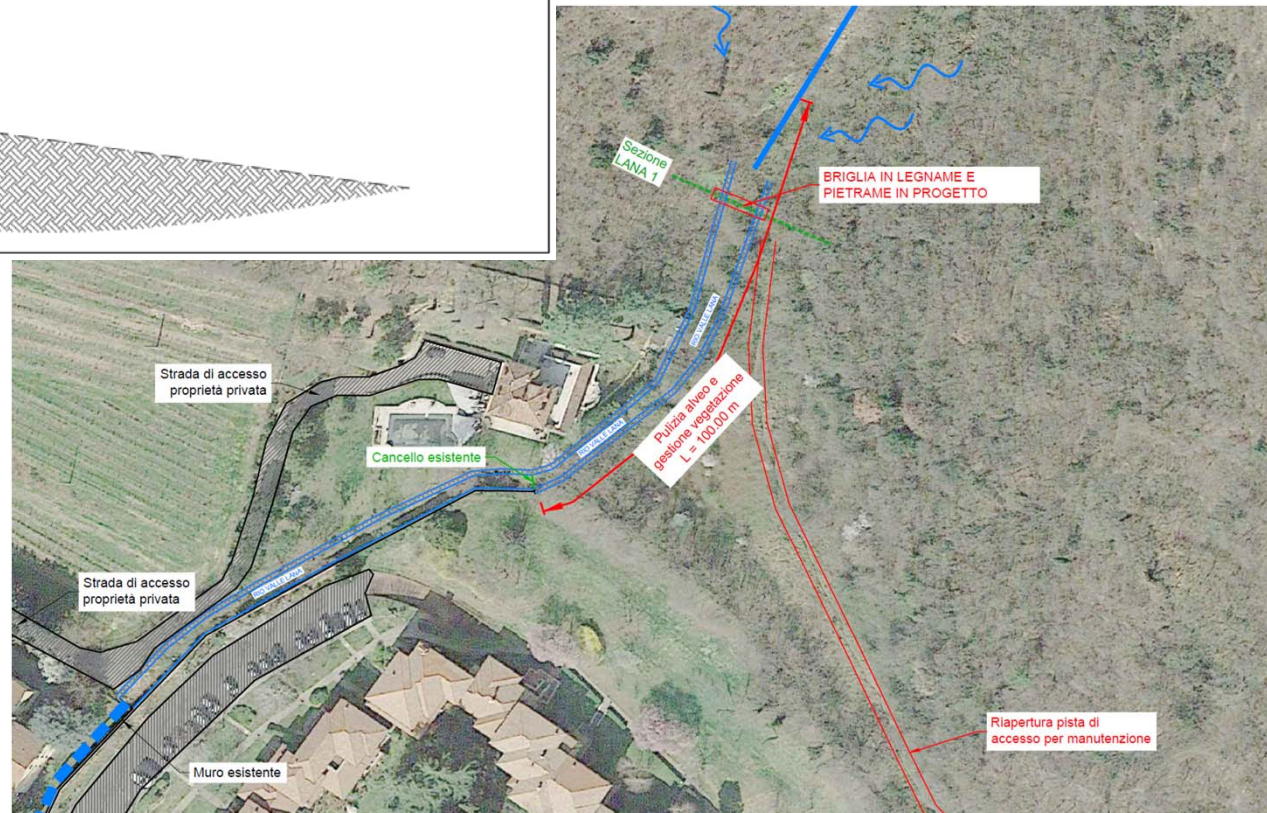
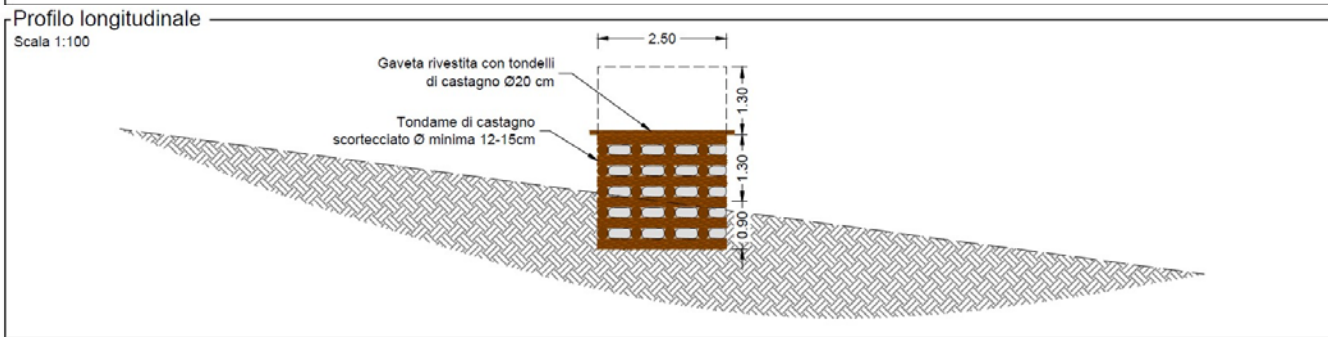
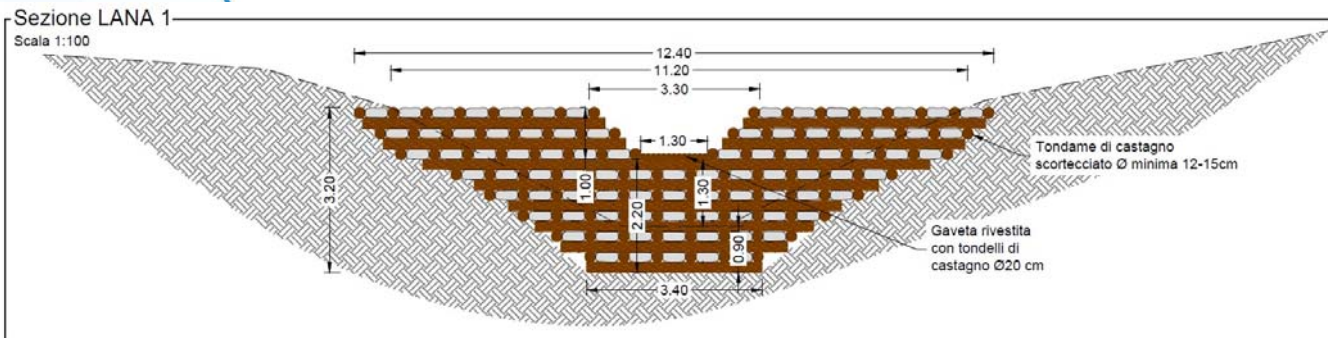



# VAL DI CONI

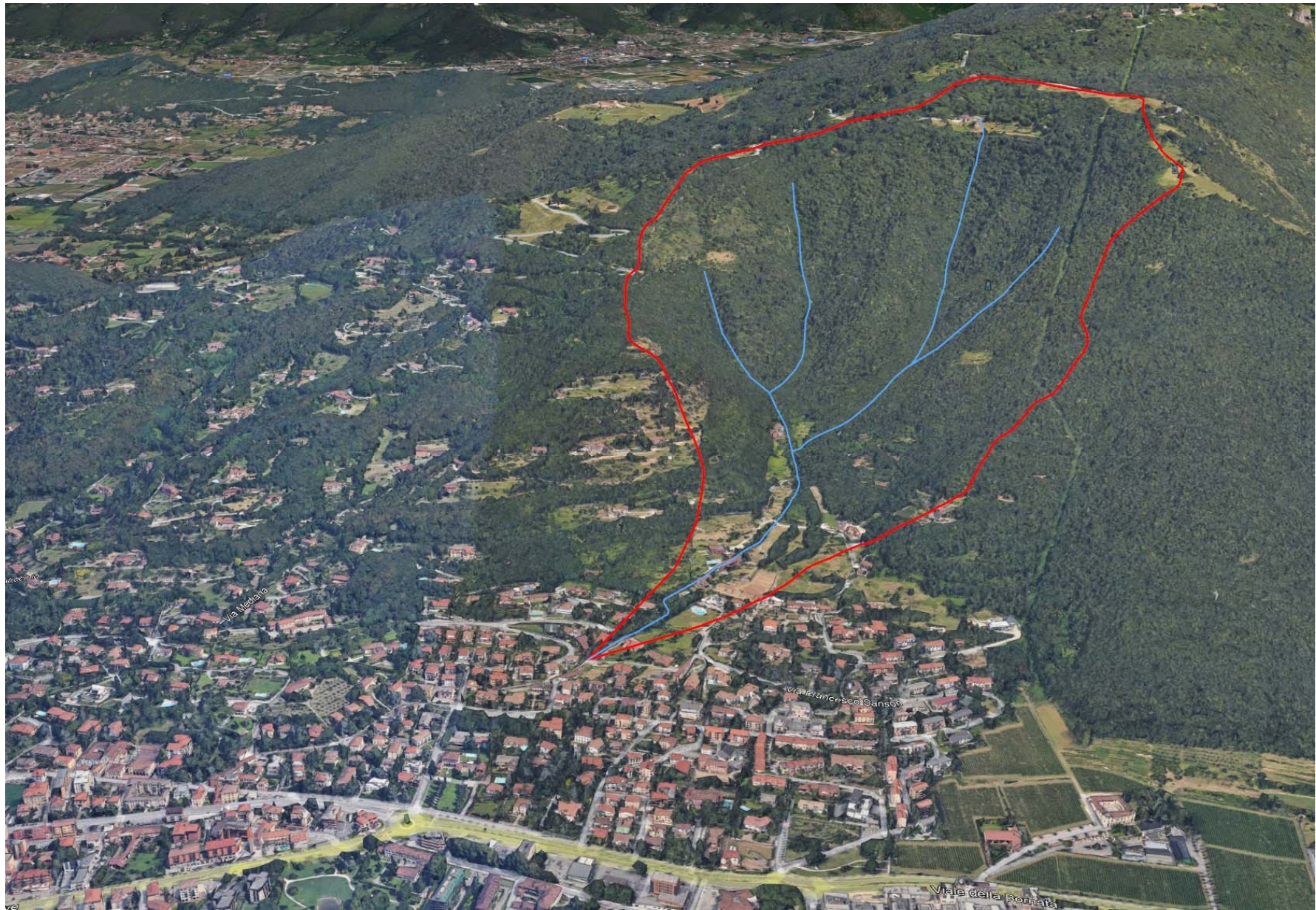



# VAL DI CONI - Valle

## Stato di fatto

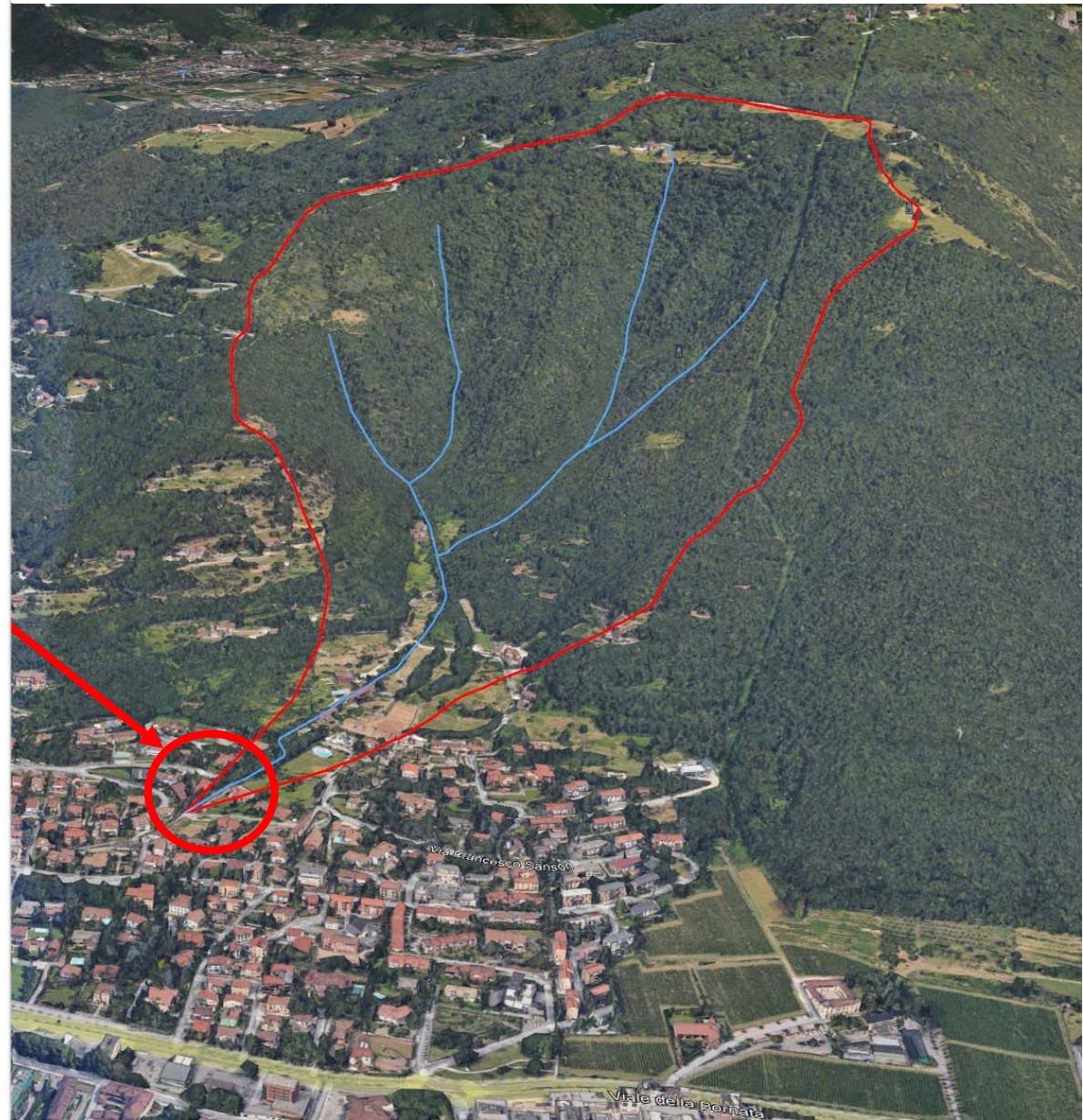



# VAL DI CONI - Valle

## Stato di fatto





# VAL DI CONI - Monte Stato di fatto

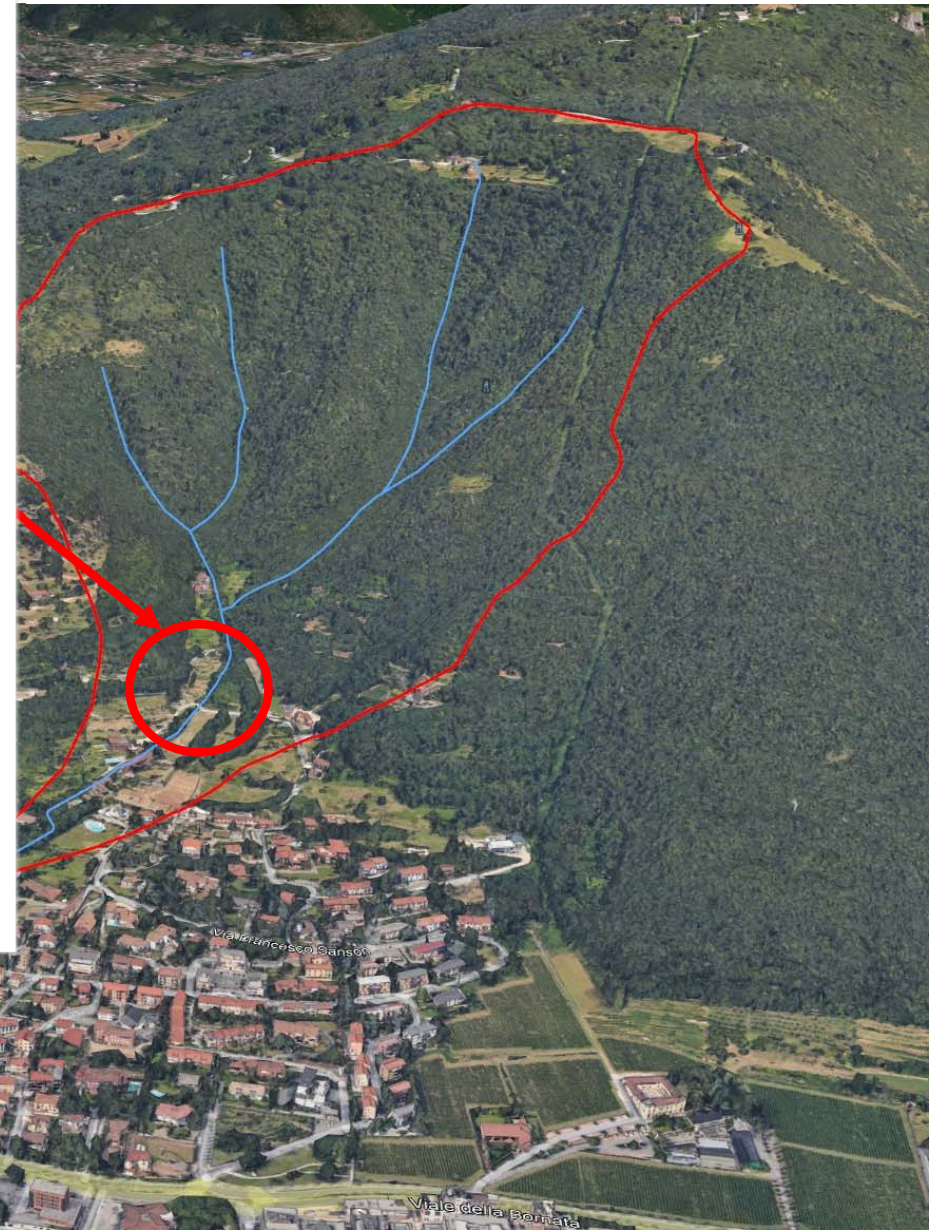



# VAL DI CONI - Monte Stato di fatto e di progetto





# VAL DI CONI - Monte Stato di fatto

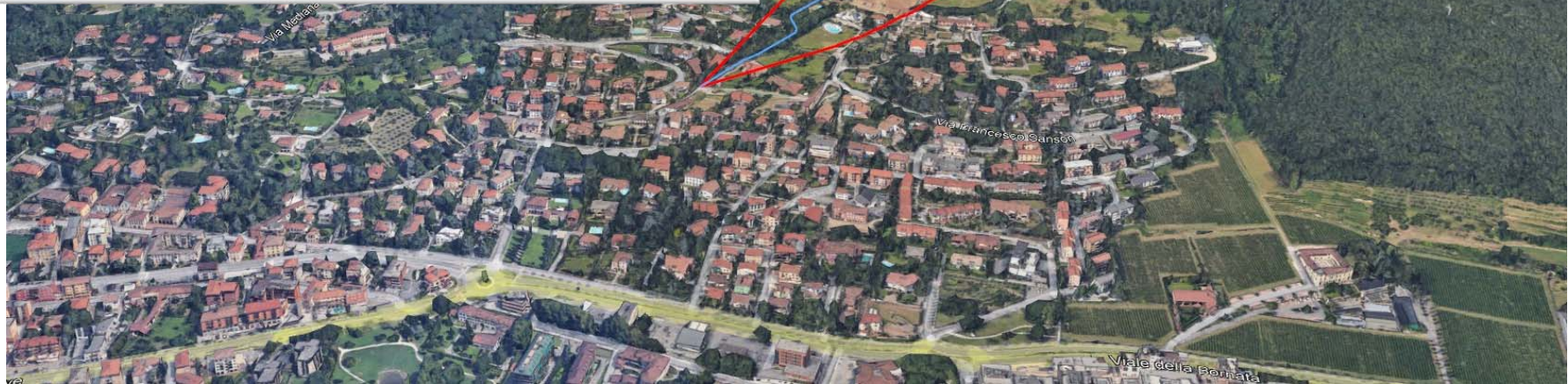
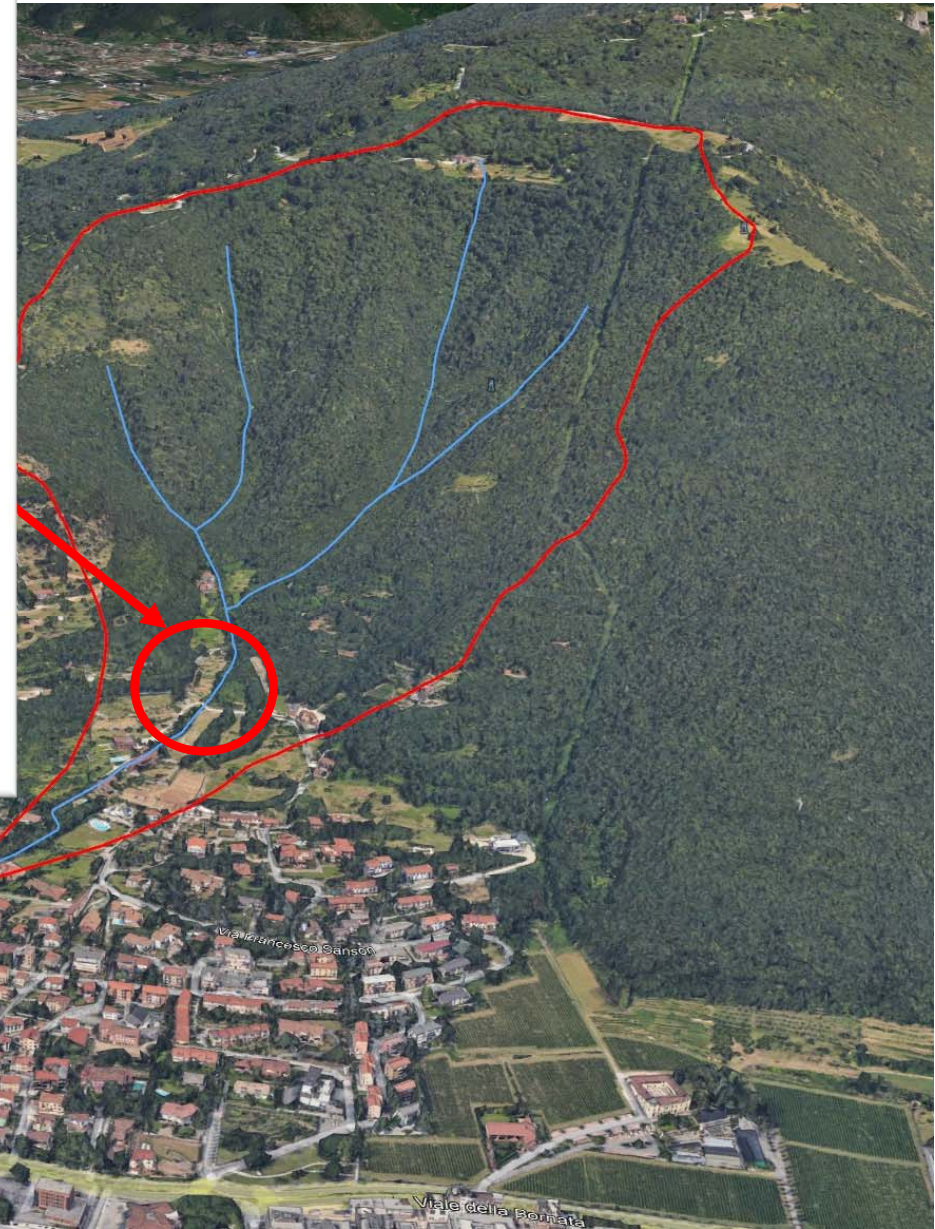



# VAL DI CONI - Monte

## Stato di fatto e di progetto





# VAL DI CONI - Intermedio

## Elaborati di progetto

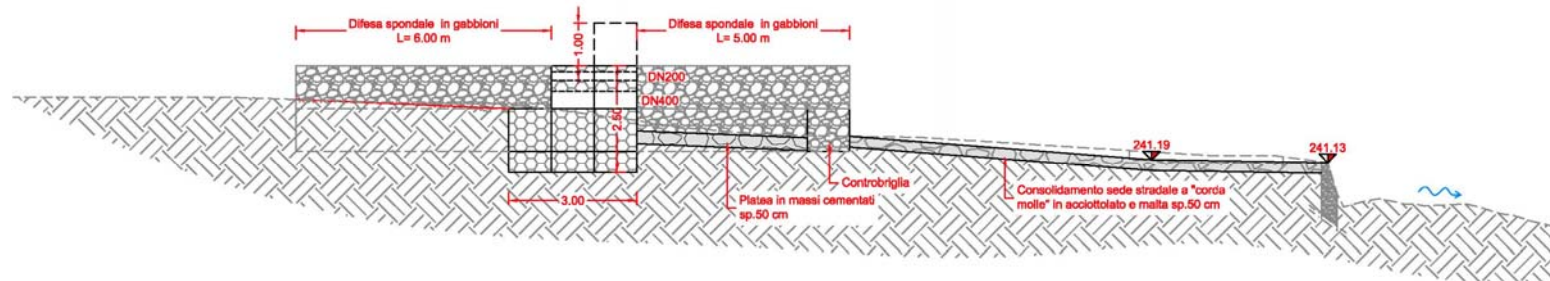
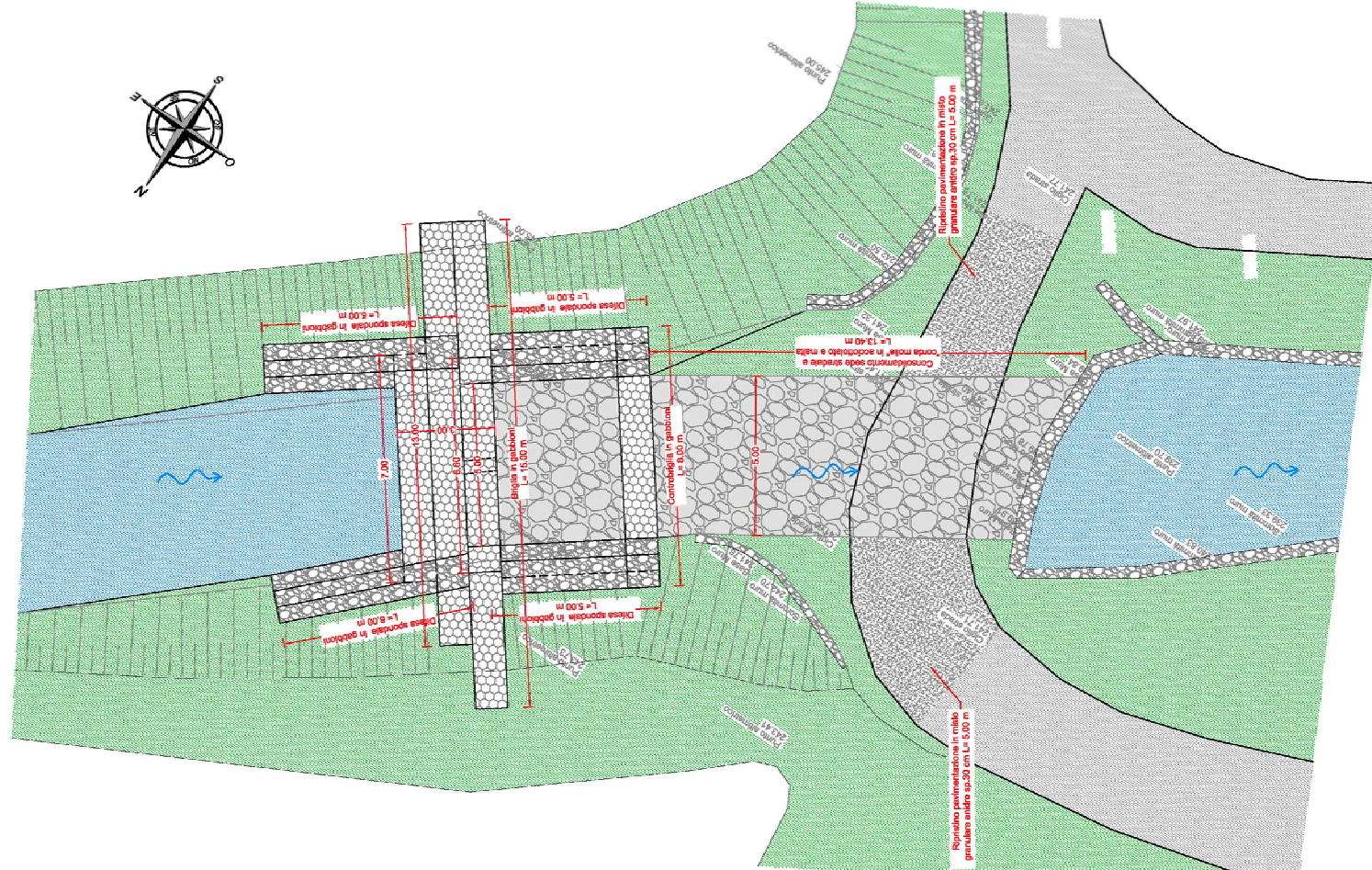



# VAL DI CONI - Monte Elaborati di progetto

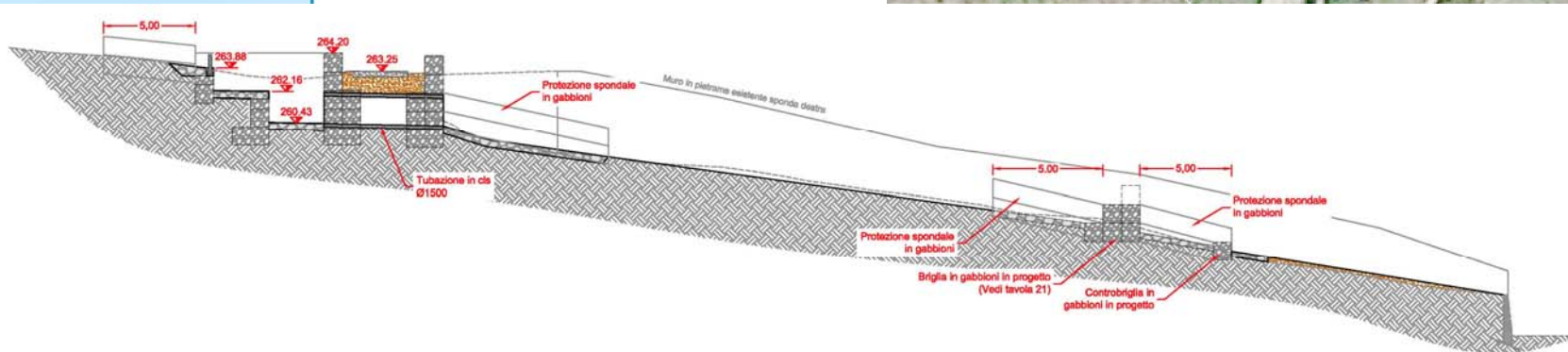
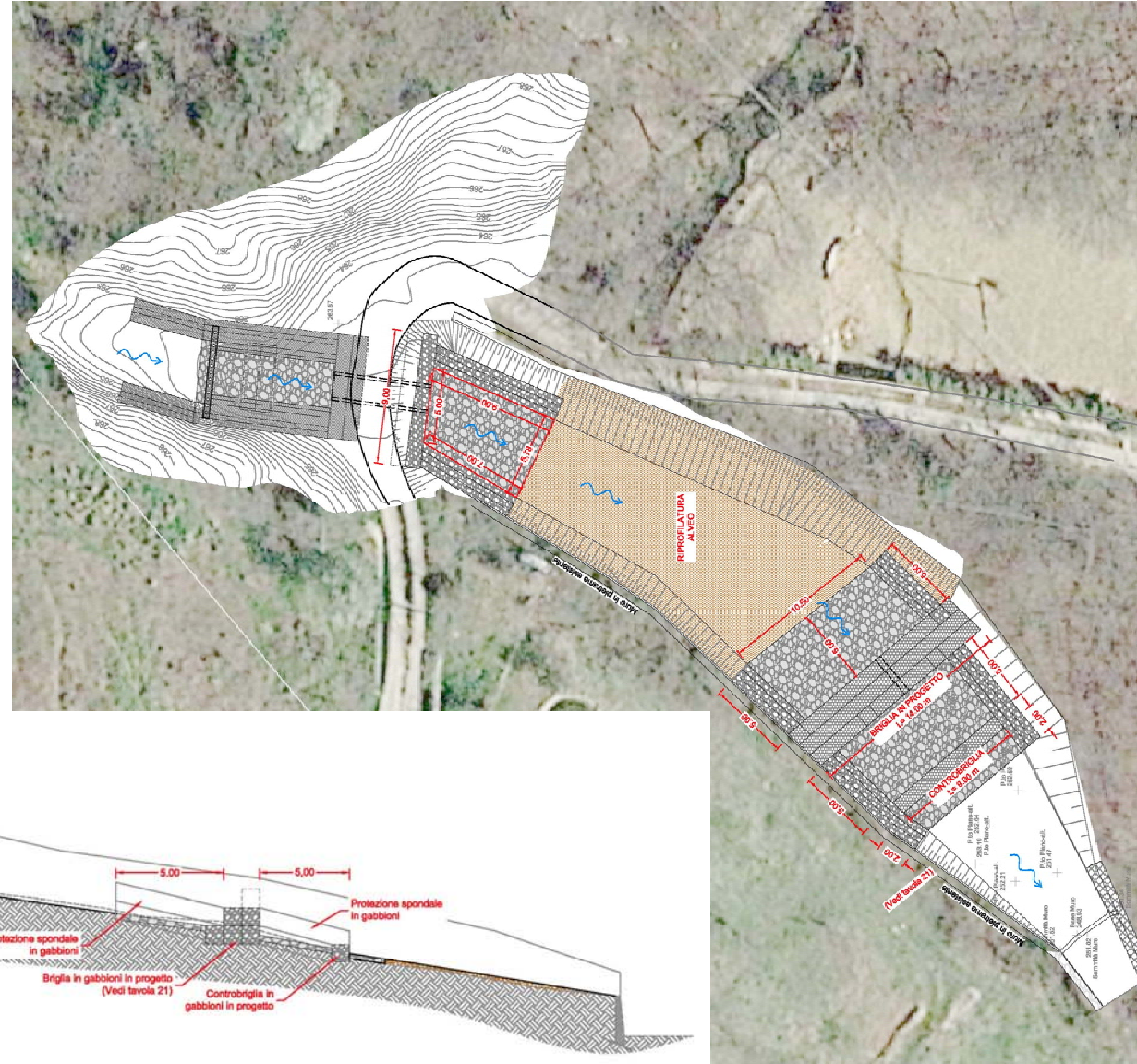



# VAL TAVAREDA SERA





# VAL TAVAREDA SERA 1

## Stato di fatto

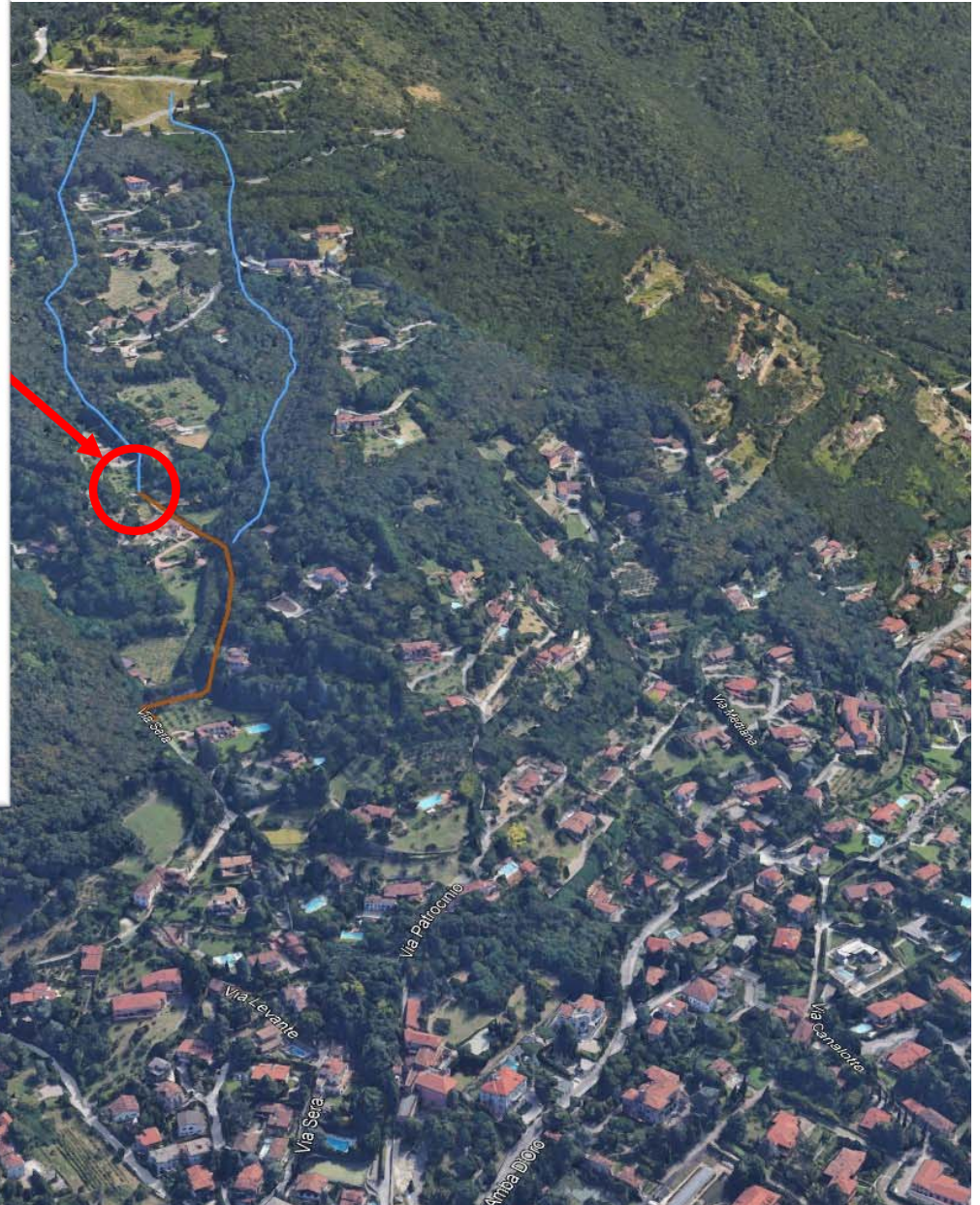



# VAL TAVAREDA SERA 1

## Stato di fatto e di progetto





# VAL TAVAREDA SERA 1

## Elaborati di progetto

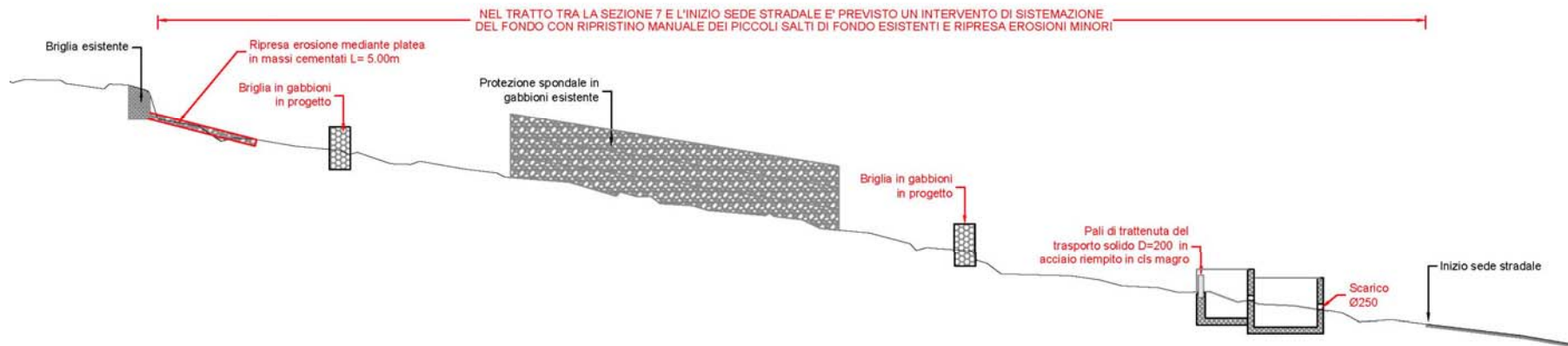
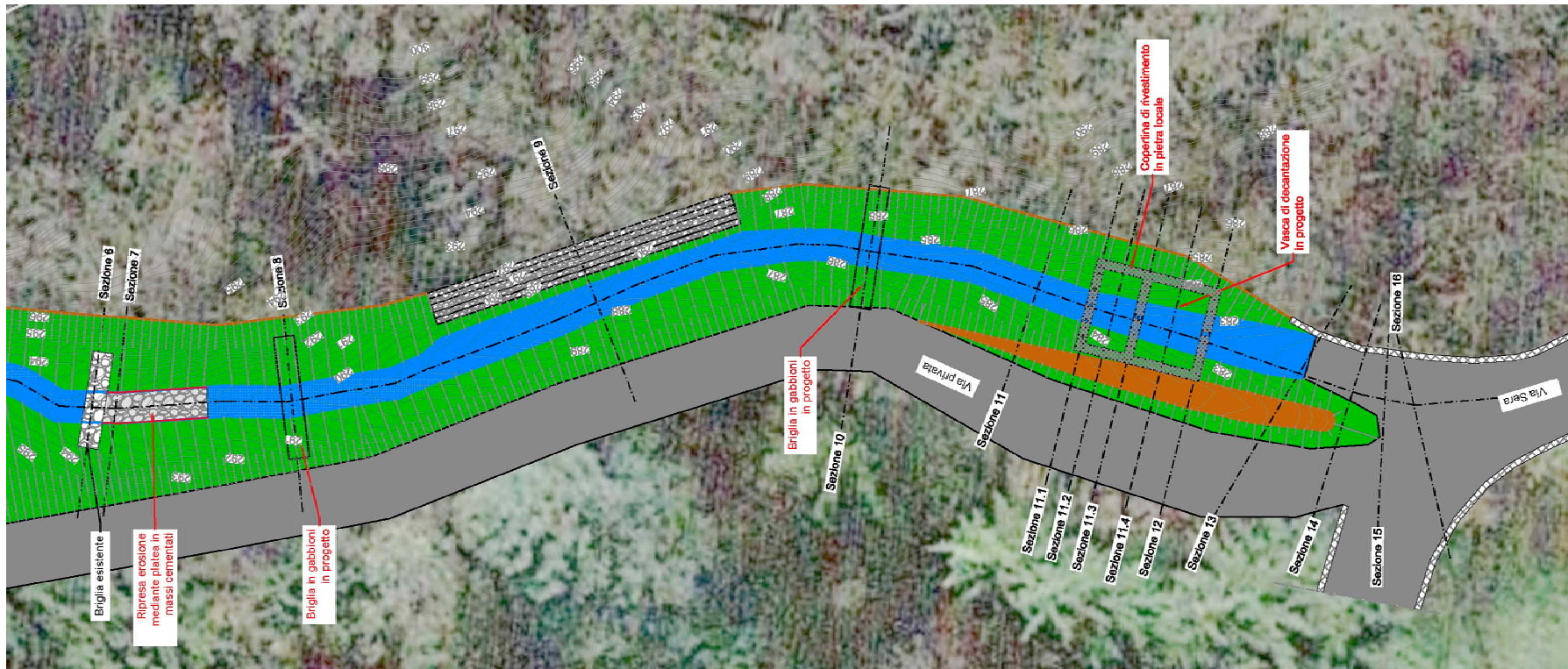



# VAL TAVAREDA SERA 2

## Stato di fatto





# VAL TAVAREDA SERA 2

## Stato di fatto e di progetto

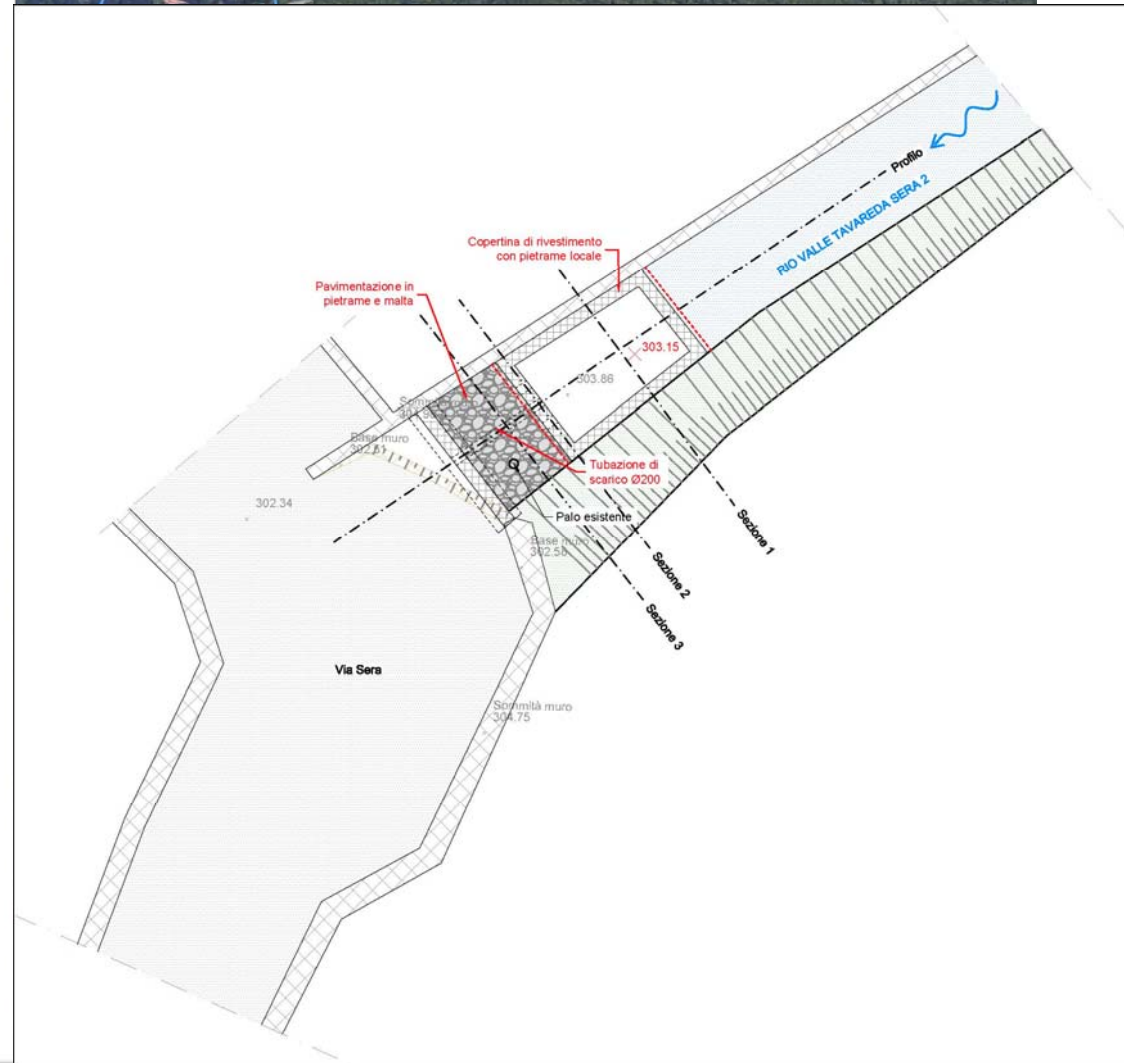



# QUADRO ECONOMICO DI PROGETTO

<b>A Per lavori</b>			
A1	Importo lavori	€	470,580.68
A2.1	Oneri di sicurezza (3% circa)	€	14,399.31
A2.2	Oneri sicurezza COVID	€	4,443.53
A3	Totale Importo dei lavori	€	489,423.52 € 489,423.52
<b>B Somme a disposizione dell'Amministrazione:</b>			
B1	Per I.V.A. sui lavori 22%	€	107,673.17
B2	Per spese tecniche di progettazione e coordinamento sicurezza in fase di progettazione (*)		
B2	Per spese tecniche di D.L. , Contabilità e Sicurezza	€	35,000.00
B3	Per oneri previdenziali (4%) e IVA su spese tecniche e oneri previdenziali	€	9,408.00
B5	Spese per accertamenti di laboratorio, prove e collaudo statico	€	10,000.00
B6	Accantonamento fondo art. 113 comma 2 Dlgs 50/2016	€	9,788.47
B7	Acquisizioni aree, occupazioni temporanee e indennizzi	€	26,000.00
B8	Imprevisti e arrotondamenti	€	2,706.84
	Totale somme a disposizione	€	200,576.48 € 200,576.48
<b>TOTALE DI PROGETTO</b>		<b>€</b>	<b>690,000.00</b>