Comune di Brescia
Piano di Protezione Civile

Tavola		Scala
1/C	**ANALISI DELLA PERICOLOSITA'** **- industrie a rischio -**	1:15.000

Legenda

Limiti amministrativi comunali

Aziende a rischio di incidente rilevante con eventi incidentali previsti privi di impatto all'esterno dello stabilimento

CAFFARO S.r.l.	Via F. Nullo,8
BENONI S.n.c.	Via R. Gessi, 24
ORI MARTIN S.p.A.	Via Cosimo Canovetti, 13

Aziende a rischio di incidente rilevante con eventi incidentali previsti esterni al perimetro dello stabilimento

GABOGAS S.p.A.	Via Buffalora, 40
RIPORTI GALVANICI S.r.l.	Via Grandi, 12
SYSTEMA AMBIENTE S.r.l.	Via dei Santi, 58
TORCHIANI S.r.l.	Via Cacciamali, 45

Anno	Base Cartografica	Progettista
2022	Carta Tecnica Regionale	Risorse e Ambiente S.r.l. Divisione Studi e Progetti via del Sebino 12 - 25126 Brescia (BS) tel e fax 030 2906550 mail: info@risorseambiente.it
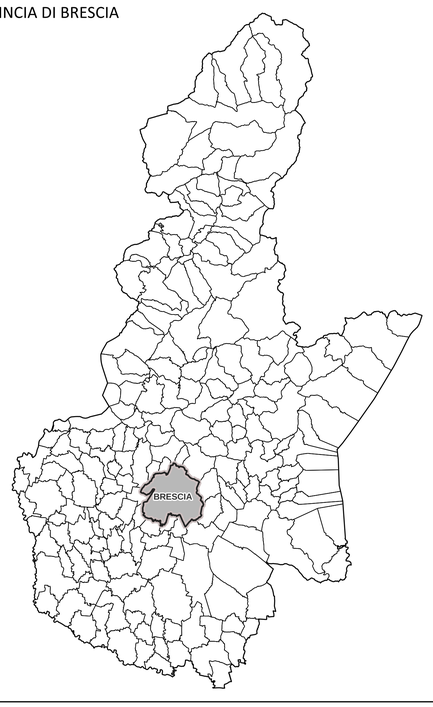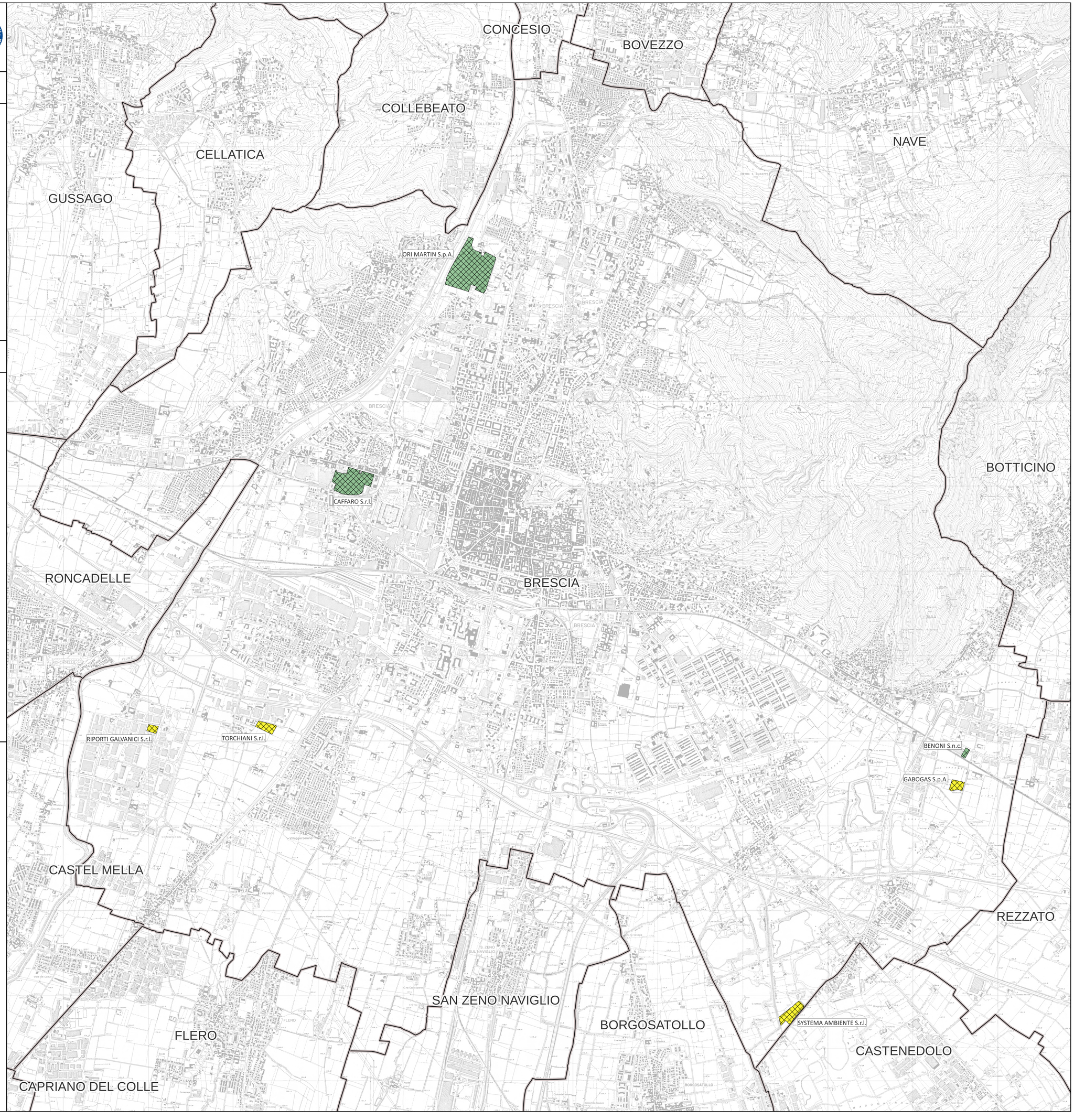
PROVINCIA DI BRESCIA