

SINDACO
Dot. Emilio Del Bono

ASSESSORE
Prof. Ing. Michela Tiboni

DIRIGENTE
Arch. Gianpiero Ribolla

UFFICIO DI PIANO
Arch. Fabio Gavazzi
Arch. Laura Treccani
Geom. Manuela Vizzardi

U.d.P.





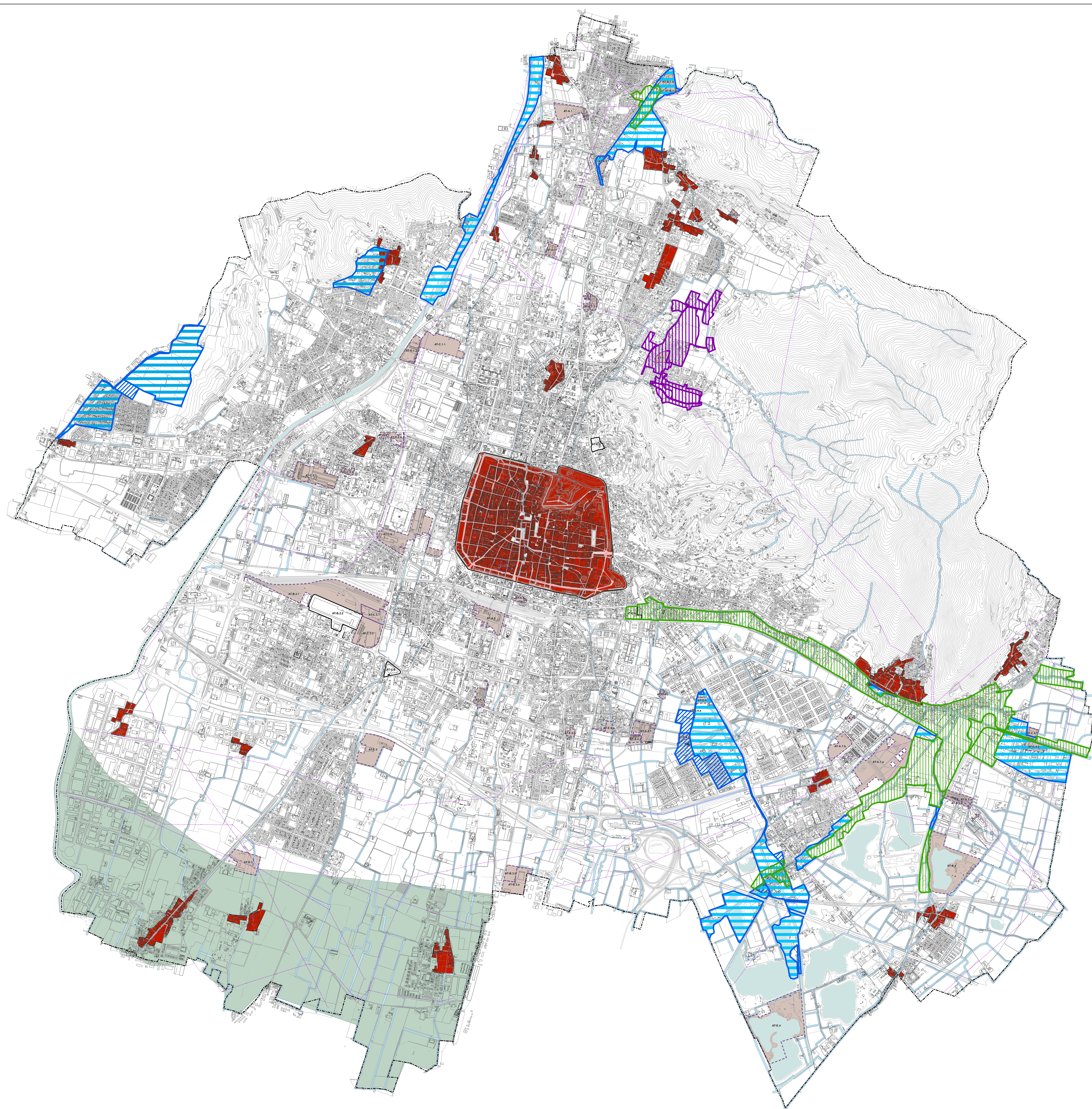

Gennaio 2018

1 : 15.000



Tavola A - Aggiornata alla variante idrogeologica approvata con del. C.C. n. del
Ambiti esclusi dall'applicazione della Legge regionale n. 7/2017 - Recupero dei vani e locali seminterrati esistenti.



Ambiti esclusi per aspetti di carattere ambientale

-  Aree allagabili del Piano di Gestione del Rischio Alluvioni (PGRA) con livello di pericolosità P2 e P3
-  Ulteriori aree allagabili discendenti da studi idraulici di approfondimento del PGRA condotti in ambito locale (2018)
-  Aree a rischio idrogeologico molto elevato del PAI (Zone I) già oggetto di ripermutazione con studi validati da Regione Lombardia
-  Aree allagabili della Garzetta e del Rio Val Bottega discendenti da studi idraulici condotti in ambito locale in aggiornamento del quadro del dissesto PAI (2018)
-  Aree con soggiacenza della falda inferiore a 5 metri dal piano campagna
-  Fasce di rispetto del Reticolo idrico minore (RIM)

Ambiti esclusi per aspetti di carattere paesaggistico-urbanistico

-  Nucleo storico principale e Nuclei storici minori
Recupero escluso nel caso di progetti che incidono sull'aspetto esteriore dei luoghi e degli edifici
-  Ambito della città in trasformazione -
Ambiti di trasformazione del Documento di Piano
Recupero escluso per gli edifici esistenti fino all'approvazione dello strumento attuativo