

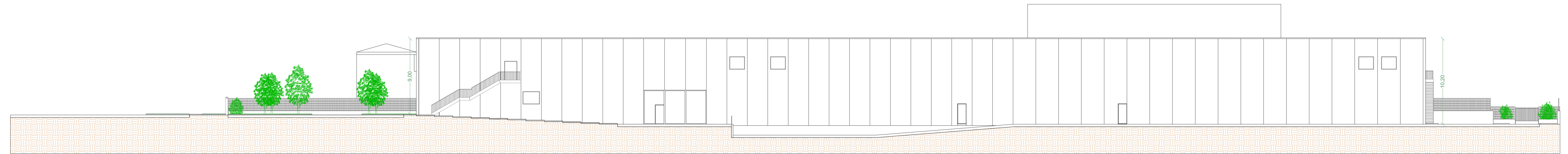

PROSPETTO EST

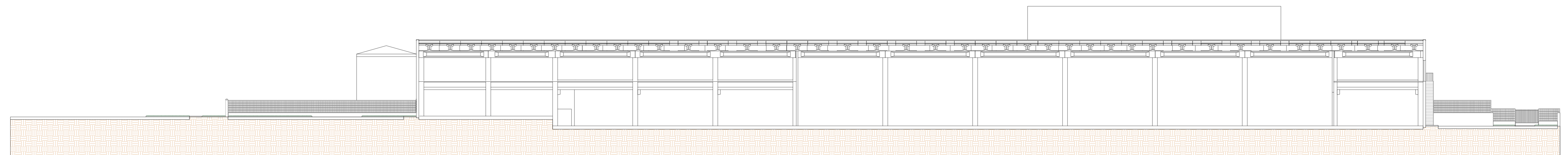

PROSPETTO OVEST



SEZIONE A-A



SEZIONE B-B

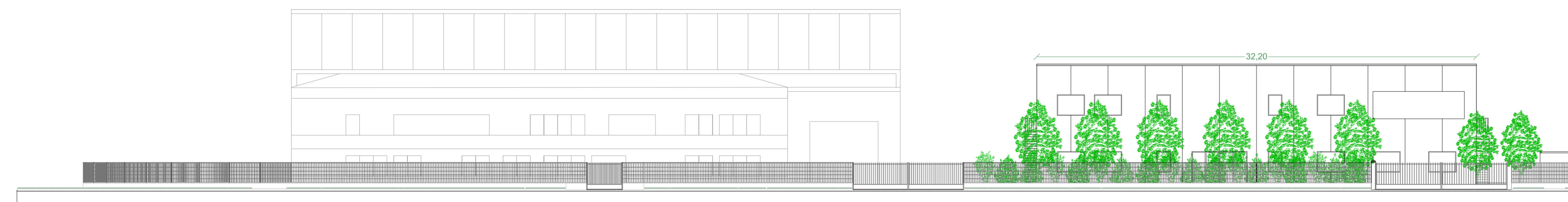

PROSPETTO NORD

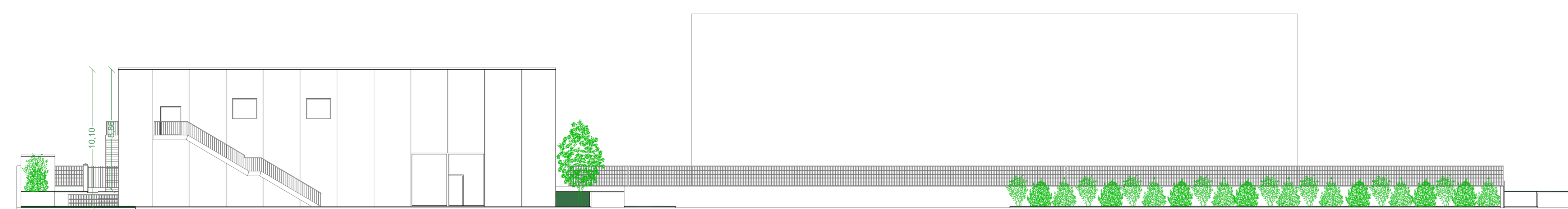

PROSPETTO SUD

 ARCH. ALESSANDRO PELI ING. ROBERTO BRUSCHI GEOM. NICOLA ACERBIS	COMUNE di BRESCIA via DEL SERPENTE 81	
	PIANO ATTUATIVO "P.A. ABARIBI" REALIZZAZIONE DI NUOVO EDIFICIO PREFABBRICATO A DESTINAZIONE PRODUTTIVA / ARTIGIANALE	
COMMITTENTE ABARIBI S.R.L. Marco Abaribi	ELABORATI DI PROGETTO PROSPETTI E SEZIONI TERRITORIALI	SCALA 1:200 DATA LUGLIO 2019
		6

Divieto di riproduzione. Il presente disegno è di proprietà di ARCHITETTURAURBANISTICA che ne riserva la tutela a norma di legge.