

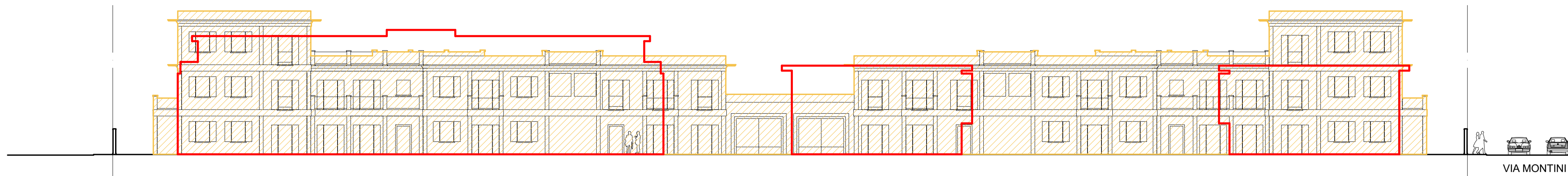

EDIFICI PIANO ATTUATIVO

EDIFICI IN VARIANTE



PROSPETTO OVEST lato strada

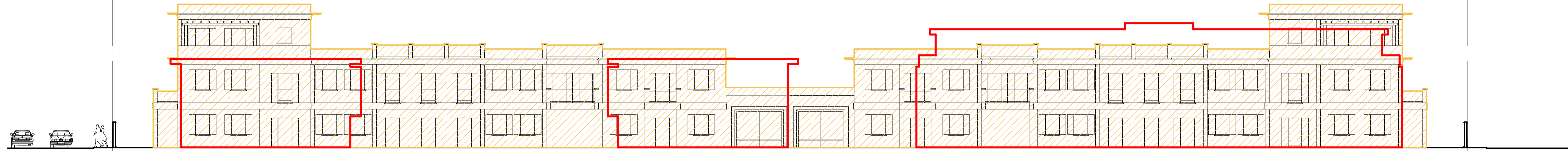

PROSPETTO EST interno

GRONDE E PLUVIALI IN RAME  
SERRAMENTI IN LEGNO VERNICIATI  
RINGHIERE IN FERRO  
MARCAPIANI, CORNICIONI E CORNICI FINESTRE IN MALTA TINTEGGIATA  
INTONACI DELLE FACCIATE NEI COLORI DELLE TERRE

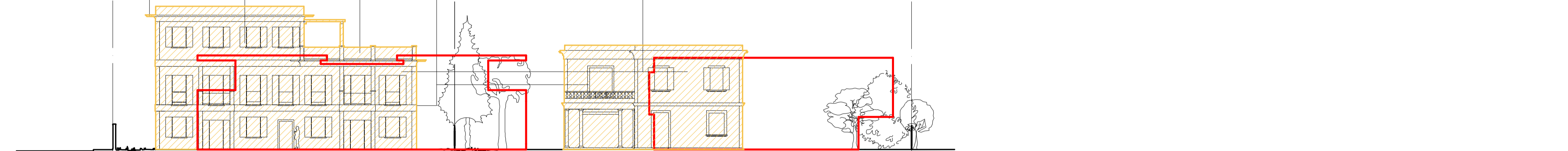

PROSPETTO SUD lato via Montini

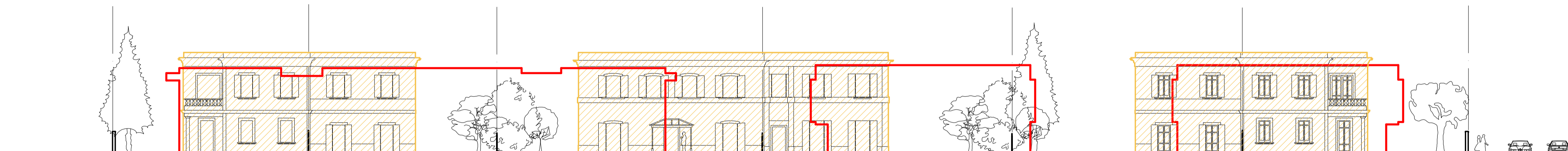

PROSPETTO OVEST interno

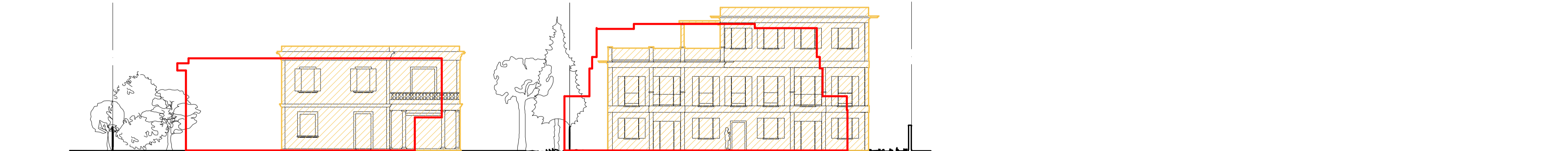

PROSPETTO NORD lato strada

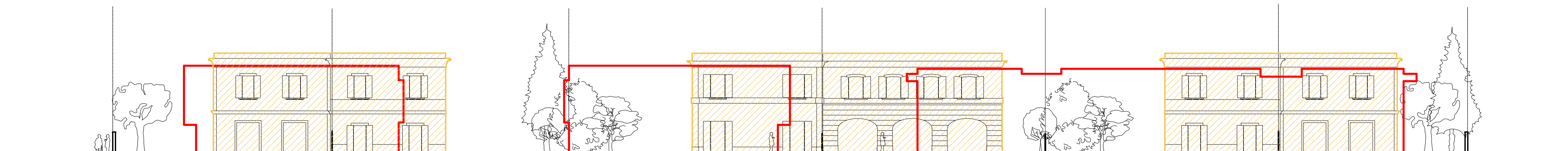

PROSPETTO EST lato parco

COMMITTENTE  
**CLASS BUILDING S.R.L.**  
Via Aldo Moro n° 2/C  
25030 - RONCADELLE (Brescia)  
C.F. e Part. I.V.A. 03811080986  
**SANMARTINO SRL**  
25128 BRESCIA  
Via Ippolito PindeMonte, 3  
Brescia (BS)  
C.F. e P.I. 03948280981  
e-mail: sanmartino.srl@email.it  
**SANTASILVIA SRL**  
VIA ALDO MORO N° 13  
25124 - BRESCIA (BS)

PROGETTO  
**PIANO ATTUATIVO DENOMINATO "PN02 MONTINI"**  
Approvato con D.G.C. n° 392/17201 P.G. del 09/04/2008  
PGT 2016: PAv-4

**VARIANTE PLANIVOLUMETRICA LOTTO RESIDENZIALE "A"**

RIFERIMENTO 18 - 05

TAVOLA  
**PROSPETTI PIANO ATTUATIVO E DI CONFRONTO**

TAV. N° **03** Rev 02  
SCALA: 1:200

rev. n°	motivo modifica	data
00	CREAZIONE	25/06/2018
02	MODIFICA SAGOMA EDIFICI A3	20/02/2019

PROPRIETARI  
**CLASS BUILDING SRL**  
Via Aldo Moro n° 2/C  
25030 - RONCADELLE (BS)  
**SANMARTINO SRL**  
VIA IPPOLITO PINDEMONTI N° 3  
BRESCIA (BS)  
**SANTASILVIA SRL**  
VIA ALDO MORO N° 13  
25124 - BRESCIA (BS)

PROGETTISTI  
**CLASS BUILDING SRL**  
Via Aldo Moro n° 2/C  
25030 - RONCADELLE (BS)  
**SANMARTINO SRL**  
VIA IPPOLITO PINDEMONTI N° 3  
BRESCIA (BS)  
**SANTASILVIA SRL**  
VIA ALDO MORO N° 13  
25124 - BRESCIA (BS)

