

Prospetto1 via Dalmazia - scala 1:500

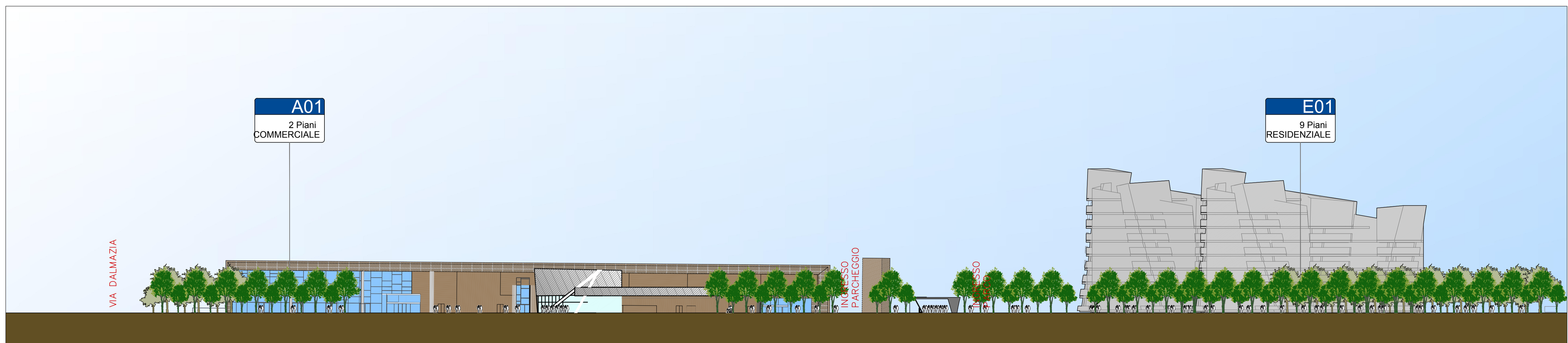

Prospetto 2 via Salgari - scala 1:500

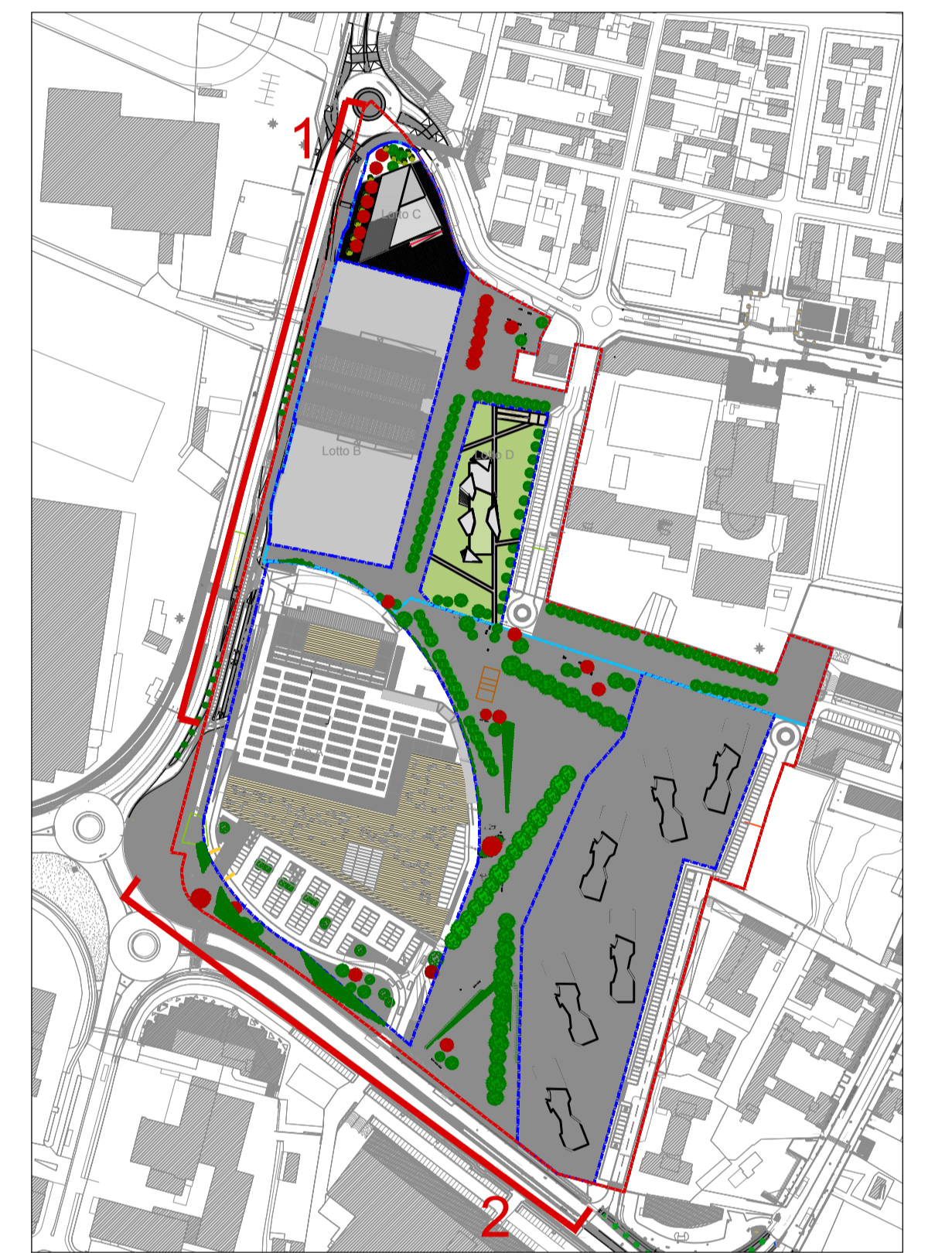

Ubicazione  
EX MAGAZZINI GENERALI DI BRESCIA  
Via Dalmazia - Via Salgari - Via Corsica - Via Don Bosco, Brescia

Committente  
**NUOVI ASSETTI URBANI S.p.a.**

NUOVI ASSETTI URBANI S.p.a.  
Via Solferino n. 55 - 25121 BRESCIA  
Cod. Fiscale P. IVA n. 02 038 960 081

Progettista  
**ING ANIBENTE**  
Studio Associato Ingegneria e Architettura  
Ingegneri: C. Geronzi, G. F. Sordani  
Via Solferino n. 55 - 25121 BRESCIA  
Tel. +39 030 5742481 - +39 030 509443  
inganibente@inganibente.it - www.inganibente.it

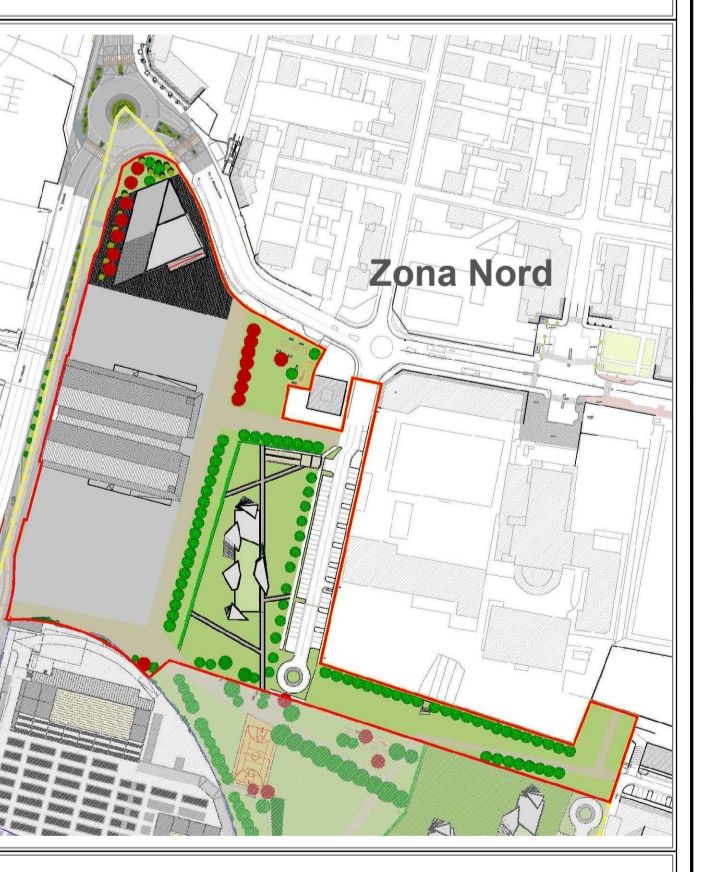

Collaboratori:  
Ing. Maria Belloni, Ing. Beatrice Bionni, Geom. Fabio Bartieri

Intervento  
**Variante al PII**  
Tipologia  
**A**  
Codice  
**7**

Oggetto  
**VARIANTE 2017 AL PROGRAMMA INTEGRATO DI INTERVENTO AREA SANNAZZARO - ZONA NORD**  
Descrizione  
**Prospetti generali comparto**  
Scale  
**1:500**  
Piano

REVISIONE	DATA	UTILIZZO	DESEGATO	CONTRILLATO	APPROVATO	EMISSO
00	Marzo 2017	Prima emissione	MM	MB	FB	