

SEZIONE A-A

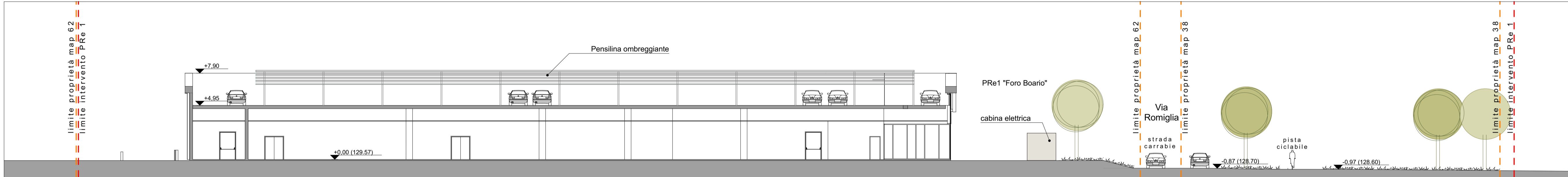

SEZIONE B-B

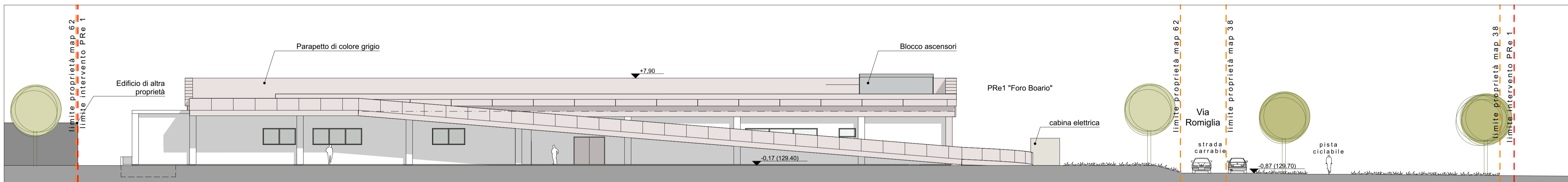

PROSPETTO SUD

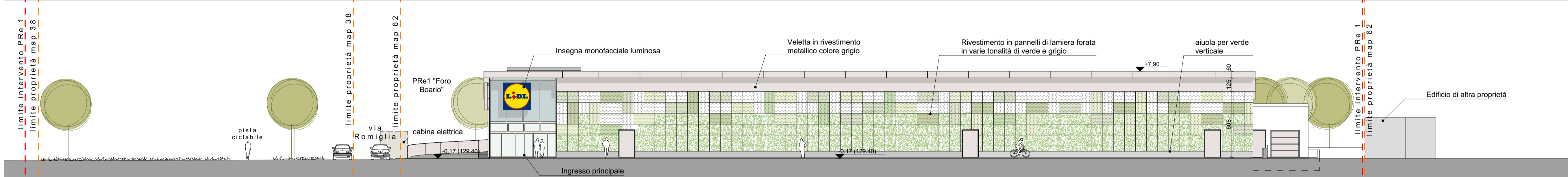

PROSPETTO NORD

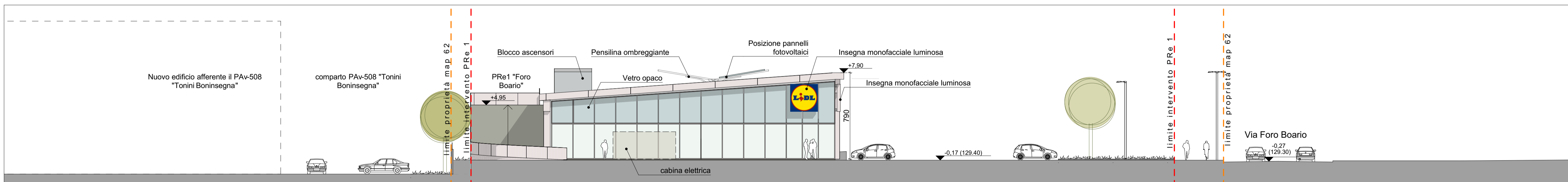

PROSPETTO EST

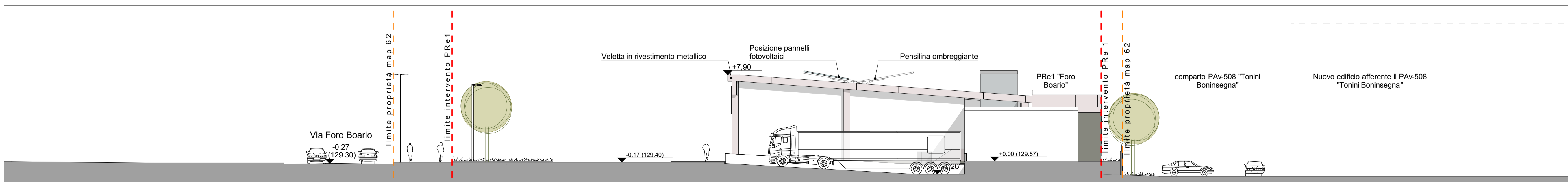

PROSPETTO OVEST

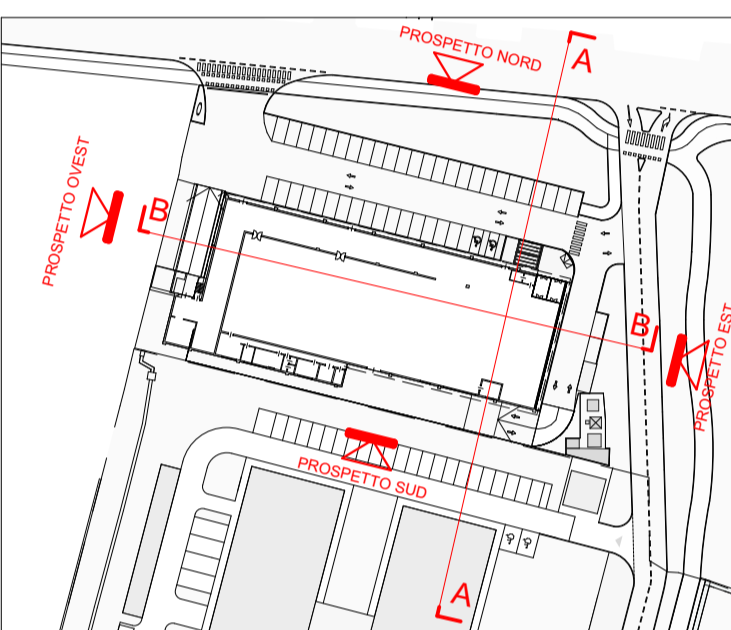

CHIAVE DI LETTURA

COMMITTENTE
SIA SOCIETA' ITALIANA AUTOSERVIZI S.P.A.
 Via Cassala, n.3/a
 25126 - Brescia(BS)
EFFERRE S.r.l.
 Sede legale in P.zza XXIV Maggio n°15
 24044 - Dalmine (BG)

PROGETTO
PIANO ATTUATIVO PER NUOVO INSEDIAMENTO COMMERCIALE IN VIA FORO BOARIO A BRESCIA

RIFERIMENTO 18 - 07

TAVOLA
GRAFICO DI PROGETTO
 PROSPETTI E SEZIONI

TAV. N° **09** Rev1 SCALA: 1:200

STATO AGGIORNAMENTI	data
rev. n°	motivo modifica
00	CREAZIONE 06/12/2018
01	MODIFICHE RICHIESTE DAL COMUNE 06/05/2019
02	MODIFICHE PROSPETTO NORD 17/05/2019

PROGETTAZIONE
b+ma
 ARCHITETTURA
 INGEGNERIA
 URBANISTICA
 B+MAssociati srl
 Viale Duca degli Abruzzi 103
 25124 - Brescia
 tel 030398499 - fax 0303387659
 e-mail info@bmaari.it
 sito web www.bmaari.it

PROGETTISTA
 Arch. Fausto Baresi
 Ing. Riccardo Manfredi