



PLANIMETRIA - scala 1:500

	Area mq	S.L.P. mq
Lotto Totale	12.101	4.840,4
Edificio n.1	1.613,45	1.613,45
Edificio n.2	1.613,45	1.613,45
Edificio n.3	1.613,45	1.613,45
Lotto n.1	1.219	
Lotto n.2	1.205	
Lotto n.3	1.252	
Marciapiede	345	
Fascia di mitigazione	149	
Cabina Elettrica	32,5	
Verde Pubblico	5.555	
Parcheggio in cessione	1.480,5	
Strada di P.L.	353	
Area ampliamento strada	510	
Perimetro Lotto		
Confine Comunale		

Standard	Area mq	8.392,5
----------	---------	---------

EDIFICIO	INTERVENTO PREVISTO	N. PIANI	H. MASSIMA
Lotto n.1	Palazzina	4 + attico	17,00 mt
Lotto n.2	Palazzina	4 + attico	17,00 mt
Lotto n.3	Palazzina	4 + attico	17,00 mt

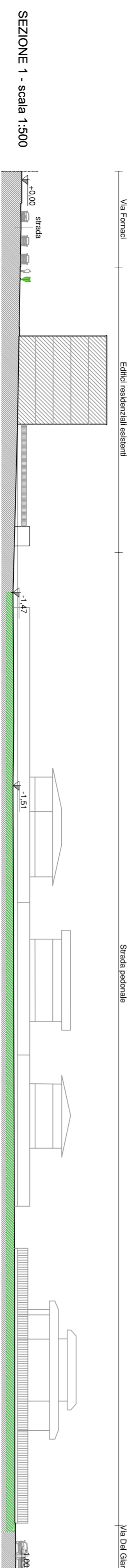

SEZIONE 1 - scala 1:500

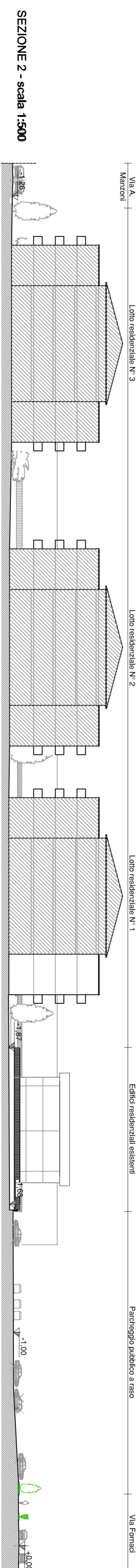

SEZIONE 2 - scala 1:500

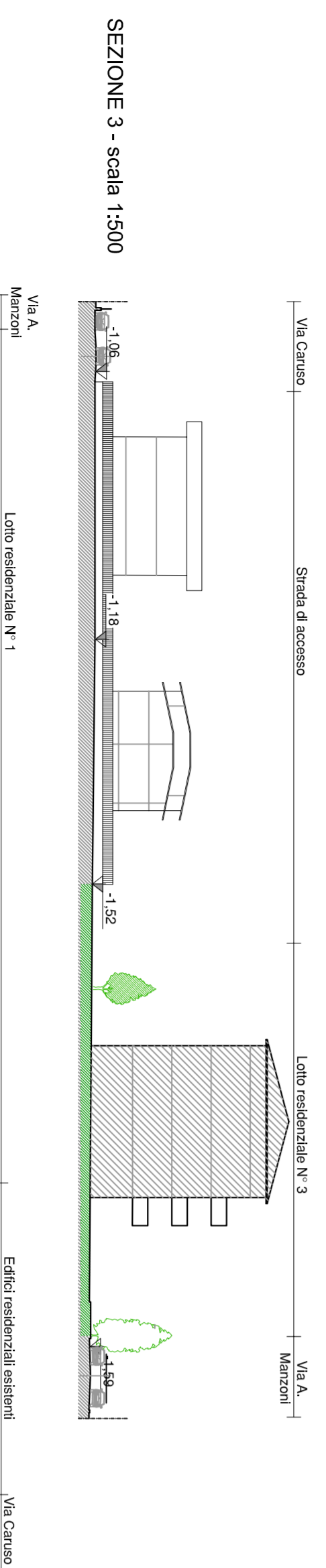

SEZIONE 3 - scala 1:500

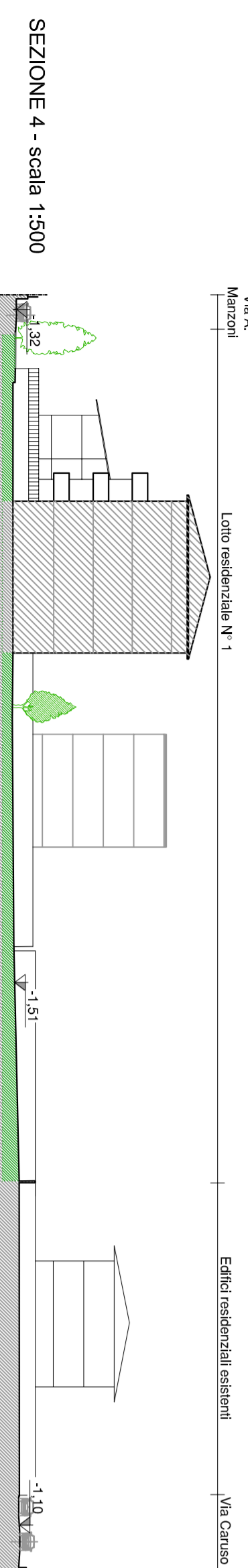

SEZIONE 4 - scala 1:500

COMUNE DI BRESCIA

**VARIANTE AL PIANO ATTUATIVO
APPROVATO CON DELIBERA DI GIUNTA 1001
DEL 31.08.2008 N. 49515 PG**

revisione	n° revisione	data

Titolo:
**Stato di progetto concessionario:
planimetria e sezioni**

Elaborato:
T05
Scala: 1:500
Data: Dicembre 2016

COMMITTENTI:		
TINTI MARIA LUISA Via XXV Aprile, 143 25039 Rovato - Brescia	TINTI ROSA Via Don Sturza, 38 25020 Nazario Velia - Brescia	TINTI ROBERTO Via Fornaci, 43 25131 Brescia

PROGETTISTA	DIRETTORE DEI LAVORI	IMPRESA ESECUTRICE
Ing. Luca Vezzoli Ordine Ing. Brescia 5550		