

PLANIMETRIA - scala 1:500

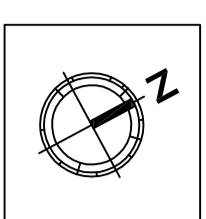

Via Caruso

Via Fornaci

Via del Giardino

LOTTO 1 - Edificio N° 1 (4 piani)

LOTTO 2 - Edificio N° 2 (4 piani)

LOTTO 3 - Edificio N° 3 (4 piani)

Edificio N° 4 (2 piani)

Edificio N° 5 (2 piani)

LOTTO 6 - Edificio N° 6 (2 piani)

Sezione 3

Sezione 2

Sezione 1

Sezione 4

SEZIONE 1 - scala 1:500

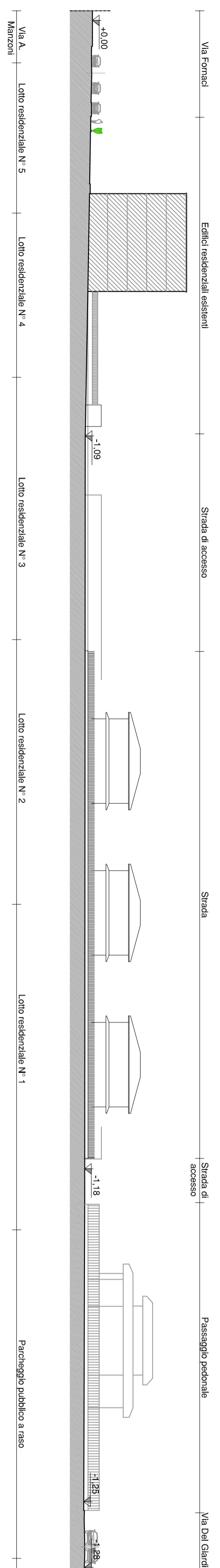

SEZIONE 2 - scala 1:500

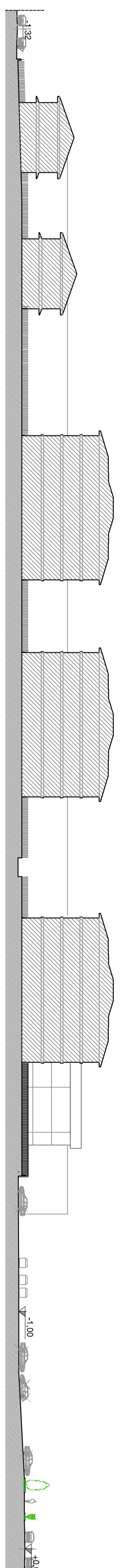

SEZIONE 3 - scala 1:500

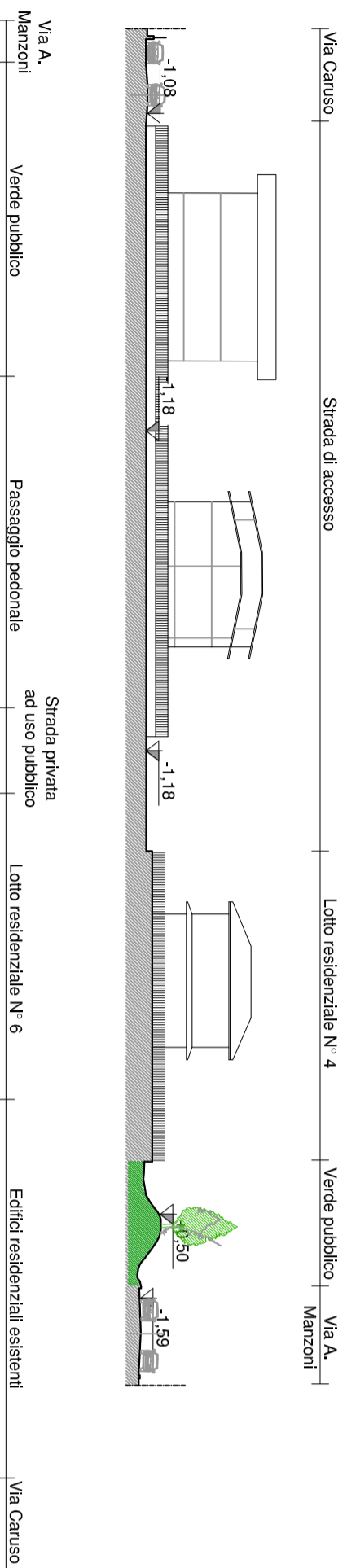

SEZIONE 4 - scala 1:500

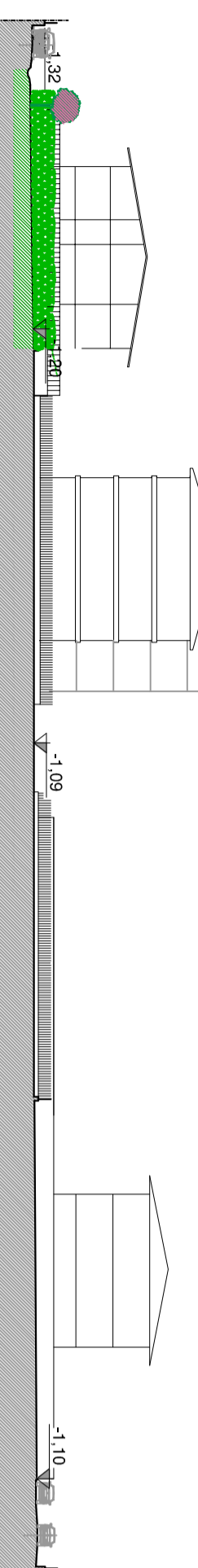

Vista della area - Stato di progetto

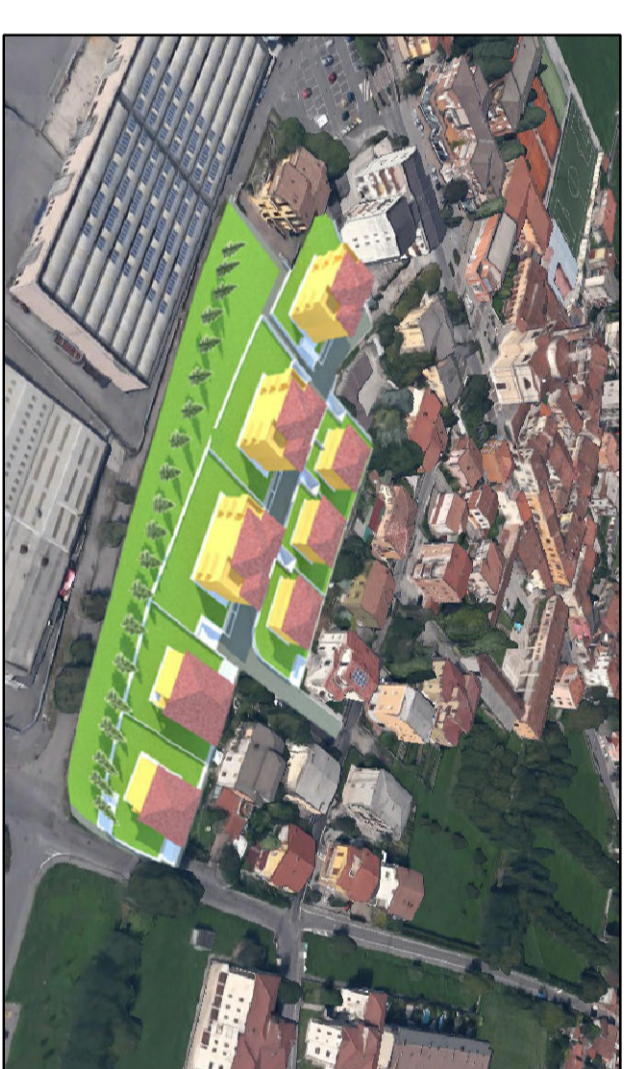

LEGENDA:		Area (mq)	SLP (mq)
<b>LOTTO TOTALE</b>			
<input checked="" type="checkbox"/>	Edificio n.1	12.101	4.150,00
<input checked="" type="checkbox"/>	Edificio n.2		850,00
<input checked="" type="checkbox"/>	Edificio n.3		850,00
<input checked="" type="checkbox"/>	Edificio n.4		400,00
<input checked="" type="checkbox"/>	Edificio n.5		400,00
<input checked="" type="checkbox"/>	Edificio n.6		800,00
	Lotto n.1	1.047,00	
	Lotto n.2	1.026,00	
	Lotto n.3	1.071,50	
	Lotto n.4	730,50	
	Lotto n.5	696,00	
	Lotto n.6	1.960,00	
<input checked="" type="checkbox"/>	Passaggio pedonale	346,00	
<input checked="" type="checkbox"/>	Marciapiede	60,00	
<input checked="" type="checkbox"/>	Verde Pubblico	2.031,00	
<input checked="" type="checkbox"/>	Ampliamento strada	149,00	
<input checked="" type="checkbox"/>	Parco/verde pubblico a raso	1.532,50	
<input checked="" type="checkbox"/>	Strada privata ad uso pubblico	1.461,50	
<input checked="" type="checkbox"/>	Strada privata ad uso pubblico (extra comparto)		
<input type="checkbox"/>	Perimetro lotto		
<input type="checkbox"/>	Confine comunale		

EDIFICIO	INTERVENTO PREVISTO DALLA VARIANTE	N. PIANI
Edificio n.1	Palazzina	4
Edificio n.2	Palazzina	4
Edificio n.3	Palazzina	4
Edificio n.4	Quadrifamiliare / Bilamiliare	2
Edificio n.5	Quadrifamiliare / Bilamiliare	2
Edificio n.6	Bilamiliare	2

Standard da reperire (mq)	
346,00	
60,00	
2.031,00	
149,00	
1.532,50	
<b>Totale = 4.118,50</b>	

COMUNE DI BRESCIA

VARIANTE AL PIANO ATTUATIVO  
 APPROVATO CON DELIBERA DI GIUNTA 1001  
 DEL 31.08.2008 N. 49515 PG

revisione	n° revisione	data
modifica impianto planivolumetrico	01	Maggio 2017

Titolo:	Elaborato:
Stato di progetto in variante: planimetria e sezioni	<b>T06</b>
	Scala: 1:500
	Data: Dicembre 2016

COMMITTENTI:		
TININI MARIA LUISA Via XXV Aprile, 143 25035 Rovato - Brescia	TININI ROSA Via Don Surza, 36 25020 Azzone Mella - Brescia	TININI ROBERTO Via Fornaci, 43 25151 Brescia

PROGETTISTA	DIRETTORE DEI LAVORI	IMPRESA ESECUTRICE
Ing. Luca Vezzani Oline Ing. Brescia 5550		

Questo disegno non può essere copiato o riprodotto senza autorizzazione. Ogni violazione sarà perseguita a norma di legge.