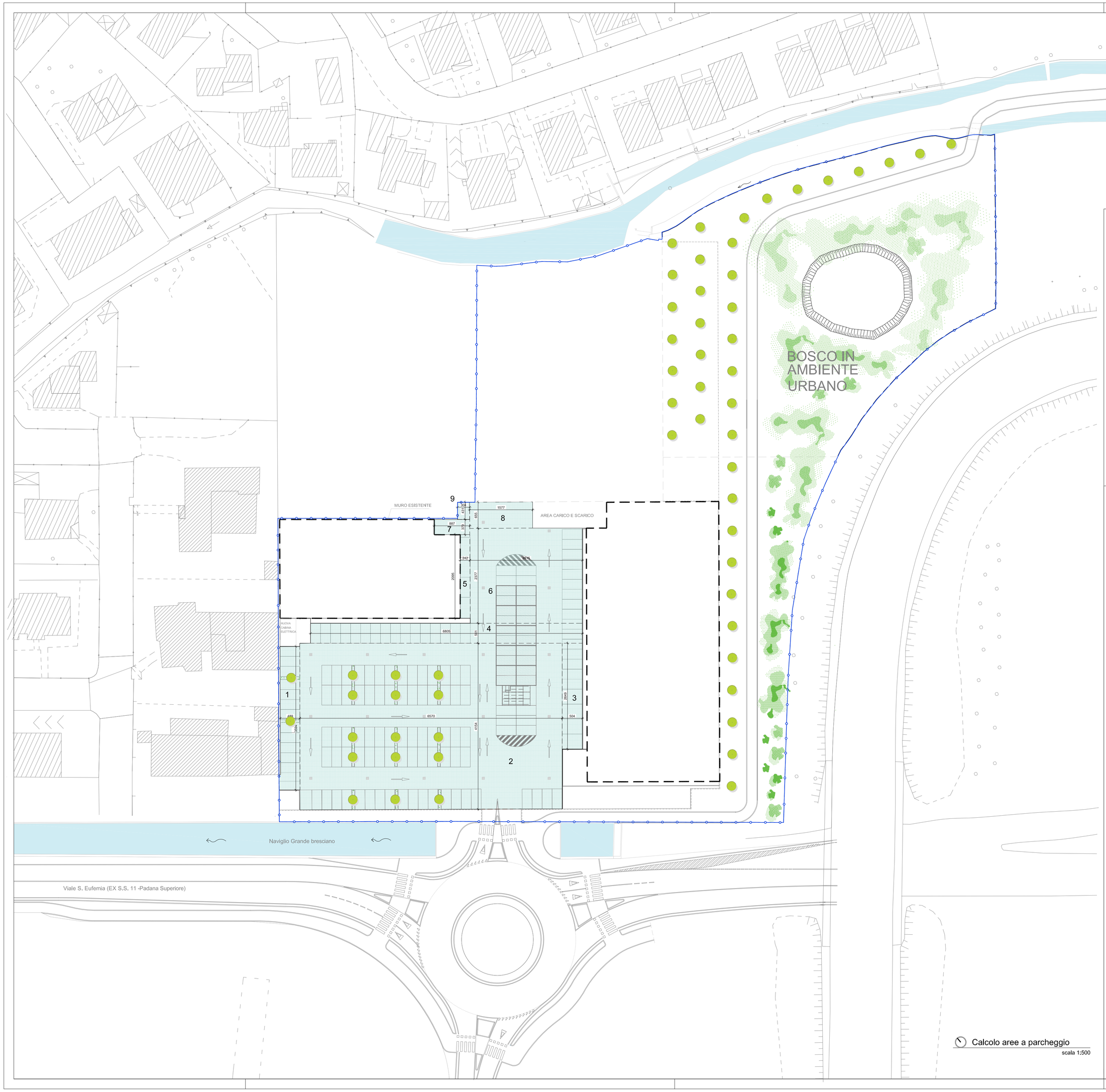

Calcolo aree a parcheggio
scala 1:500

SUPERFICIE TERRITORIALE DI PIANO ATTUATIVO

PERIMETRO FABBRICATO PROGETTO PIANO ATTUATIVO

CALCOLO AREE A PARCHEGGIO

Parcheggio m² 4249.20

Parcheggio

1	4.89	x	35.94	=	m²	175.75
2	65.70	x	41.54	=	m²	2729.18
3	26.49	x	5.04	=	m²	133.51
4	68.05	x	5.01	=	m²	340.93
5	20.95	x	2.42	=	m²	50.70
6	23.77	x	28.15	=	m²	669.71
7	8.87	x	3.79	=	m²	33.62
8	6.55	x	15.77	=	m²	103.29
9	4.31	x	3.04	=	m²	13.10
					m²	4249.20

Comune di Brescia
Provincia di Brescia

COMMITTENTE

COPERTINO SRL

Variante al Piano Attuativo approvato con D.G.C. in data 08.09.2015 n. 468/133803 PG

PROGETTO

RIQUALIFICAZIONE URBANISTICA E
NUOVO CENTRO COMMERCIALE

UBICAZIONE

Viale Sant' Eufemia n. 109 - 25135 Brescia

FASE

PROGETTO - Variante

OGGETTO

CALCOLO AREE A PARCHEGGIO

TAVOLA N.

05c

SCALA

1:500

DISEGNATO

FILE 034_05c_CalcoloAreeParcheggio_10_17

REVISIONE	DATA	DESCRIZIONE
00	MARZO 2017	EMISSIONE
01	OTTOBRE 2017	AGGIORNAMENTO

EDITECNO Ing. FULVIO ARRIGONI & ASSOCIATI
Geom. ANGELO GUINDANI - Geom. FRANCESCO PAGANI
Via Corfù, 50 - Brescia 25124 - Tel. 030 220466 (2r.a.) - E-mail: info@editecno.com - www.editecno.com

IL COMMITTENTE | IL PROGETTISTA | L'IMPRESA ESECUTRICE

A norma di legge il presente disegno non potrà essere riprodotto nè consegnato a terzi nè utilizzato per scopi diversi da quello di destinazione senza l'autorizzazione scritta di questo studio tecnico che ne detiene la proprietà.