

estratto mappa catastale  
scala 1:500

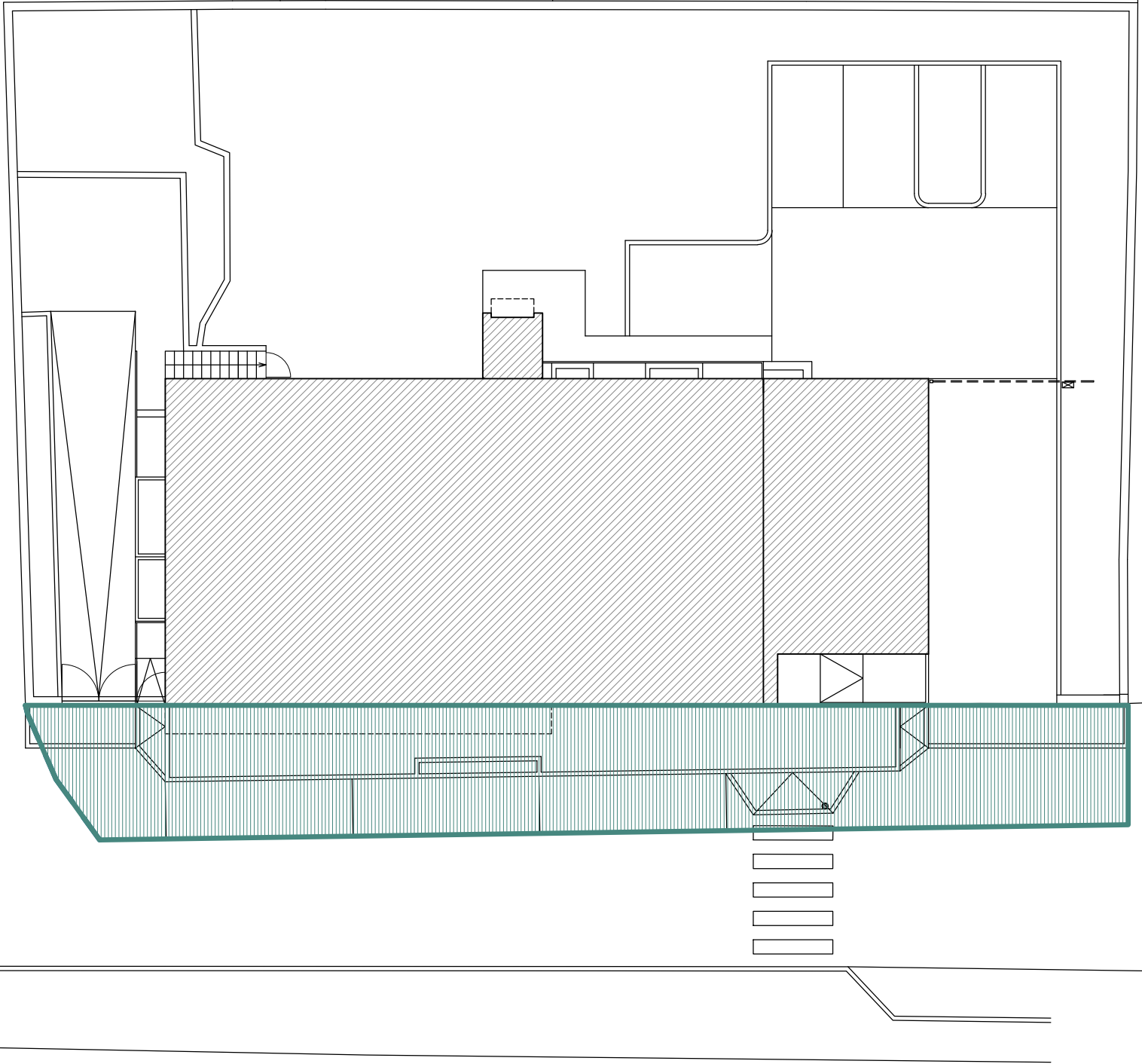

planimetria  
scala 1:100



area in cessione  
porzione mappale 152 foglio 22  
superficie da rilievo 168 mq  
superficie catastale da definire a seguito di frazionamento



brescia

opere di urbanizzazioni - ripavimentazione marciapiede e  
parcheggio su area in cessione - intervento connesso al permesso  
di costruire n.PE4803/2022 P.G.401276

\_INTERVENTO

via ambaraga n.80-82-84-86 - 25133 brescia  
foglio nct/22, mappali 72-90-152

\_LOCALIZZAZIONE

gemma s.r.l.  
c.f. e p.iva 03979140989  
via nazionale n.2, 25052 piancogno (bs)

\_COMMITTENTE E PROPRIETARIO

regime delle aree

\_OGGETTO

ALL.A

\_TAVOLA

1:100

\_SCALA



ing. luca gheza  
25049 iseo (bs) via pusterla n.12  
tel. 3346096283 - studiogheza@gmail.com

\_PROGETTISTA

14  
FEBBRAIO  
2024

varie

\_DESTINAZIONE

DEF

\_FASE

R01  
R02  
R03