

Situazione e prospettive per la costituzione di un parco di cintura per Brescia

24 settembre 2024

Dott. agr. Graziano Lazzaroni

Responsabile Settore Verde urbano e territoriale
Direttore del PLIS Parco delle Colline e delle Cave



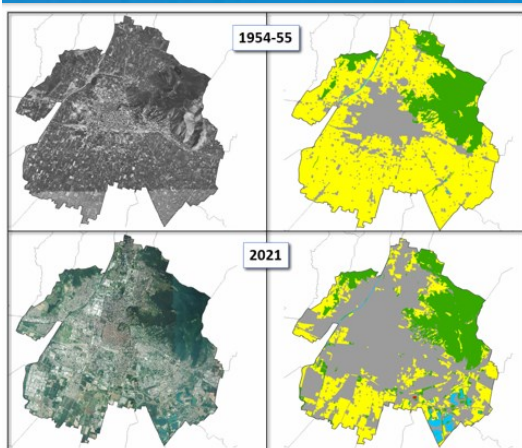

In meno di 70 anni:

- I suoli **impermeabilizzati** sono aumentati del **192%**
- I terreni dedicati all'**agricoltura** sono diminuiti del **64%**

Tuttavia:

- ✓ Sono aumentati i territori **boscati e seminaturali** del **18%**
- ✓ Sono state create **nuove aree umide**

L'evoluzione del territorio

Elaborazioni
ERSAF 2024
Piano del
Verde

La città di Brescia (Bams foto)

Il territorio

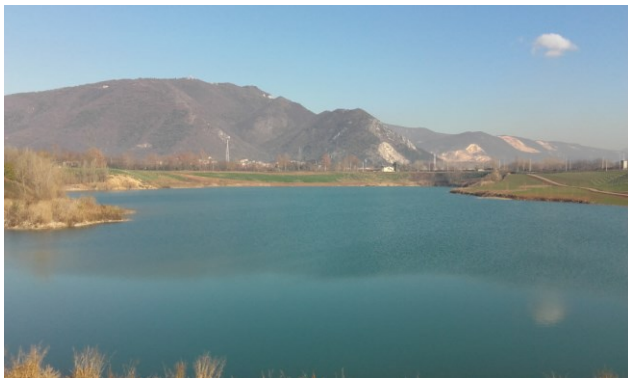
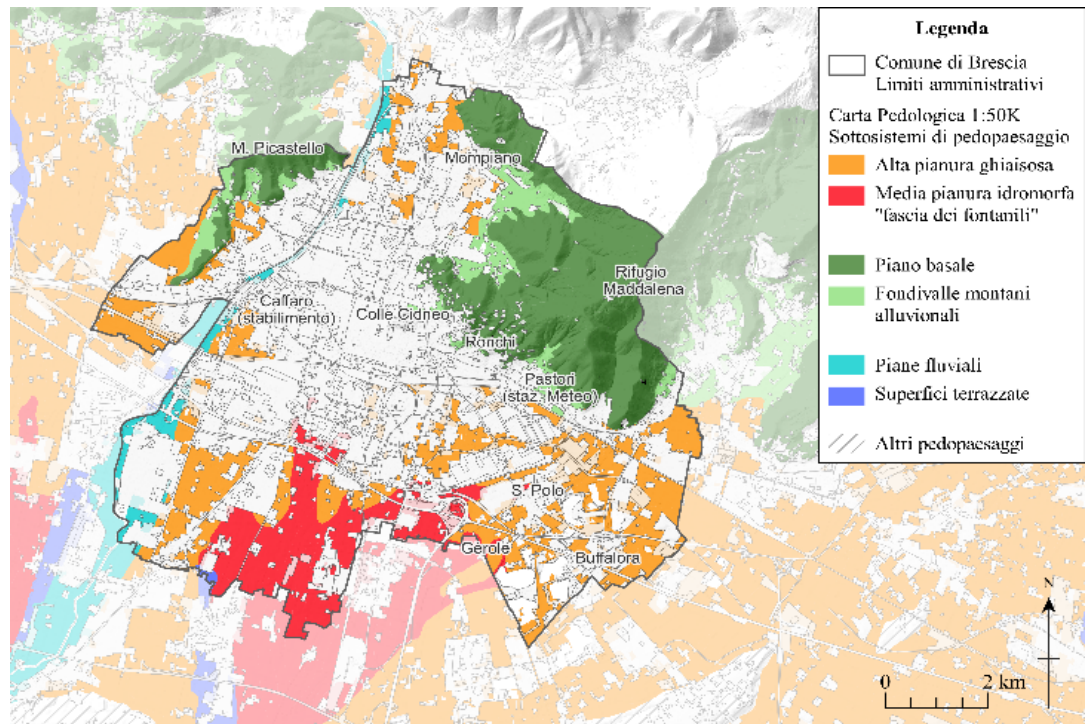

Il territorio

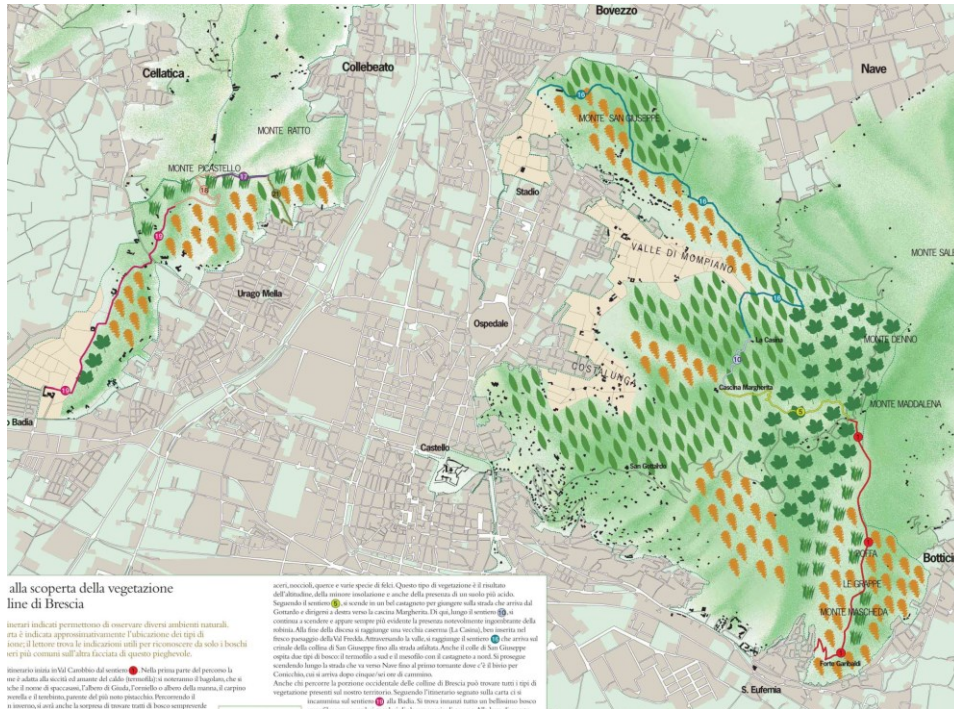

Il territorio

Gli habitat e le specie animali e vegetali tutelate dall'Europa

Presenti **n.9 habitat** secondo la Direttiva DH 92/43/CE di cui
6 in stato di conservazione cattivo e 3 inadeguato :

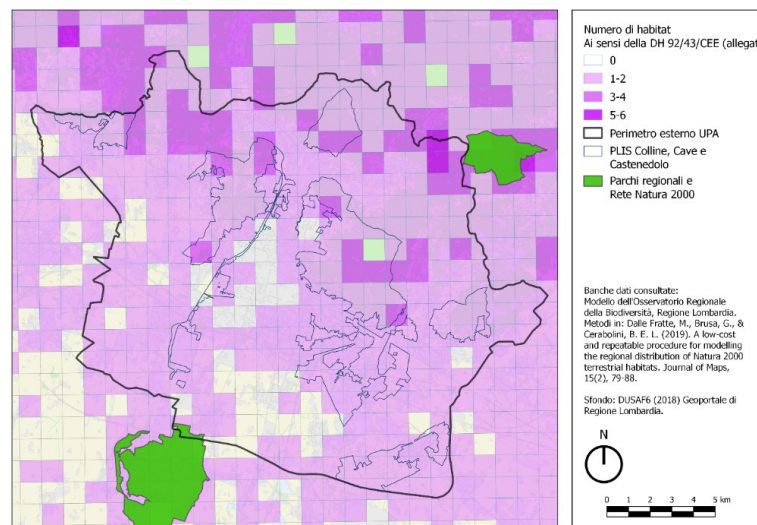
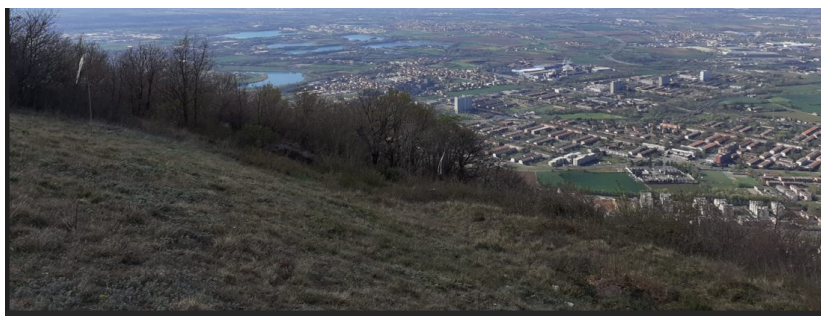

Presenti **3 specie vegetali di interesse comunitario** secondo la Direttiva DH 92/43/CE:

- Allegato II Specie vegetali di interesse comunitario la cui conservazione richiede la designazione di zone speciali di conservazione: 1 specie (*Himantoglossum adriaticum*).
- Allegato V Specie vegetali di interesse comunitario il cui prelievo in natura e il cui sfruttamento potrebbero formare oggetto di misure di gestione: 2 specie (*Ruscus aculeatus*, *Galanthus nivalis*).

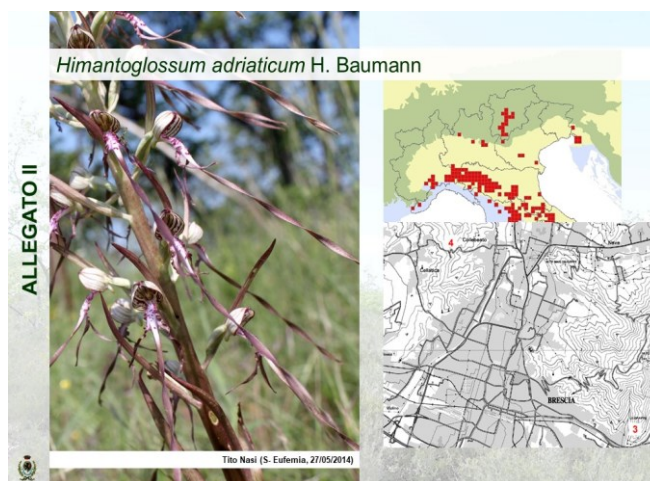

Il lavoro dell'uomo: l'agricoltura

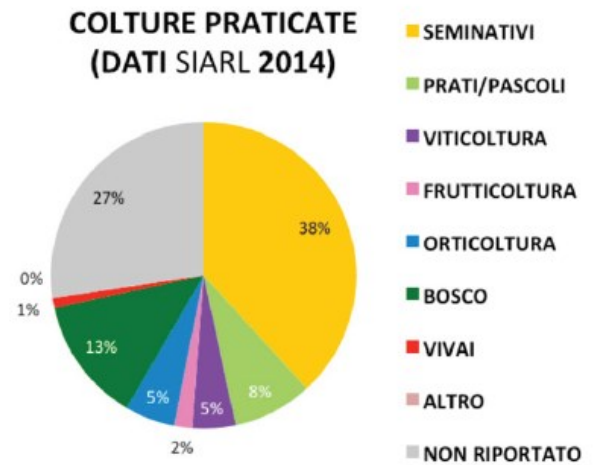
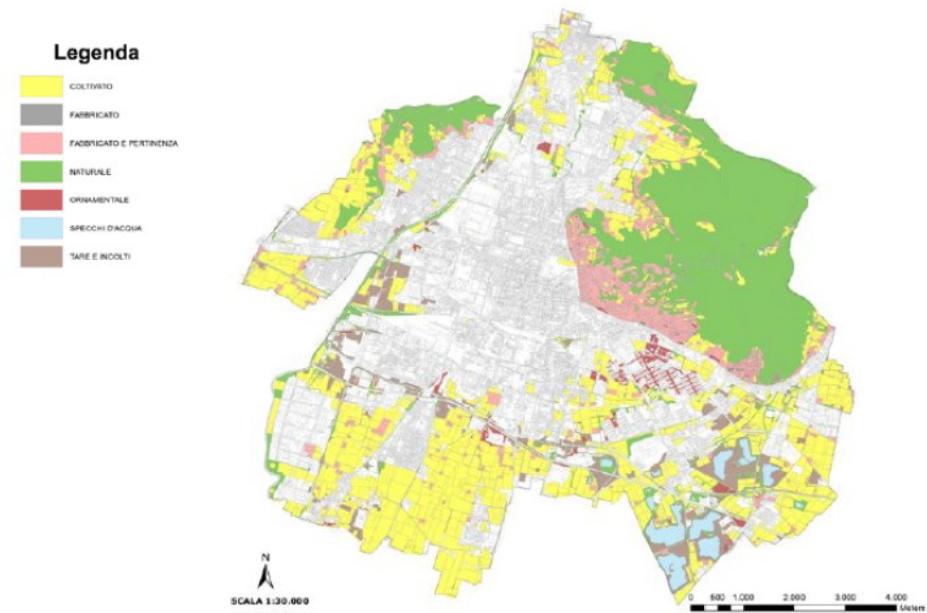

Fonte Nutrire
Brescia, 2016

L'abbandono dei terreni marginali e dei boschi



Archivio Diego Vistali

Fotografie tratte dal Volume
«*Per seminare guardavamo la luna*» di Michela Capra ed.
Grafo 2008



Archivio Elvira Gheda



Archivio Diego Vistali



Effetti del nubifragio sui boschi a nord di Brescia
luglio 2020



Incendio Valle di Mompiano
marzo 2022



Le criticità ambientali



La fruizione



LA GRANFONDO MTB CITTÀ DI BRESCIA E' ALLE PORTE, UNA PIOGGIA DI REGALI ANCORA PRIMA...

[Visita >](#)



Reti ecologiche e aree protette

Area metropolitana

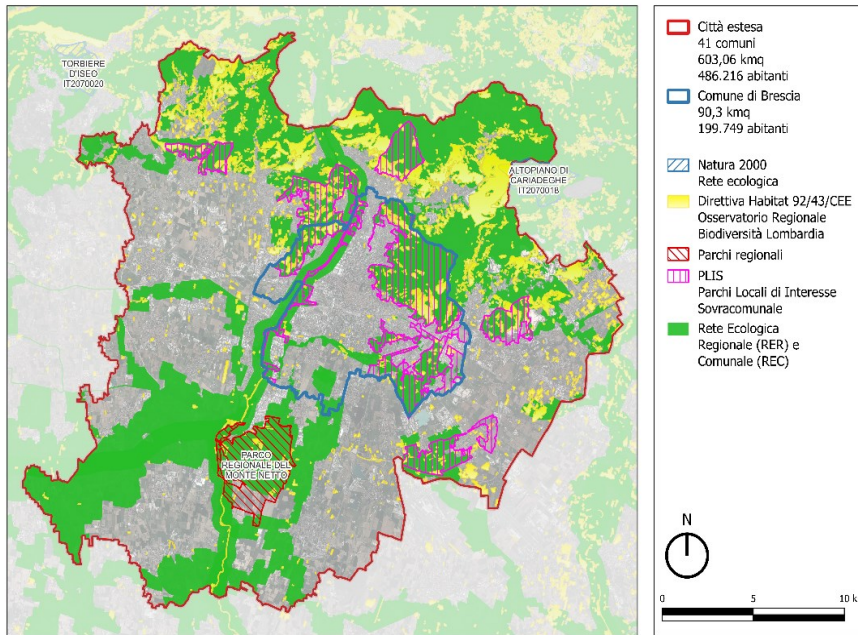

Aree protette della "città estesa" (elaborazione E.Liprerì Museo di Scienze Naturali di Brescia 2024)

Comune di Brescia

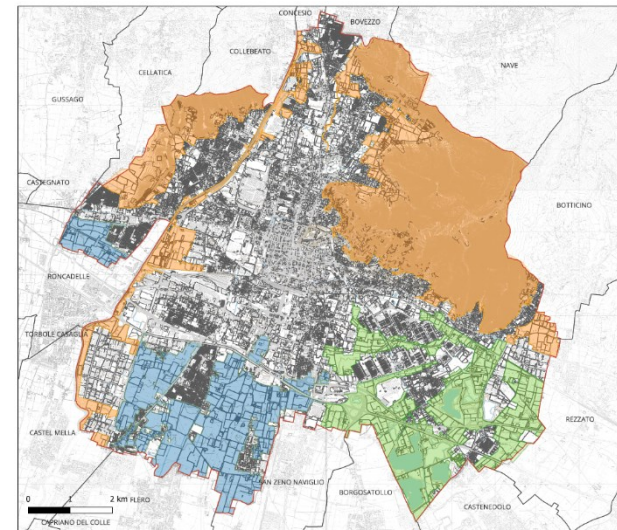

I PLIS sul Comune di Brescia (elaborazioni D.Bisceglia - Comune di Brescia 2024)

Le attese per un un Parco di Cintura



PER LA REALIZZAZIONE
DI UN GRANDE
PARCO REGIONALE
DELLE COLLINE
E DELL'AGRO-FLUVIALE
DI BRESCIA



15 aprile 2021
CONTRASTO PROSPETTIVE



VERBALE DELLA RIUNIONE DEL GRUPPO PARCHI E TERRITORIO SUL TEMA:
"Parco Regionale delle Colline e dell'Agro-Fluviale di Brescia"

I portatori di interesse

Richiesta forte affinché nella governance del nuovo soggetto, i Comuni siano gli attori della pianificazione e della gestione e che venga assegnato un ruolo attivo alle associazioni e ai cittadini



Perché un Parco di cintura

dalla giustificazione naturalistica a istituzione di zone di restauro naturalistico e paesaggistico, di gestione e fruizione oculata, di sperimentazione ed educazione ambientale

Finalità

- Conservazione e incremento della biodiversità
- Gestione e valorizzazione delle risorse ambientali (Servizi Ecosistemici)
- Rigenerazione di aree e habitat degradati
- La promozione dell'agricoltura
- La fruizione responsabile
- I servizi offerti a residenti e visitatori

Quale parco di cintura

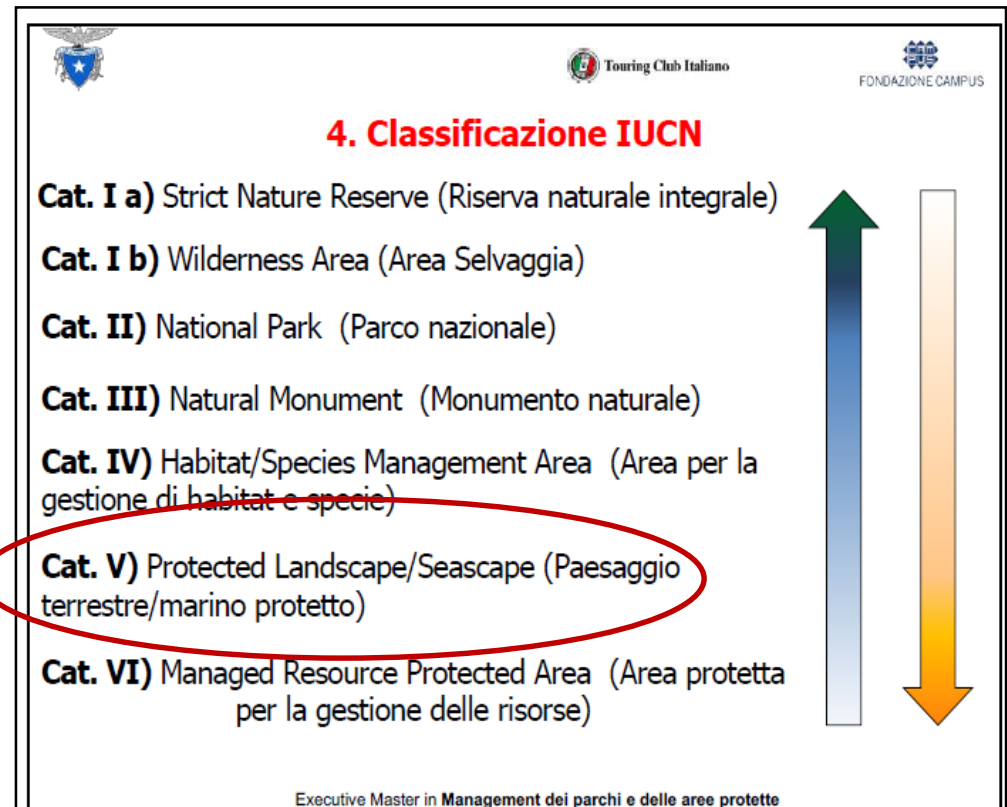

Slides F.Niccolini (2024) L'economia del turismo nelle aree protette

Gli studi

- ✓ G. Gibelli, N. Gallinaro, (2018) Strategia Brescia Green - Nuovi modelli di Governance e di sviluppo locale.
- ✓ G. Gibelli, M. Butta, L. Dorbolò, V.Dosi, I. Tarantino (2023) – Piano strategico del Parco delle Colline



Grazie per l'attenzione