

COMUNE DI BRESCIA - Assessorato all' Urbanistica e Pianificazione per lo Sviluppo sostenibile - Area Pianificazione urbana e Mobilità - Settore Urbanistico

DIRETTORE	Dott. Emilio Del Bono
ASSISTENTE	Prof. Ing. Michele Tiboni
COORDINATORE	Arch. Giancarlo Molteni
UFFICIO DI PIANO	Ing. Claudio Benvenuti
	Arch. Marco Agostini
	Arch. Fabio Geronzi
	Plan. Simone Rossi
	Arch. Laura Trevisani
CONSIGLIERI	Geom. Emanuele Vizzardi
	Arch. Alessandro Benvenuto
	Arch. Stefano Benvenuti
	Arch. Claudio Balza
	Ing. Nicola Fumagalli
CONSIGLIERI	Arch. Mario Manzoni
	Geom. Alessandro Martelli

ADOZIONE Delibera n. 128/106789 P.G. del 26.07.2015

APPROVAZIONE Delibera n. 17/45571 P.G. del 09.02.2016

Disabito modificato a seguito dell'approvazione  
e varianti e rettifiche di cui alla delibera:  
O.C.C. n. 16 del 06/03/2013  
O.C.C. n. 55 del 28/11/2014

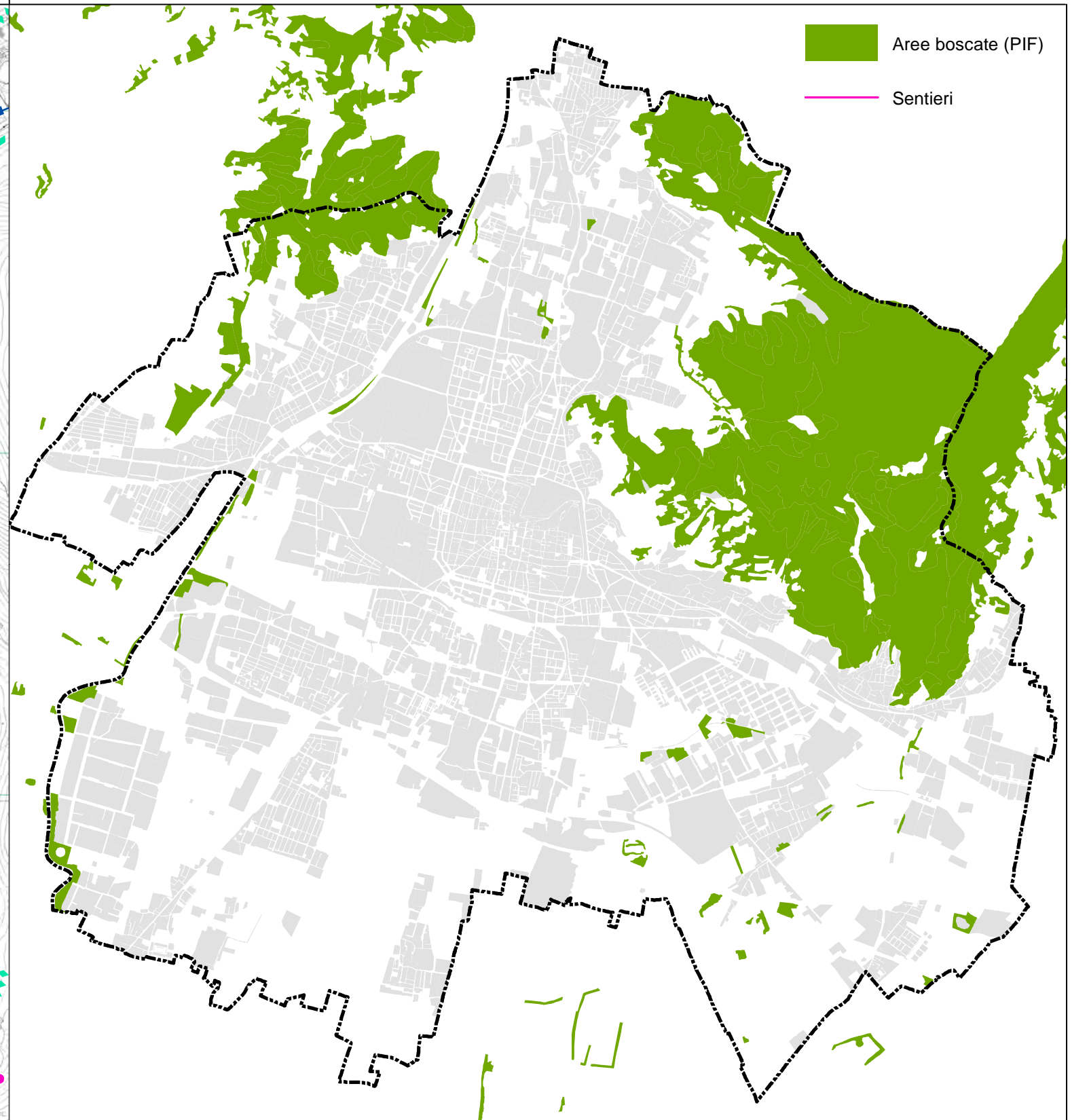
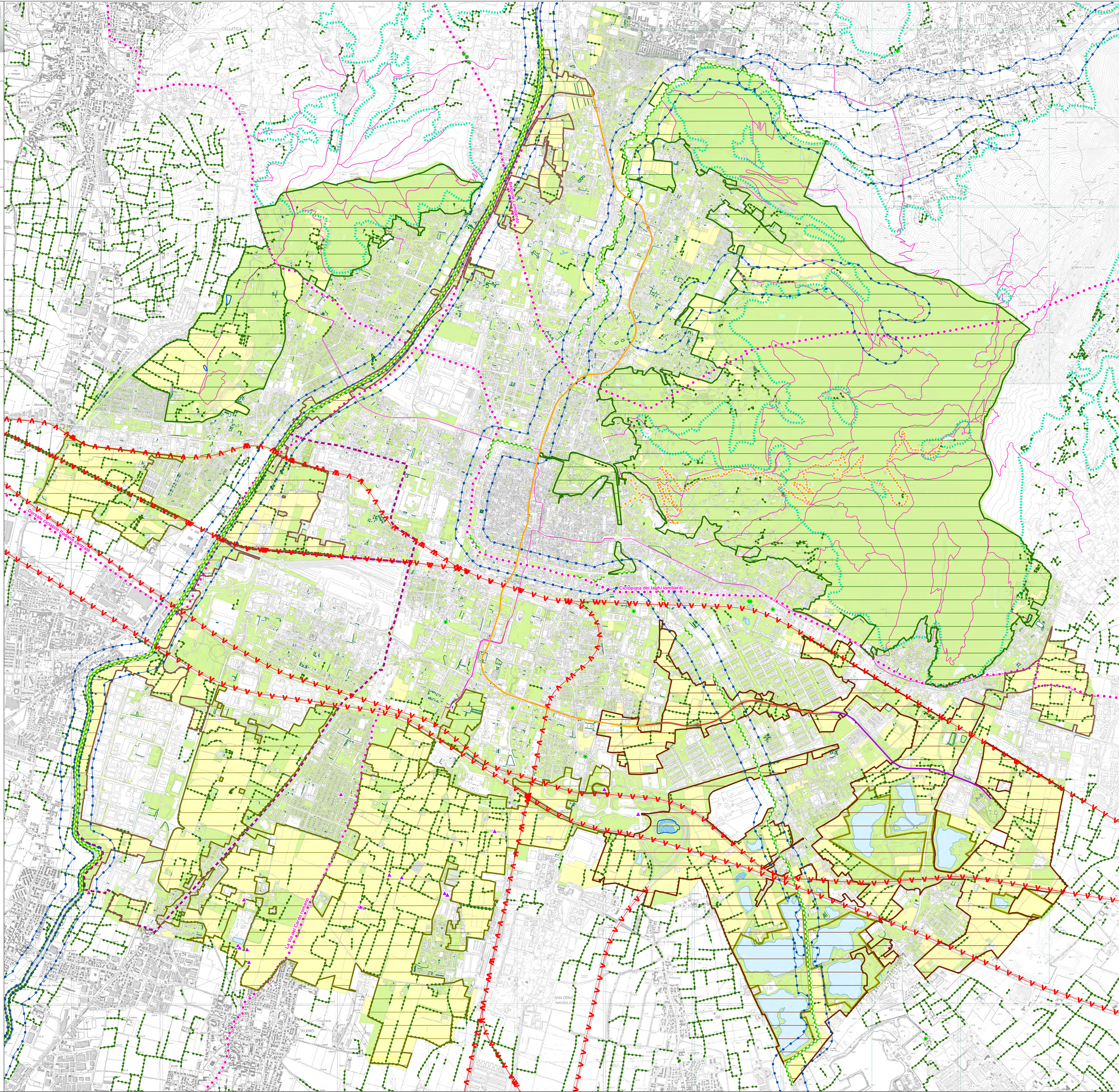

- RETE ECOLOGICA COMUNALE  
RICONOSCIMENTO/ANALISI**
- Database topografico**
- Limiti amministrativi
  - Area verdi
  - Area pertinenziali di edifici (prevalentemente verdi) e giardini pubblici verdi
  - Cultura agricola
  - Pascolo o incolto
  - Area temporaneamente prive di vegetazione
  - Bosco
  - Specchio d'acqua
  - Invaso artificiale
- Zone umide**
- Zone umide (Censimento Provincia di Brescia)
- Nodi della rete**
- PLIS delle Colline (NTA art.86)
  - Estensione PLIS delle Colline all'est del fiume Mella (NTA art.86)
  - PLIS delle cave di Buffalora e S. Polo (NTA art.87)
  - Ampliamento PLIS delle Colline all'ambito agricolo periurbano (NTA art.86)
  - Ambiti soggetti a vincolo idrogeologico (R.D. n. 3267/1923)
- Corridoi e connessioni ecologiche**
- Tracciati guida paesaggistici (art. 26 comma 10 PTR Piano Paesaggistico Regionale)
    - Balcone Lombardo
    - La via del Cardo Romano
    - Dorsale ciclistica Padana centrale
    - Ciclovia dei laghi lombardi
  - Strade panoramiche (art. 26 comma 9 PTR Piano Paesaggistico Regionale)
  - Filari e sistemi delle alberature (DUSAF 2012)
  - Fasce di rispetto dei fiumi, torrenti e corsi d'acqua sottoposti a tutela e delle relative sponde
  - Alberi monumentali
- Corridoi ecologici fluviali**
- Principale
  - Secondario
- Elementi di criticità della Rete Ecologica**
- Principali barriere infrastrutturali
  - Ambiti per attività estrattive (A.T.E.)
  - Sito inquinato di interesse nazionale "Brescia Caffaro"