

Agenzia delle Entrate
CATASTO FABBRICATI
Ufficio provinciale di
Brescia

Dichiarazione protocollo n. BS0213889 del 04/09/2014
Planimetria di u.i.u. in Comune di Brescia
Quartiere Leonessa civ. 2

Identificativi Catastali:
Sezione: NCT
Foglio: 175
Particella: 101
Subalterno: 4

Compilata da:
Gorati Laura
Isoritto all'albo:
Geometri
Prov. Brescia N. 5377

Scheda 1.1
Scala 1: 200

Ultima planimetria in atti

Data: 27/03/2025 - n. T319042 - Richiedente: MNRLCU68S08A366B
Totale schede: 1 - Formato di acquisizione: A3(297x420) - Formato stampa richiesto: A4(210x297)

Piano Terra

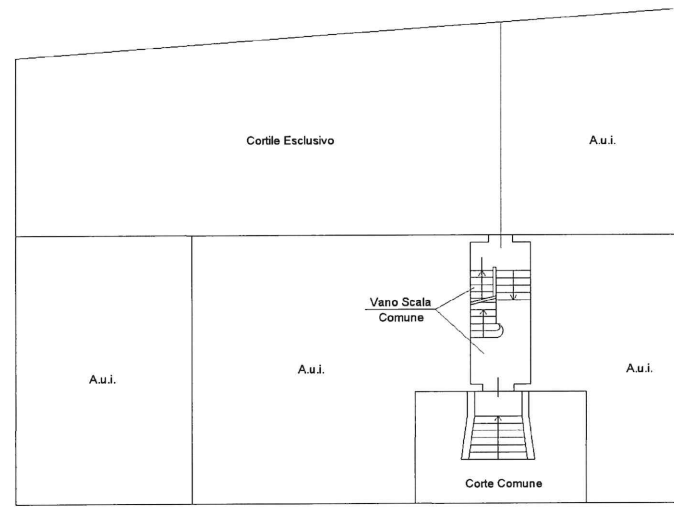

Piano Primo

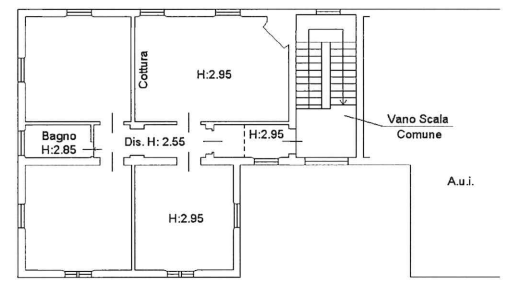

Piano Seminterrato

