

PROSPETTO NORD 1:200

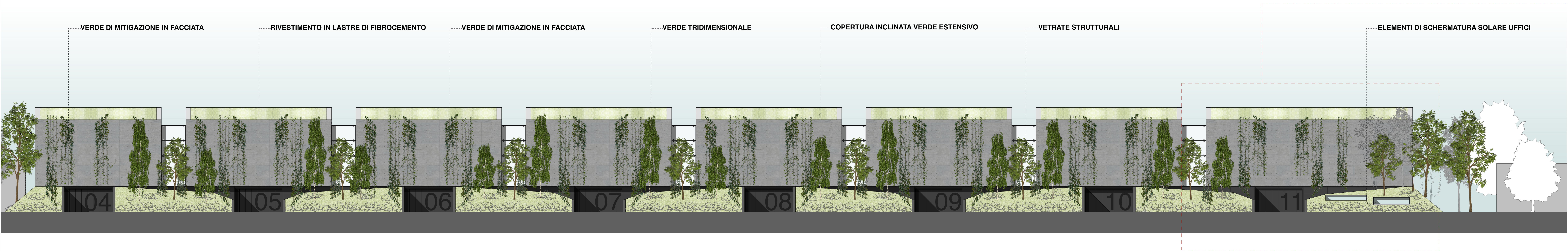

PORZIONE PROSPETTO NORD 1:100

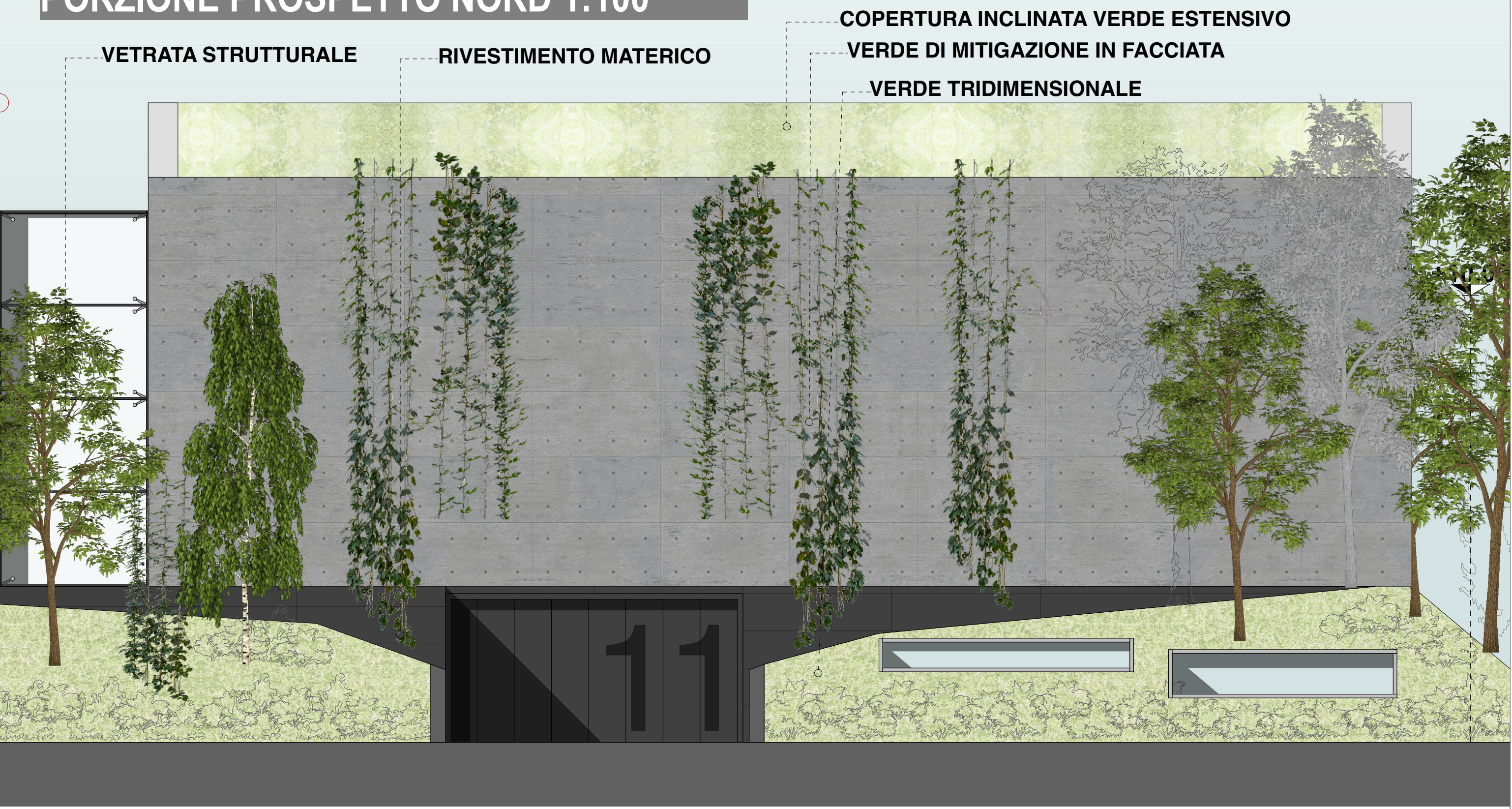

confine lotto

PROSPETTO SUD 1:200

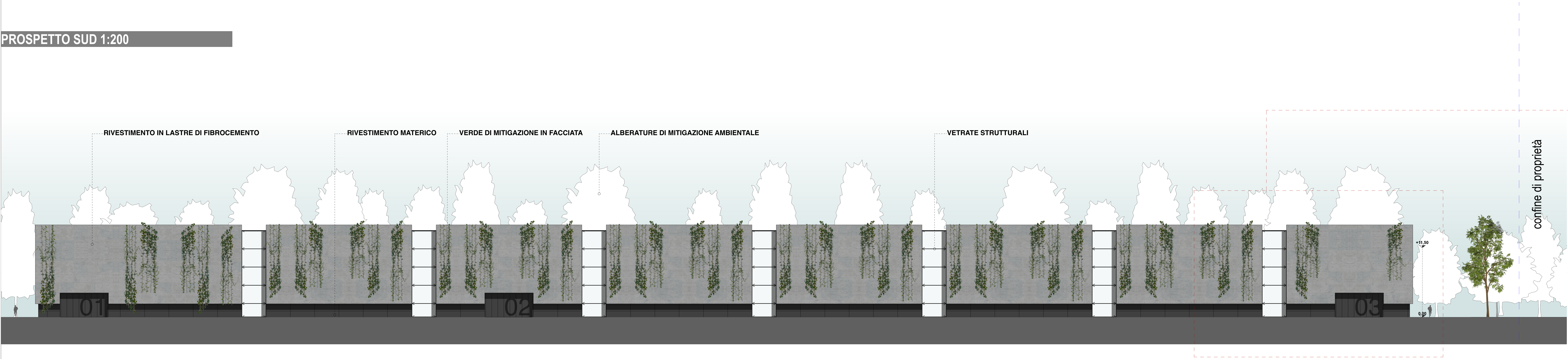

PORZIONE PROSPETTO SUD 1:100

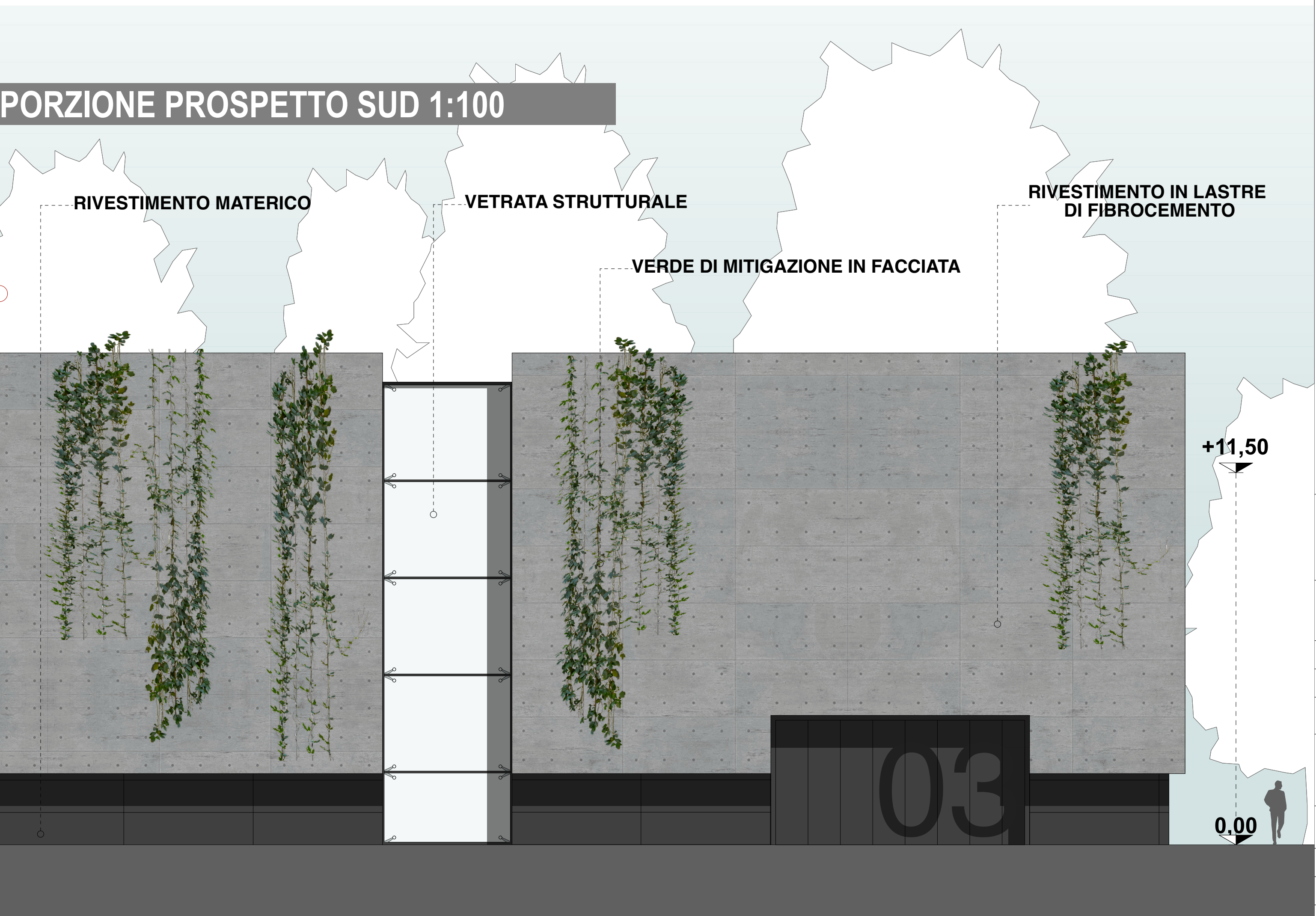

RICHIESTA SUAP IN VARIANTE
AL P.G.T. PER REALIZZAZIONE
NUOVO EDIFICIO
PRODUTTIVO

committente: DEPOSITI GHIDINI ROK S.r.l.
VIA CASTAGNA N.2 - BRESCIA

PROGETTO DEFINITIVO
PROGETTO

PROSPETTI NORD SUD

numero tavola: 03

scala disegno: 1:200

codice 94/120220

data 08/01/19 agg 18/07/25

ROBERTO BERTOLI
ARCHITETTO

Viale Italia 9/d, 25126, Brescia,
PIVA 03206600987 / Telefono +39 030295911
info@robertobertoli.com www.robertobertoli.com

Il presente elaborato grafico è di proprietà esclusiva dello studio ROBERTO BERTOLI ARCHITETTO che ne vieta la riproduzione e la cessione a terzi senza autorizzazione scritta.