

livello 0

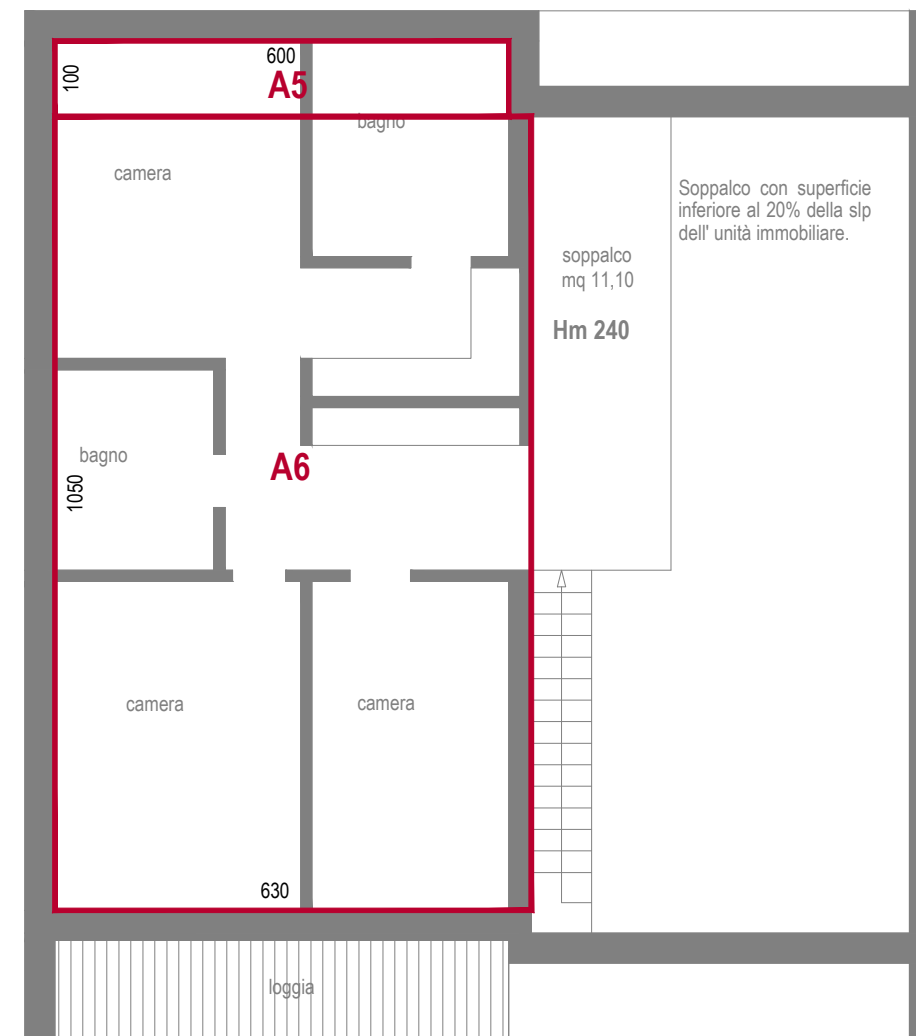

livello 1

A_PIANTE SLP scala 1:100



livello 0



livello 1

B_PIANTE SLP **scala 1:100**

Conteggio SLP

A1	5,23	x	5,58	= mq	29,18
A2	5,15	x	5,23	= mq	26,93
A3	2,90	x	2,75	= mq	7,98
A4	2,98	x	1,38	= mq	4,11
A5	6,00	x	1,00	= mq	6,00
A6	6,30	x	10,50	= mq	66,15
				mq	140,36
				x 4 = mq	561,42
<hr/>					
B1	10,83	x	3,23	= mq	34,98
B2	10,90	x	2,60	= mq	28,34
B3	2,83	x	3,48	= mq	9,85
B4	6,00	x	1,10	= mq	6,60
B5	6,15	x	5,82	= mq	35,79
B6	6,00	x	4,13	= mq	24,78
				mq	140,34
				sommano mq	701,76
				totale SLP	mq 702,00

Comune di Brescia

Piano attuativo in variante al PGT
AT-D.2.2 TRIVELLINI EST
parte est

PROPONENTE

IMMOBILIARE B21 s.r.l.
Via Corsica, 143 - 25125 Brescia
cod. fisc. e p. IVA: 04264840986

calcolo SLP

1:100

15V

LUGLIO 2024

prima emissione	31.03.2023
integr./modifica	01.06.2023
integr./modifica	17.07.2023
integr./modifica	29.08.2023

ettore fermi architetto
umberto baratto architetto

Via Comboni 14 - 25123 Brescia