

Planimetria progetto  
Scala 1:500

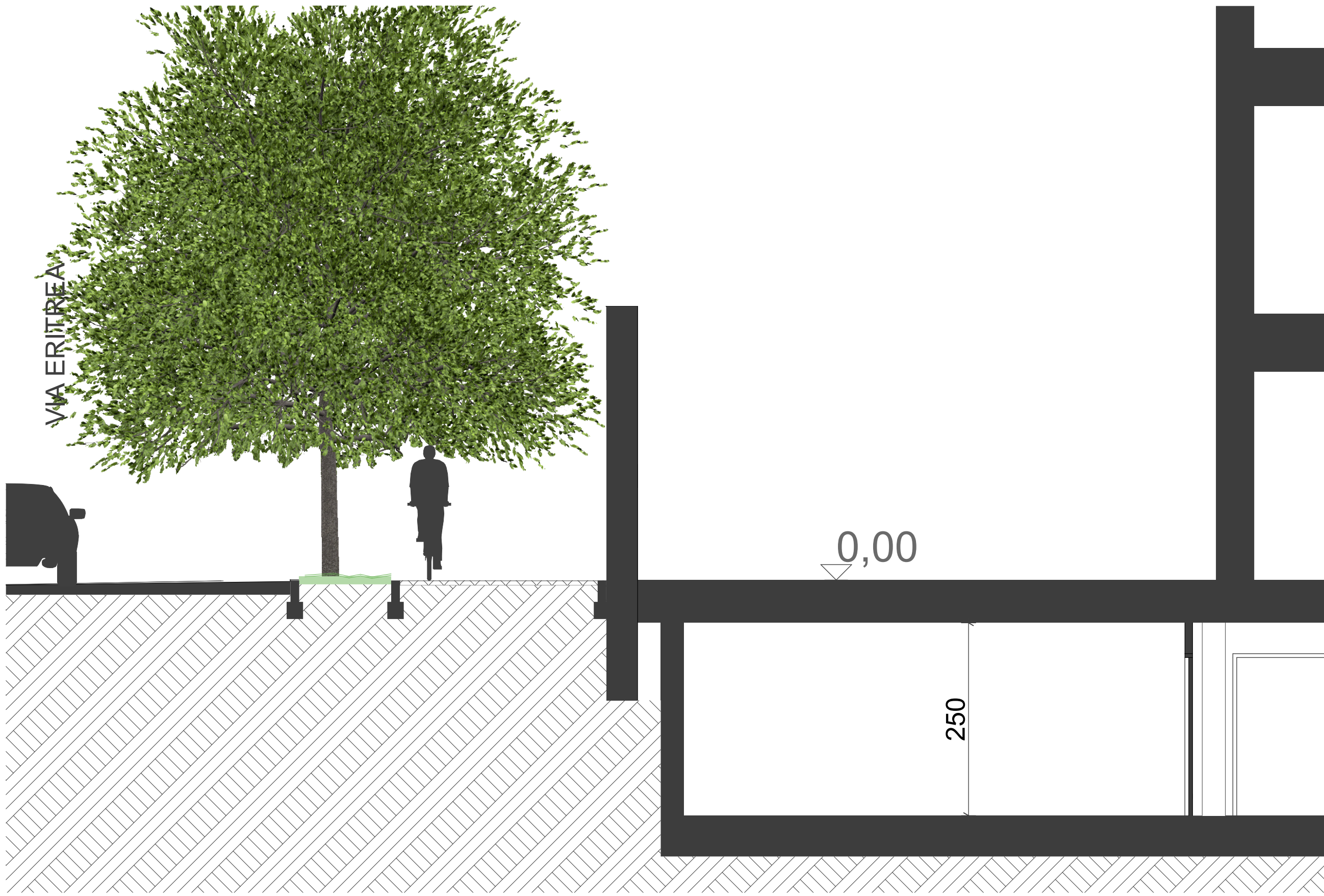

Dettaglio PIAZZA - Lotto 9 - Sezione A-A  
Scala 1:100



Dettaglio confine lotti su via Eritrea - Lotto 8 - Sezione B-B  
Scala 1:50

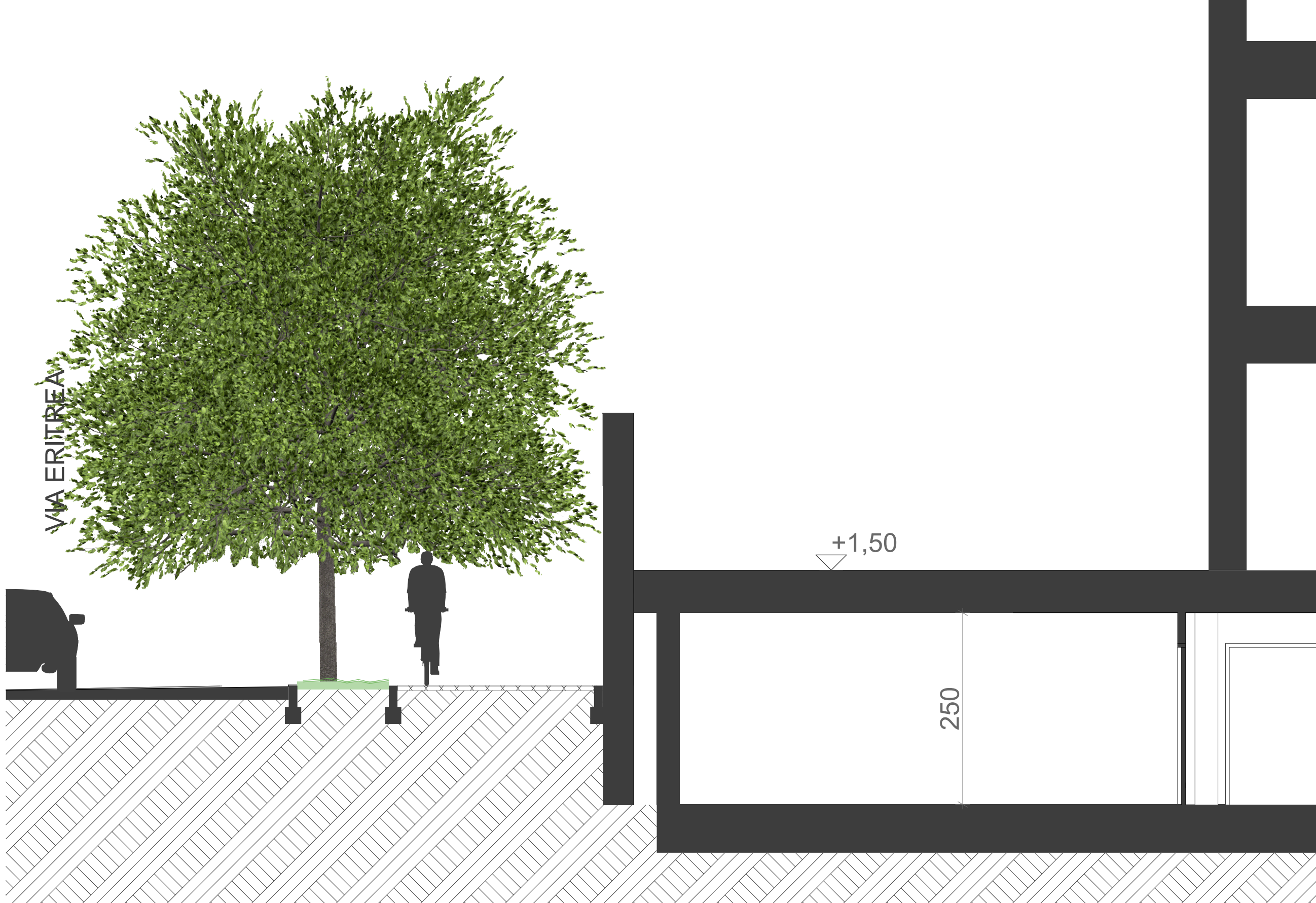

Dettaglio confine lotti su via Eritrea - Lotto 9 e 10 - Sezione C-C  
Scala 1:50

VARIANTE			
EDIFICIO	N. PIANI	DESTINAZIONE D'USO	SLP
8A	P.T + 6	RESIDENZA	1.545,00
8B	P.T + 6	RESIDENZA	1.545,00
9A	P.T + 6	RESIDENZA	2.474,00
9B	P.T + 6	RESIDENZA	2.666,00
9C	P.T + 6	RESIDENZA	2.666,00
9D	P.T + 6	RESIDENZA	2.666,00
10A	P.T + 7	RESIDENZA	3.032,46
10B	P.T + 7	RESIDENZA	3.032,46
		TOTALE	19.626,92

Tabella superfici

**LEGENDA**

- Lotti di proprietà
- Proprietà da cedere al Comune di Brescia - Piazza passante 726.80 m²
- Verde pubblico di proprietà comunale
- Allineamento fronti a minimo 7.00 m dalla strada
- Edifici esistenti
- Edifici di progetto non di proprietà
- Sedime edificabile lotti di proprietà
- Accessi ciclopedonali ai percorsi interni asserviti ad uso pubblico

AGGIORNAMENTI	data	
revisione	descrizione	

COMUNE DI BRESCIA  
Provincia di Brescia

**PIANO ATTUATIVO IN VARIANTE AREE COMPARTO MILANO  
RISPETTO A PRATICA 2MC/2022 DEL 19/12/2022 PROT.383151**  
Approvata con Del.G.C. n.494 del 29.11.23

VIA ERITREA

- Planimetria di progetto
- Sezioni di dettaglio confine lotti

Scala

Tav  
**U.3**

COMMITTENTE:  
Borgo Milano Srl  
C.so Zanardelli, 32 Brescia 25121  
(Timbro e Firma)

CGI COSTRUZIONI BRESCIA S.R.L.  
Via Aldo Moro 2C Roncadelle  
25030 (Timbro e Firma)

PROGETTISTA:  
Dott. Ing. Artemio Apollonio  
C.P. 1014442018/ATC  
(Timbro e Firma)

A termini di legge si riserva la proprietà di questo disegno con diritto di riproduzione e modello comunque nelle altre senza autorizzazione scritta.