

Prospetto ambientale Ovest  
Scala 1:500

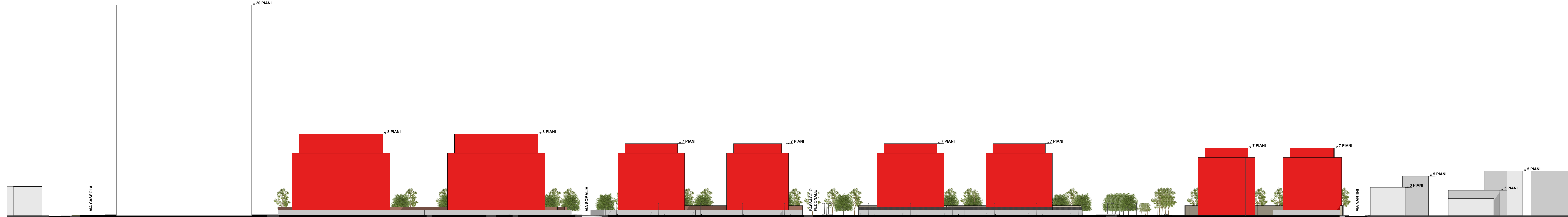

Prospetto ambientale Est  
Scala 1:500

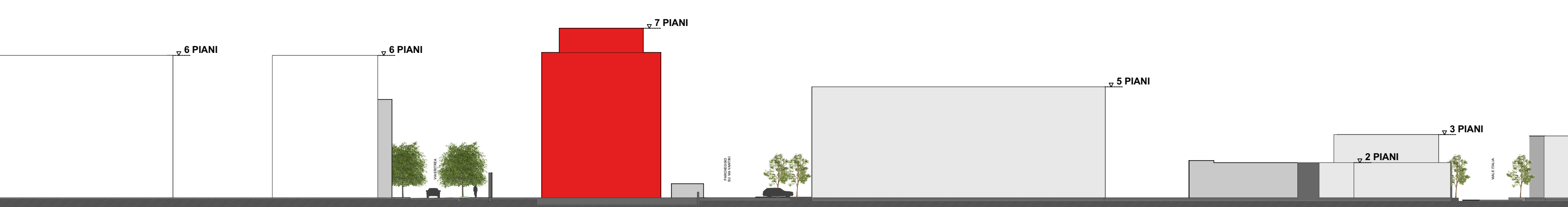

Sezione S1 ambientale trasversale lotto 8 (ovest - est)  
Scala 1:500

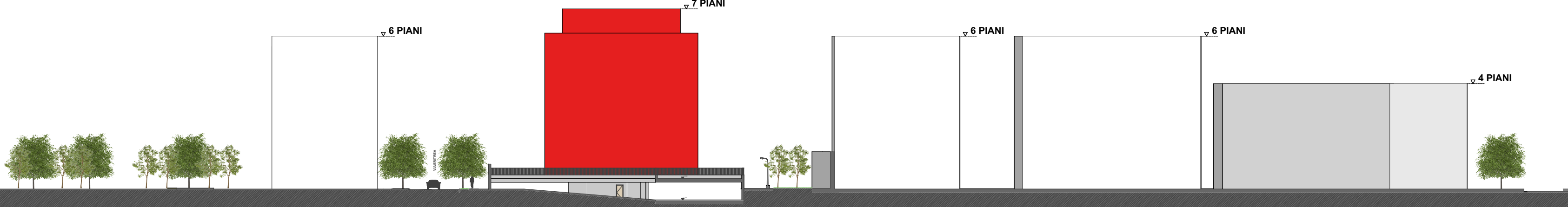

Sezione S2 ambientale trasversale lotto 9 (ovest - est)  
Scala 1:500

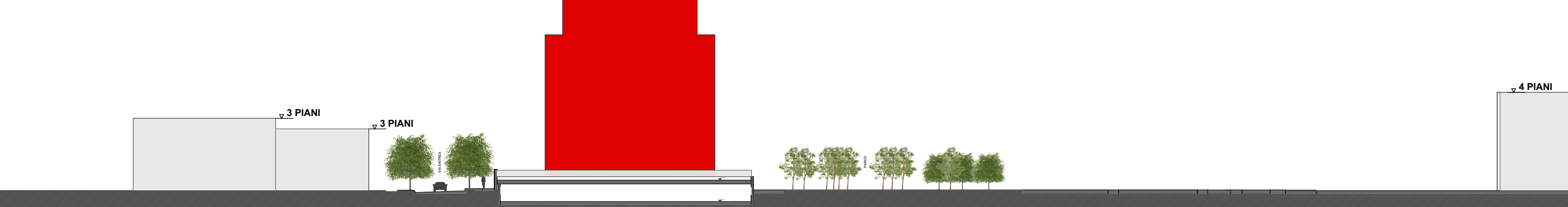

Sezione S3 ambientale trasversale lotto 10 (ovest - est)  
Scala 1:500

- LEGENDA**
- Edifici di progetto
  - Edifici di progetto di altra proprietà
  - Edifici esistenti

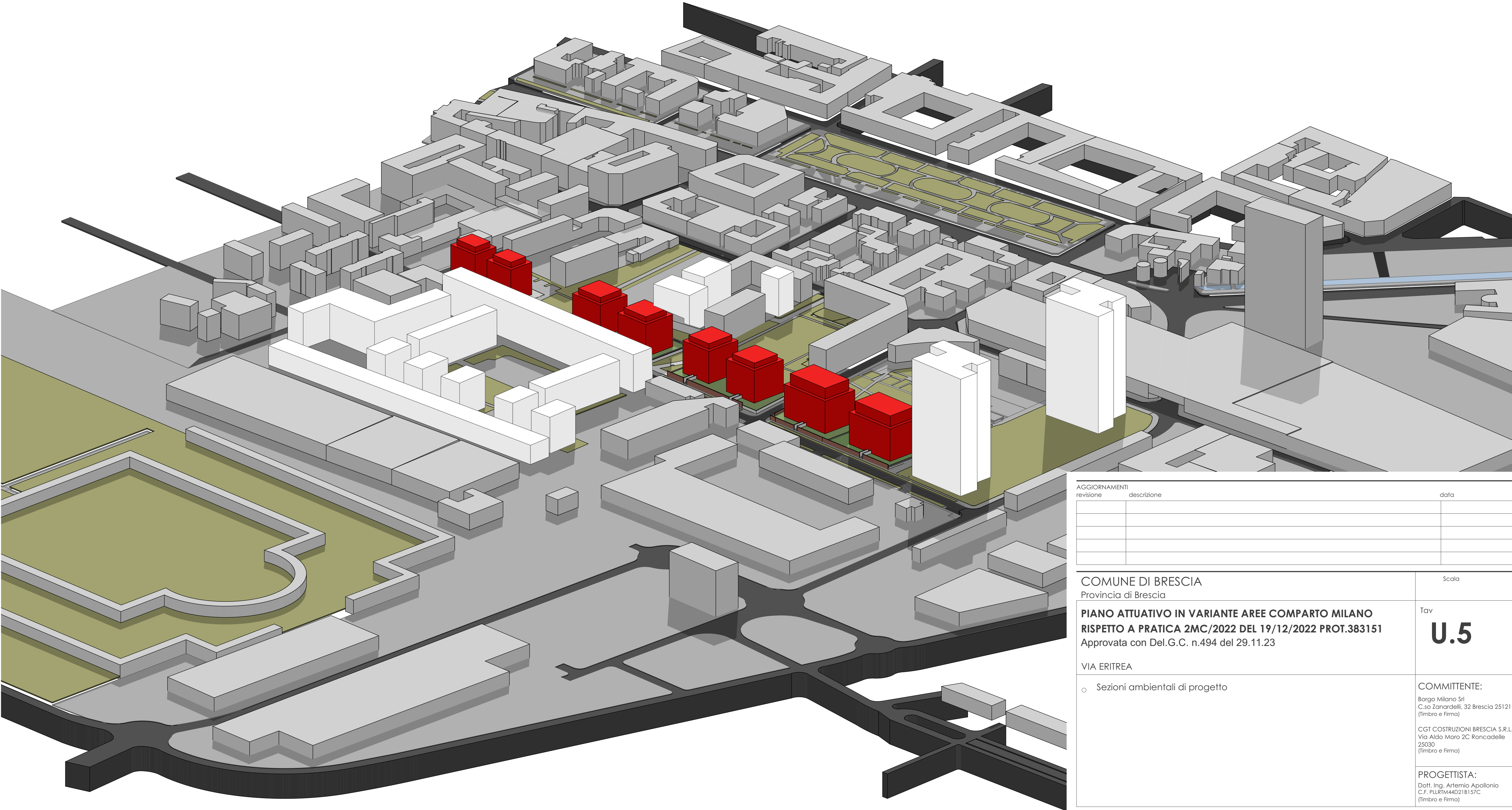

Rappresentazione volumetrica in 3D della modifica plaivolumetrica

AGGIORNAMENTI	data	
revisione	descrizione	
COMUNE DI BRESCIA Provincia di Brescia		Scala
PIANO ATTUATIVO IN VARIANTE AREE COMPARTO MILANO RISPETTO A PRATICA 2MC/2022 DEL 19/12/2022 PROT.383151 Approvata con Del.G.C. n.494 del 29.11.23		Tav
VIA ERITREA		<b>U.5</b>
Sezioni ambientali di progetto		COMMITTENTE: Borgo Milano Srl C.so Zanardelli, 32 Brescia 25121 (Timbro e Firma) CGI COSTRUZIONI BRESCIA S.R.L. Via Aldo Moro 2C Roncadelle 25030 (Timbro e Firma)
PROGETTISTA: Dott. Ing. Artemio Apollonio C.P. 1010440218/51C (Timbro e Firma)		

A termini di legge si riserva la proprietà di questo disegno con diritto di riproduzione e vendita comunque fatta a terzi senza autorizzazione scritta