

Prospetto ambientale Ovest
Scala 1:500

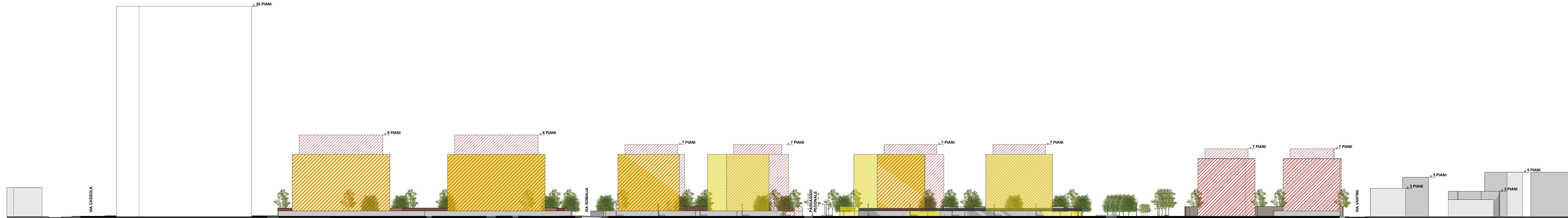

Prospetto ambientale Est
Scala 1:500

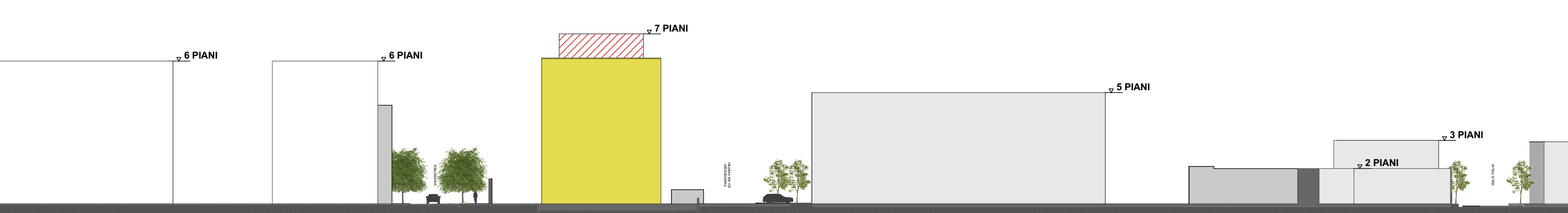

Sezione S1 ambientale trasversale lotto 8 (ovest - est)
Scala 1:500

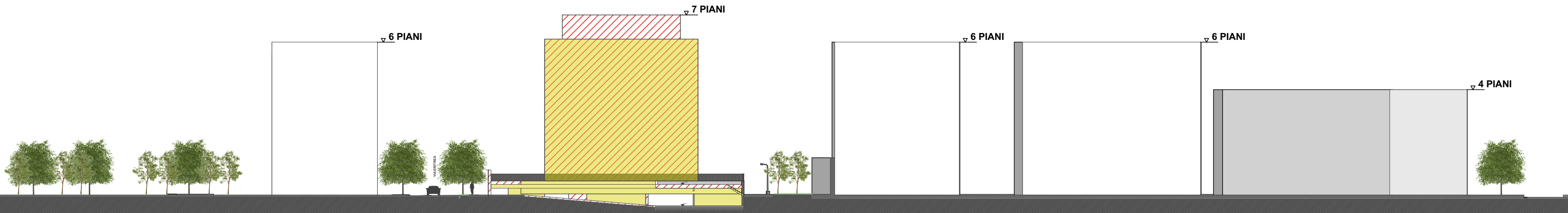

Sezione S2 ambientale trasversale lotto 9 (ovest - est)
Scala 1:500

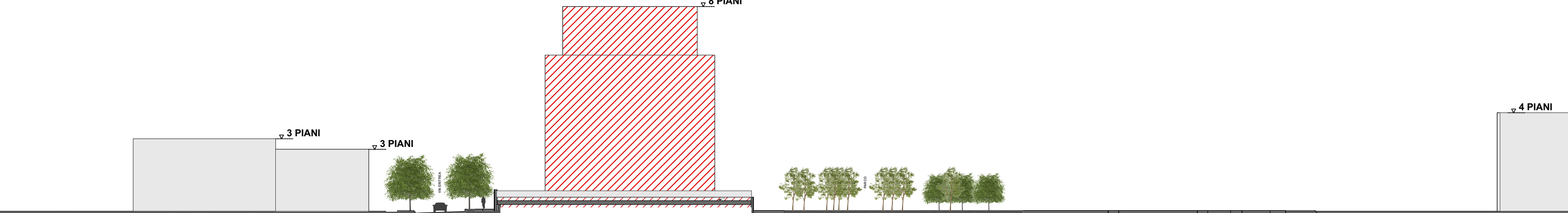

Sezione S3 ambientale trasversale lotto 10 (ovest - est)
Scala 1:500

- LEGENDA**
- Edifici di convenzione da non realizzare
 - Edifici di progetto
 - Edifici di progetto di altra proprietà
 - Edifici esistenti

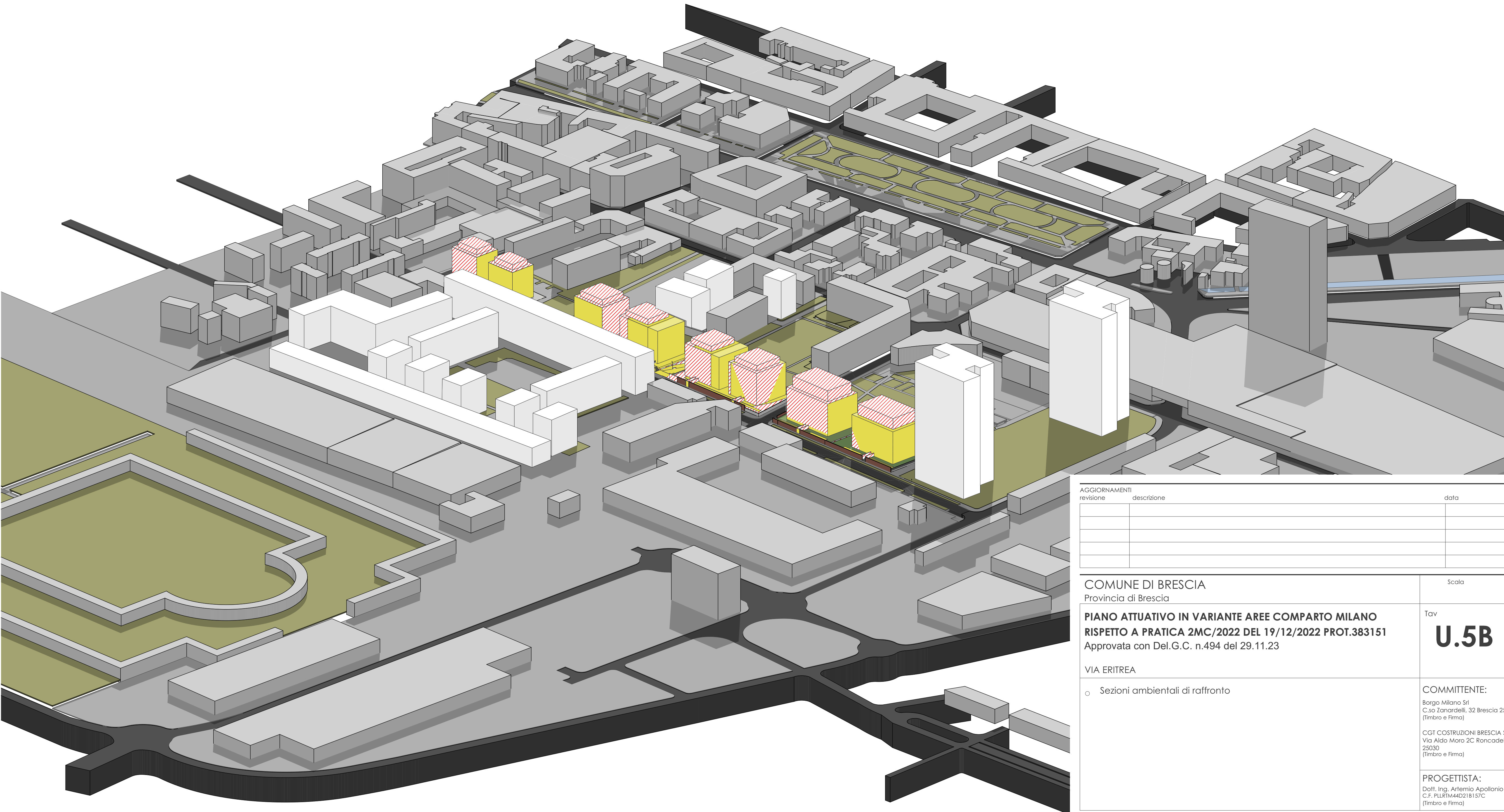

Rappresentazione volumetrica in 3D della modifica plaivolumetrica

AGGIORNAMENTI	data	
revisione	descrizione	
COMUNE DI BRESCIA		Scala
Provincia di Brescia		Tav
PIANO ATTUATIVO IN VARIANTE AREE COMPARTO MILANO		U.5B
RISPETTO A PRATICA 2MC/2022 DEL 19/12/2022 PROT.383151		
Approvata con Del.G.C. n.494 del 29.11.23		
VIA ERITREA		
o Sezioni ambientali di raffronto		COMMITTENTE:
		Borgo Milano Srl
		C.so Zanardelli, 32 Brescia 25121
		(Timbro e Firma)
		CGI COSTRUZIONI BRESCIA S.R.L.
		Via Aldo Moro 2C Roncadelle
		25030
		(Timbro e Firma)
		PROGETTISTA:
		Dott. Ing. Artemio Apollonio
		C.P. PULPINA&C S.p.A.
		(Timbro e Firma)

A termini di legge si riserva la proprietà di questo disegno con diritto di riproduzione e modifica senza alcun obbligo di autorizzazione scritta.