

SEZIONE AMBIENTALE - PROSPETTO EST - scala 1:500 - collegamento via Voltorno - via Carducci

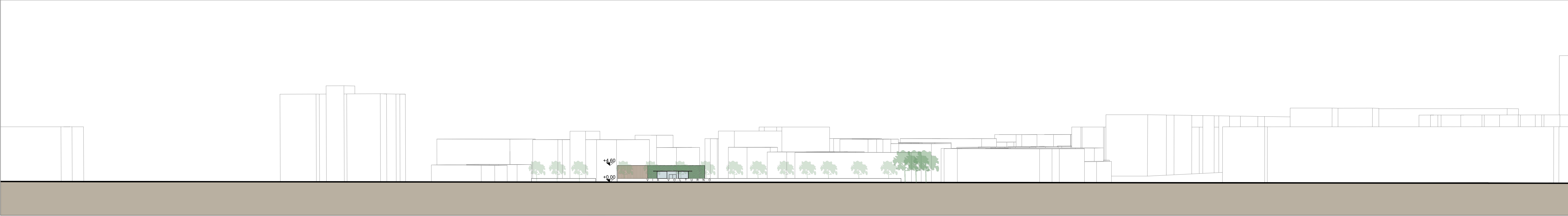

SEZIONE AMBIENTALE - PROSPETTO NORD - scala 1:500 - prospetto su via Voltorno

rev04_ la presente tavola
sostituisce quella in vostro possesso

committente

progettista

COMUNE DI BRESCIA - PROVINCIA DI BRESCIA
PIANO ATTUATIVO IN VARIANTE ALLO STRUMENTO URBANISTICO
AMBITO DI TRASFORMAZIONE DEL D.D.P. - AT-D.2.1 TRIVELLINI OVEST

Rizzinelli & Vezzoli architetti associati	COMMITTENTE: REAL ENERGY S.r.l. Brescia via Toscana, 6 25038 Rovato (BS)	PROGETTO: 82 mapp. 534 - 535 - 238 - 502 via VOLTURNO	LAVORO: 808 TAVOLA No. - sheets
R&V			
arch. giorgio vezzoli arch. anna rizzinelli	Progettista: arch. Giorgio Vezzoli		
via Calcinetta, 41/A 25124 Brescia tel. 030/422204 fax 030/471605 info@rizzinelli-vezzoli.it	ELABORATI ISTANZA URBANISTICA	PROGETTO PROSPETTI AMBIENTALI PROSPETTI SEZIONI	LAVORO A08
	SCALA - scala - 1:200 - 1:500		

FILE: 2025.08.30 PA via Voltorno.dwg
Il presente disegno è di proprietà di rizzinelli-vezzoli architetti associati ed è vietata a norma di legge, la riproduzione, anche se parziale, o il trasferimento a terzi senza autorizzazione scritta.

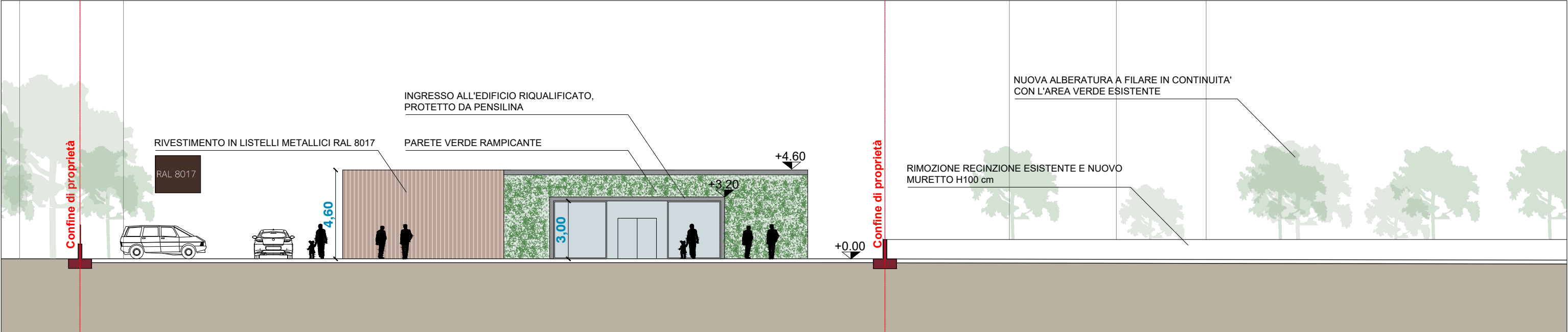

PROSPETTO NORD - scala 1:200

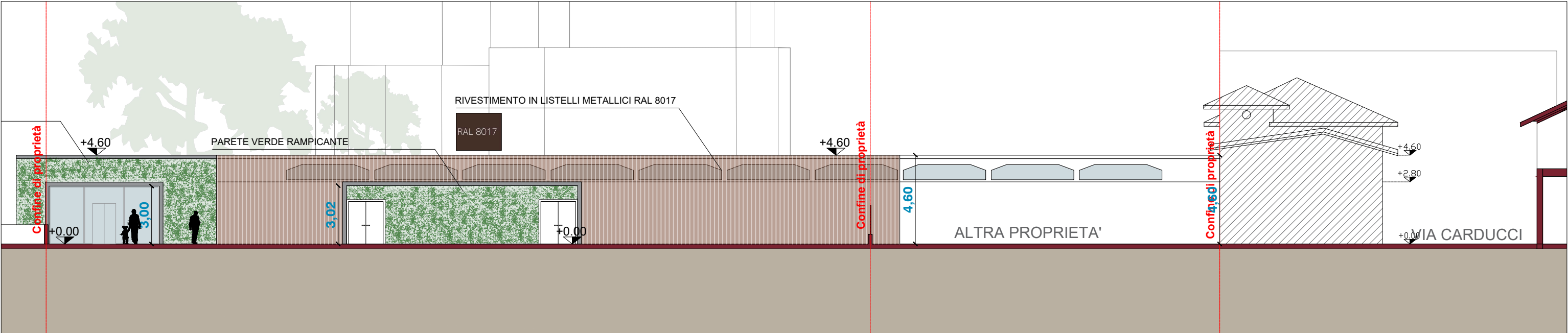

PROSPETTO OVEST - scala 1:200

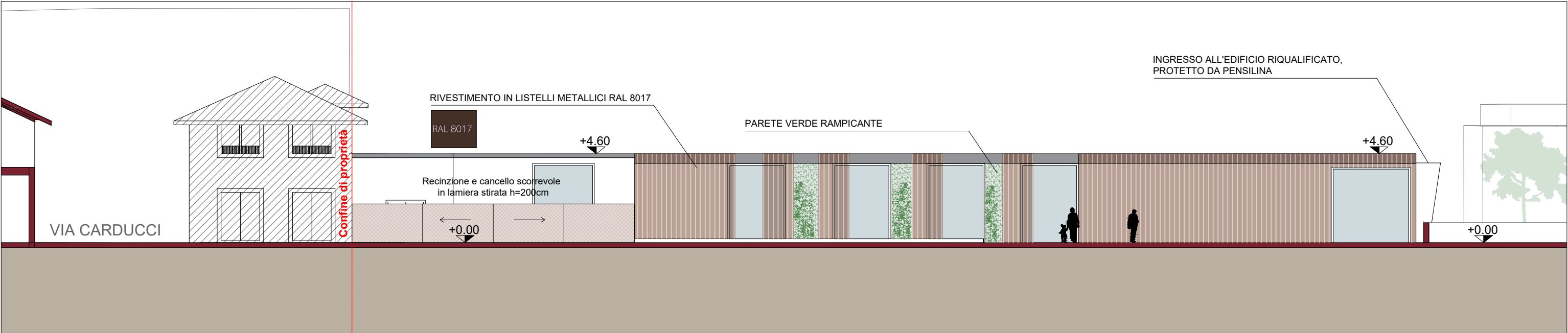

PROSPETTO EST - scala 1:200



SEZIONE AA - scala 1:200

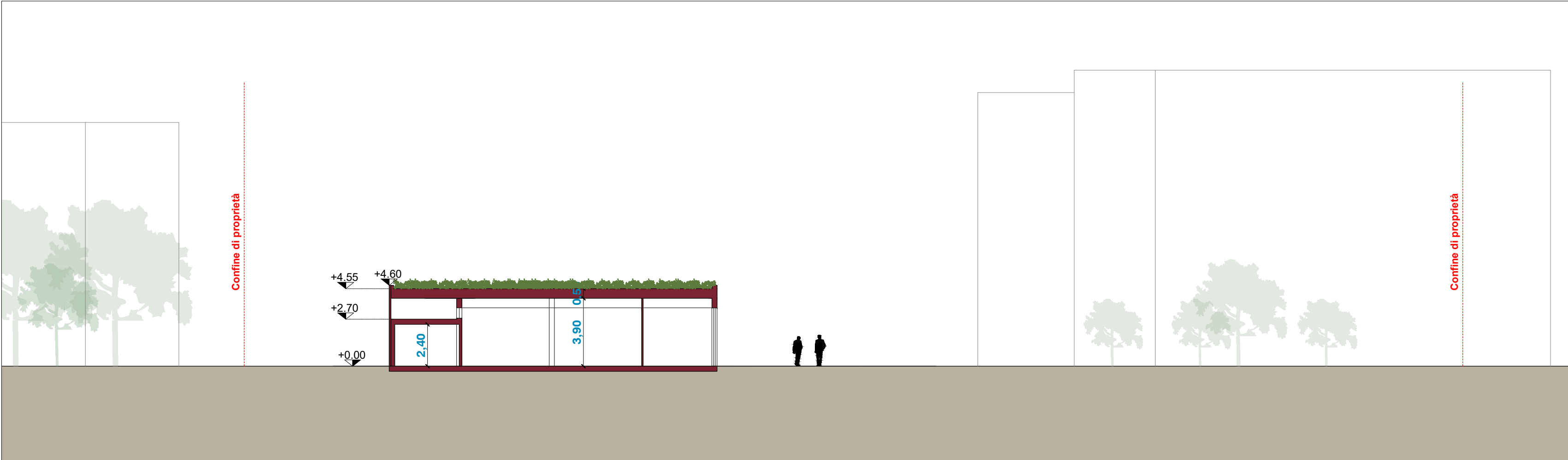

SEZIONE BB - scala 1:200