



SIETE PRONTI A PARTIRE CON
NOI PER QUESTO VIAGGIO?
PRONTI, PARTENZA...VIA!

BENVENUTI
ALLA
SCUOLA DELL'INFANZIA
M. BETTINZOLI

**TUTTI PRONTI A VIAGGIARE CON NOI ALL'INTERNO DELLA NOSTRA
SCUOLA COLORATA, PIENA DI LUCE E DI ALLEGRIA.
NELLE NOSTRE SEZIONI TROVERETE GIOCHI, MUSICA, MOVIMENTO ...
E LA MAGIA DELLO STARE INSIEME.**

**GLI SPAZI SONO EDUCAZIONE E CRESCITA.
L'ORGANIZZAZIONE PENSATA E PROGETTATA CON CURA
CONSENTE AI BAMBINI E ALLE BAMBINE L'UTILIZZO LIBERO
CHE FAVORISCE L'ORGANIZZAZIONE SPONTANEA
ED AUTONOMA DI GIOCHI ED ATTIVITÀ.**



**VARCANDO IL CANCELLO D'INGRESSO,
I BAMBINI E LE BAMBINE SONO ACCOLTI DA UN AMPIO SPAZIO
ATTREZZATO E PENSATO ANCHE PER VIVERE DIVERSIFICATE
ESPERIENZE D'APPRENDIMENTO.**



**IN GIARDINO FAVORIAMO ESPERIENZE
ESPLORATIVE, OSSERVATIVE,
MANIPOLATIVE CHE PROMUOVONO
ABILITÀ, CONOSCENZE E COMPETENZE**



**L'ORTO È UN LUOGO DI
APPRENDIMENTO:
VI SI LAVORA, SI USANO LE MANI
E LA TESTA.
INSEGNA UN CONCETTO
FONDAMENTALE:
IL SIGNIFICATO DI UN BENE
COLLETTIVO CHE CRESCE CON
L'IMPEGNO E LA CURA DI TUTTI.**



**SPAZI ALLESTITI PER PROMUOVERE LO SVILUPPO DELLA CREATIVITÀ,
DEL LINGUAGGIO, DEL PENSIERO, DELLA FANTASIA...**



**... E NON ULTIMO, DEL SENSO ESTETICO E DEL PIACERE
CHE LA VISIONE DEL PROPRIO ELABORATO PRODUCE.**



**UNO SPAZIO È ALLESTITO
E DEDICATO
AL GIOCO MOTORIO**



**« IL VERO OBIETTIVO DELLA PSICOMOTRICITÀ NON È IL MOVIMENTO, MA L'EMOZIONE
IMPLICATA DAL MOVIMENTO. IL CORPO ALLORA È VISTO E CONSIDERATO COME UN
“LINGUAGGIO” CHE ESPRIME CIÒ CHE IL BAMBINO VIVE DENTRO DI SÉ.»**

G. Nicolodi



**I NOSTRI SPAZI SONO
ARRICCHITI DA SIMBOLI,
SEMPLICI PAROLE, LIBRI
ILLUSTRATI, FOTOGRAFIE E
NELLA GIORNATA
SCOLASTICA SONO PREVISTI
DIVERSI MOMENTI PER LA
LETTURA AD ALTA VOCE.**

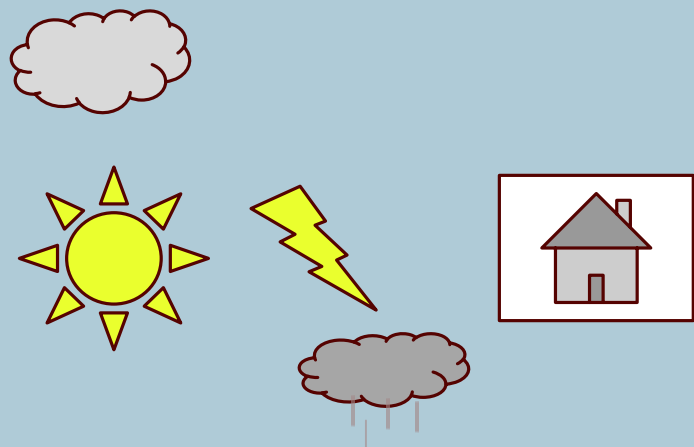

**QUESTE ATTENZIONI
FAVORISCONO UNA PRIMA
CONOSCENZA DELLA LINGUA
ITALIANA COME STRUMENTO
DI COMUNICAZIONE PER UNA
MIGLIORE INTEGRAZIONE
SOCIALE E CULTURALE.**



LA SCUOLA E IL TERRITORIO

LA NOSTRA SCUOLA PARTECIPA AL PROGETTO «LA SCUOLA AL CENTRO DEL FUTURO» PER SOSTENERE PROCESSI DI INTEGRAZIONE E COESIONE SOCIALE.

IN PARTICOLARE NOI COLLABORIAMO CON AMBIENTE PARCO E CAUTO CHE OFFRONO AI NOSTRI BAMBINI E ALLE NOSTRE BAMBINE LABORATORI ED USCITE DIDATTICHE PER FAVORIRE L'ACQUISIZIONE DI VALORI CIVICI, DI CITTADINANZA ATTIVA E RISPETTO DELL'AMBIENTE.





LA DISPOSIZIONE DEGLI ARREDI NELLO SPAZIO, LA SCELTA DEI COLORI, L'ORDINE, L'ATTENZIONE AI PARTICOLARI, L'ACCESSIBILITÀ AGLI OGGETTI ED AI MATERIALI RACCONTANO A CHI VI ENTRA UNA REALTÀ CONTRADDISTINTA DA ATTENZIONE, IMPEGNO E CONSIDERAZIONE VERSO CHI QUELLO SPAZIO VIVE TUTTI I GIORNI.