

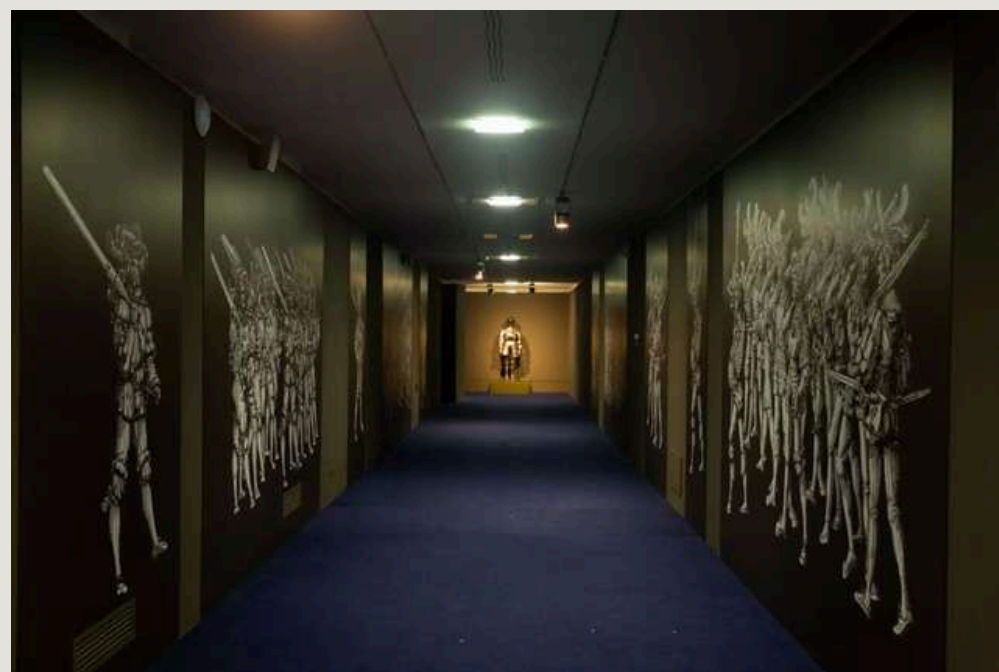

# LA STAGIONE 2025 DI FONDAZIONE BRESCIA MUSEI

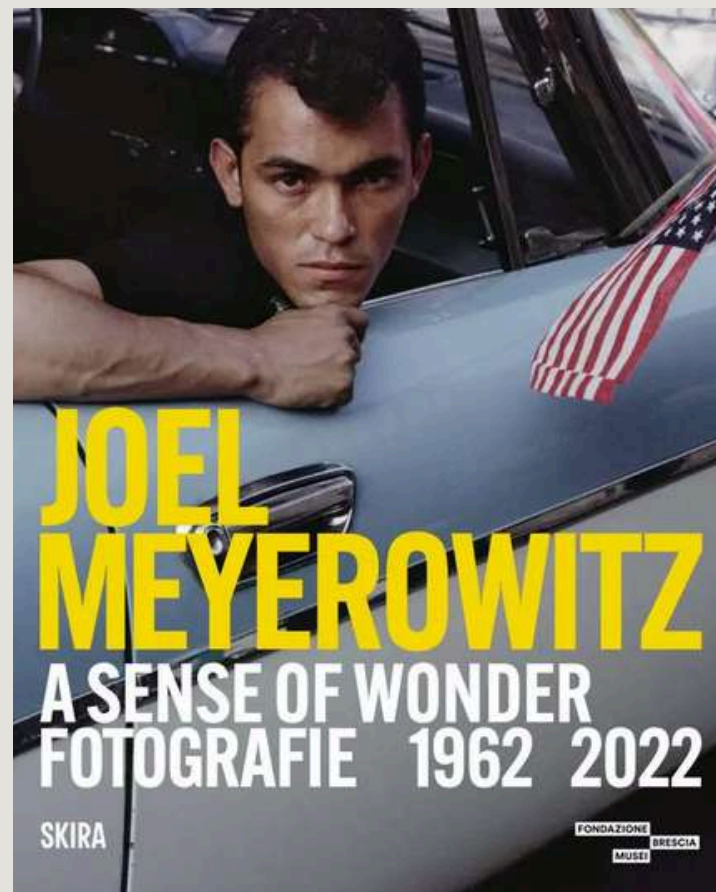





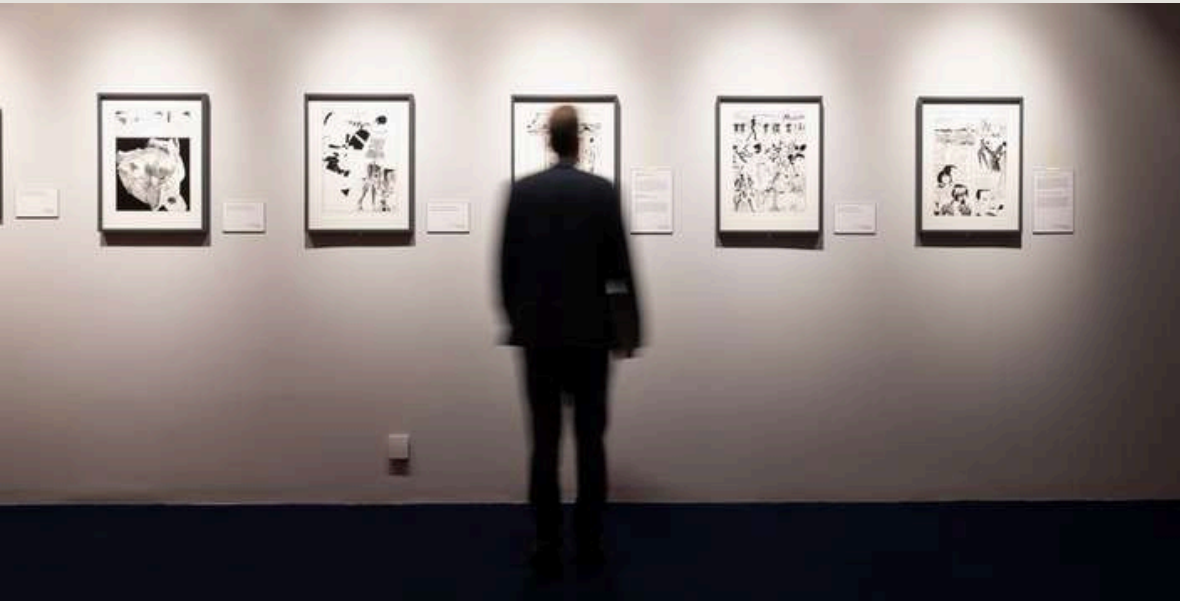



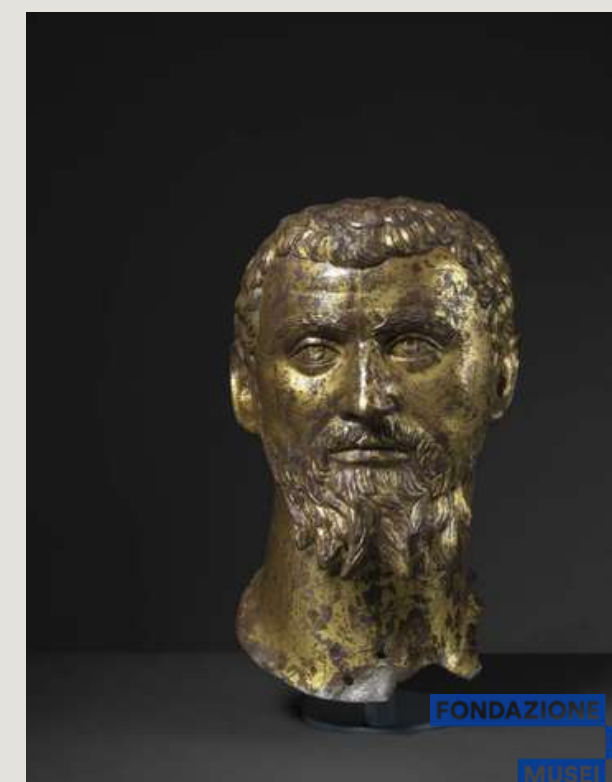





GIUSEPPE BEZZUOLI, LA NASCITA DI VENERE



PETER PAUL RUBENS, RITRATTO DI GIOVAN CARLO DORIA A CAVALLO



GIOVANNI BATTISTA GIGOLA, DUE SCENE SOCRATICHE



LUDOVICO MAZZOLINO, NOLI ME TANGERE



















# 2025 IN NUMERI

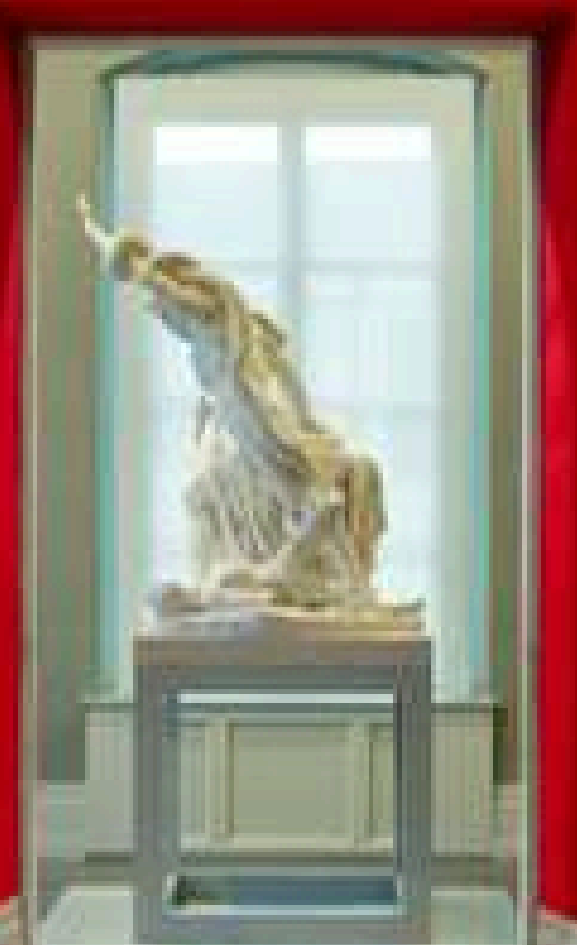



8 DICEMBRE - 6 GENNAIO

CONCLUSE LE  
FESTIVITA  
NATALIZIE CON IL  
"TUTTO ESAURITO"  
NEI MUSEI  
BRESCIANI

39.206

VISITATORI TOTALI

17.246

RESIDENTI CITTADINI E NATI E/O RESIDENTI IN PROVINCIA DI BRESCIA

+56%

RISPETTO ALL'ANALOGO 2024 DEI RESIDENTI

I DATI DEL NATALE



# ACCESSI AI MUSEI

# 287.514

ACCESSI AI MUSEI NEL 2025







SIGNIFICATIVO IL DATO DEI BIGLIETTI UNICI  
STACCATI PER LE COLLEZIONI PERMANENTI

**225.523**

BIGLIETTI

**+3,6%**

RISPETTO ALL'ANALOGO 2024

**BIGLIETTI UNICI**



32.635

PINACOTECA  
TOSIO  
MARTINENGO

+21,7%

RISPETTO ALL'ANALOGO 2024

CRESCONO INGRESSI  
PTM E CASTELLO



71.268

CASTELLO



FONDAZIONE  
BRESCIA  
MUSEI



# MOSTRE INTEGRATE NEL PERCORSO ESPOSITIVO



# 132.296

BIGLIETTI

- Elogio della Diversità. *Viaggio negli ecosistemi italiani*
- Mondi, viaggi, storie... e poi c'è Jacovitti! *Le illustrazioni dall'archivio di Editrice La Scuola*
- Gabriele Micalizzi *Legacy. Materia-Storia-Identità*
- Massimo Sestini. *Zenit della fotografia*
- Matthias Stom. *Un caravaggesco nelle collezioni Lombarde*





# MOSTRE A BIGLIETTAZIONE AUTONOMA

# 44.676

BIGLIETTI

- Il Rinascimento a Brescia. *Moretto, Romanino, Savoldo 1512-1552*
- Khalid Albaih . *La stagione della migrazione a Nord*
- Joel Meyerowitz. *A Sense of Wonder Fotografie 1962-2022*
- Guido Crepax. *Sogni, Giochi, Valentina. 1953-2003*
- Material for an Exhibition. *Storie, memorie e lotte dalla Palestina e dal Mediterraneo*



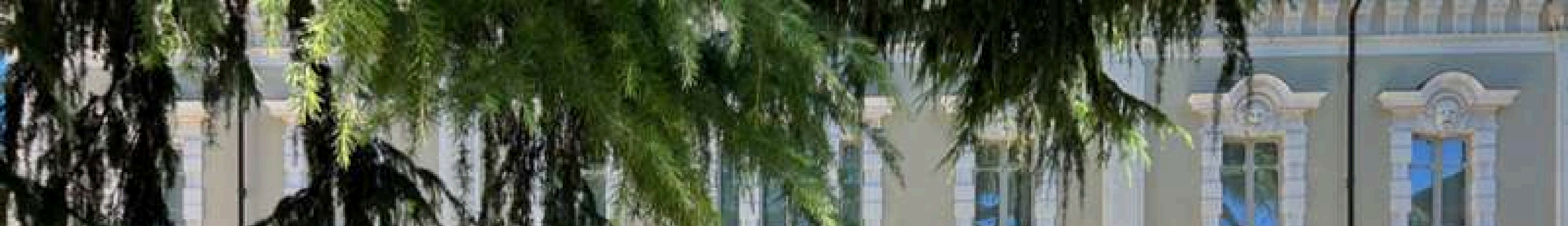

**34.720**

ACCESSI RESIDENTI

**GRATUITA' RESIDENTI  
CITTA' E PROVINCIA NEL 2025**





# INIZIATIVE LUDICO- MUSICALI ED EVENTISTICHE IN CASTELLO DI BRESCIA



# CASTELLO

LA CRESCITA DEI VISITATORI AI MUSEI DEL CASTELLO HA CERTAMENTE TRASCINATO ANCHE L'AUMENTO DEGLI INGRESSI COMPLESSIVI AL CASTELLO STESSO, INTESO COME MONUMENTO PRINCIPE DELLA CITTÀ.

# 807.722

PERSONE CHE HANNO VISITATO LA FORTEZZA DURANTE IL 2025

# 6,3%

RISPETTO ALL'ANALOGO 2024

## COLLABORAZIONI

### WE LOVE CASTELLO

# 75.000

PRESENZE AREA FOOD

# 65.000

PRESENZE FOSSA VISCONTEA

# 35.000

SERATE EVENTO ORGANIZZATE

### MYSTERIA LIGHT FESTIVAL

# 20.000

PARTECIPANTI



# CINEMA NUOVO EDEN

81.751

BIGLIETTI

+8,9%

RISPETTO ALL'ANALOGO 2024

EDEN D'ESTATE

14.478

BIGLIETTI

STASERA? MUSEO!  
*FOOD&DRINKS*

5.500





# EDUCATIONAL CAMP

1.077

PARTECIPANTI

+2%

RISPETTO ALL'ANALOGO 2024

3.124

CLASSI IN VISITA NEI MUSEI

# PUBBLICO SCOLASTICO



**COSTANTI ATTIVITÀ  
DI COINVOLGIMENTO  
DI PRIVATI E AZIENDE**

**EVENTI**

**74**

EVENTI CORPORATE

**65**

EVENTI CULTURALI