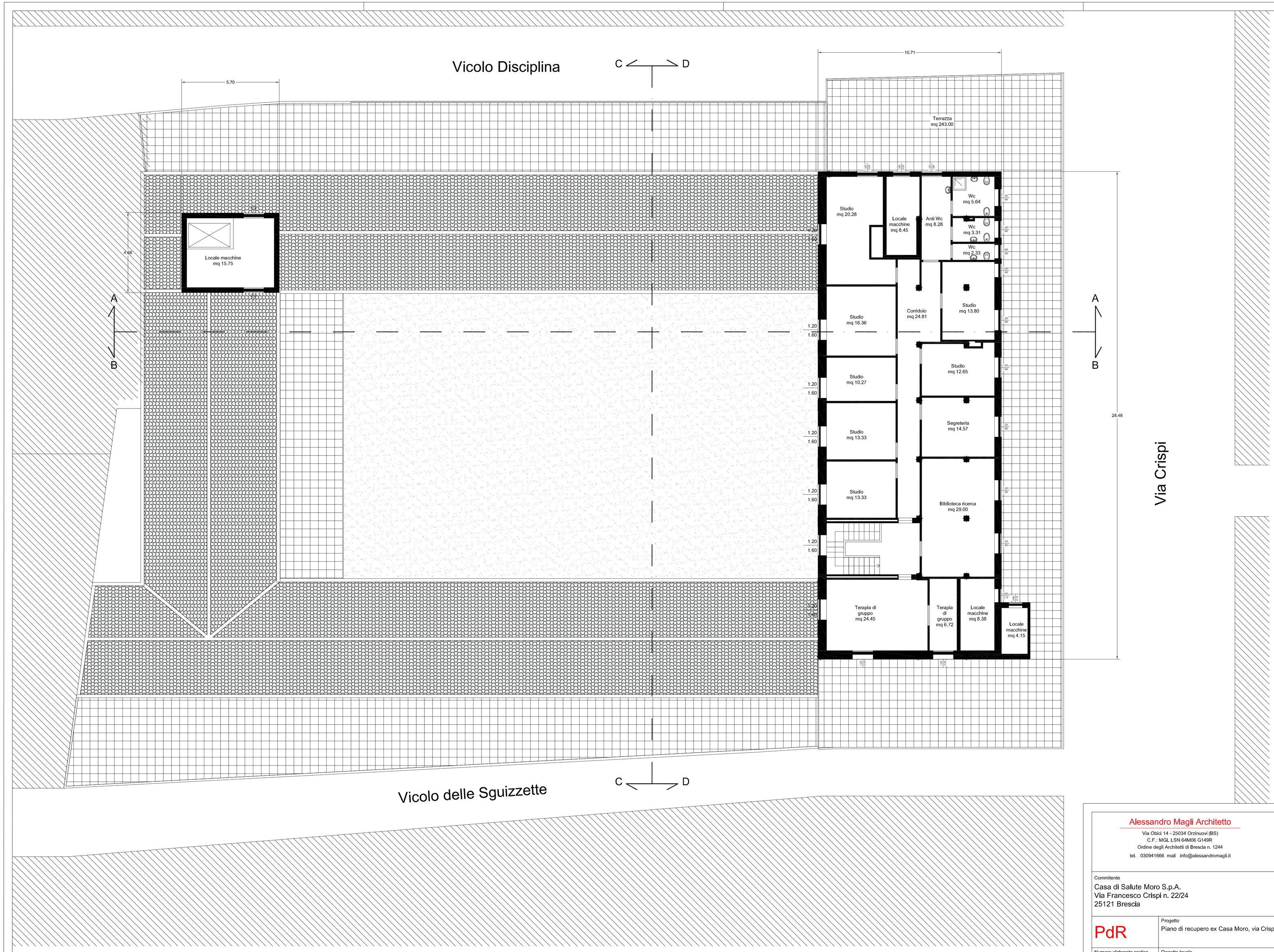

PIANTA PIANO QUARTO

Alessandro Magli Architetto
Via Obici 14 - 25034 Orzinuovi (BS)
C.F.: MGL LSN 64M06 G149R
Ordine degli Architetti di Brescia n. 1244
tel. 030941666 mail info@alessandromagli.it

Paola Magli Architetto
Via Mura Manfredi 28 - 26012 Castelleone (CR)
C.F.: MGLPLA96R49E884R
Ordine degli Architetti di Brescia n. 3557
tel. 3663385121

Committente
Casa di Salute Moro S.p.A.
Via Francesco Crispi n. 22/24
25121 Brescia

timbro e firma

PdR	Progetto Piano di recupero ex Casa Moro, via Crispi Brescia	Data settembre 2024
Numero elaborato pratica 8	Oggetto tavola RILIEVO: PIANTA PIANO QUARTO	Scala 1:100
Codice progetto		SF P D E

QUESTO DISEGNO E' DI PROPRIETA' RISERVATA E NON PUO' ESSERE COPIATO O RIPRODOTTO SENZA PREVENTIVA AUTORIZZAZIONE