

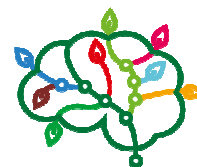

MINISTERO DELL'AMBIENTE  
E DELLA TUTELA DEL TERRITORIO E DEL MARE



COMUNE DI BRESCIA



Mobilità Integrata  
come Leva Educativa alla Sostenibilità  
**MILES**

**Comando Polizia Locale – Ufficio Educazione alla Legalità**

## PROGETTO GUIDA CONNESSO

**La Guida Consapevole teoria e pratica per iniziare a guidare in sicurezza.  
Incontri con gli studenti delle scuole superiori neopatentati o in procinto di esserlo**

Il progetto offre la possibilità agli studenti delle classi IV e V delle scuole secondarie di II grado di approcciarsi ad una guida consapevole grazie anche alla comprensione dei pericoli che si corrono nel condurre veicoli sotto l'effetto di sostanze psicotrope e/o alcoliche

Il progetto verrà sviluppato con la collaborazione di una concessionaria che metterà a disposizione dei veicoli per le prove pratiche di guida in un'area chiusa al traffico.

DESTINATARI	Classi IV e V delle scuole secondarie di II grado
OBIETTIVI	Affrontare le problematiche connesse all'uso e abuso di alcool, stupefacenti e telefono cellulare durante la guida, sia a livello teorico che pratico Sensibilizzare i giovani verso una guida responsabile, stimolando un approccio mentale che tenga in considerazione l'interazione dinamica che si crea tra UOMO – AMBIENTE – VEICOLO quando ci si mette alla guida
PERIODO DI SVOLGIMENTO	Aprile 2019
ARTICOLAZIONE DELL'INIZIATIVA	Il percorso sarà organizzato in sessioni quotidiane (dalle ore 09,00 alle ore 12,00 circa) a cui potranno partecipare un numero massimo di 35/40 studenti ciascuna Corso teorico di guida sicura seguito da prova di guida, in area chiusa al traffico, percorrendo un percorso predisposto che riproduce la guida su strada.
CONDUTTORI	Istruttori di guida della Polizia Locale appartenenti all'Ufficio Patenti del Comando Polizia Locale
SEDE	Area spettacoli viaggianti di Brescia, via Borgosatollo (quartiere San Polo)