PGT

PIANO di GOVERNO del TERRITORIO
COMUNE DI BRESCIA
AREA GESTIONE DEL TERRITORIO - ASSESSORATO ALL'URBANISTICA

RESPONSABILE SCIENTIFICO
Prof. Arch. Francesco Karrer

COORDINAMENTO GENERALE E R.U.P.
Arch. Gianpiero Ribolla

UFFICIO DI PIANO
Ermes Bertoli & Mauro Salvadori
Studio Associato
Arch. Lorenza Barbagallo
Ing. Laura Bolzi
Arch. Ornella Fogliata
Arch. Mariarosa Maffrini
Arch. Daniela Marini
Arch. Elena Pivato
Ing. Claudia Rebuffoni
Studio Nova Ingegneria
Arch. Mattia Romani
Arch. Pierfrancesco Terlizzi
Studio T.R.T.Studio Associato
Arch. Paolo Livi
Geom. Paolo Martinelli
Dott. Davide Minetti

COLLABORATORI
Arch. Marco Agostini - Ing. Sara Canti
Alberto Gadola - Arch. Laura Trecciani
Avv. Diana Mastrilli
Servizio Amministrativo del Settore Urbanistico

CONSULENZA INFORMATICA
Ing. Marino Bolchi

CONSULENZA LEGALE
Avv. Mauro Ballerini

COMPONENTE AGRONOMICA
Dott. Agr. Benedetto Rebecchi
D.ssa Agr. A. Mazzoleni - D.ssa For. E. Zanotti

COMPONENTE GEOLOGICA
Dott. Pier Luigi Vercesi

COMPONENTE COMMERCIO
Settore: Marketing Urbano, Commercio e tutela consumatori
Adsistene: Strategos & Partners Srl

Approvazione: Praxiscoop Scrl

MOBILITA' E TRAFFICO
Settore: Mobilità e Traffico
Brescia Mobilità Spa

AUTORITA' COMPETENTE PER LA V.A.S.
Ing. Angelantonio Capretti

Tavola N.

DG05

Documentazione Generale - Area Vasta

Il sistema dei beni paesaggistici

Sindaco	Assessore all'Urbanistica
On. Avv. Adriano Paroli	Avv. Paola Vilardi
Responsabile Area Gestione del Territorio D.ssa Daria Rossi	Responsabile Settore Urbanistica Responsabile Unico del Procedimento - Progettista Arch. Gianpiero Ribolla

Quadro:

Scala: 1:65.000

Data: Settembre 2012

Adozione: Delibera n°163/71826 del 29/09/2011

Approvazione: Delibera n 57/19378 del 19/03/2012

Pubblicazione:

LEGENDA

Individuazione ambito di area vasta

Confine comunale di Brescia

Sistema insediativo

Ambito urbano consolidato e di espansione

Fonte dati Provincia di Brescia - aggiornamento 2007

Beni Paesaggistici D.Lgs 42/2004 (ex L.1497/89 - L.431/85)

Bellezze d'insieme - D.Lgs 42/2004, art.136, comma 1, lettere c) e d)

Bellezze individue - D.Lgs 42/2004, art.136, comma 1, lettere a) e b)

Aree di rilevanza ambientale - L.R. n°86/83

Fasce di rispetto (150 metri) dei corsi d'acqua vincolati - D.Lgs 42/2004 art.142, comma 1, lettera c)

Fasce di rispetto (300 metri) dei laghi - D.Lgs 42/2004, art.142, comma 1, lettera b)

Parchi - D.Lgs 42/2004, art.142, comma 1, lettera f)

Riserve naturali - D.Lgs 42/2004, art.142, comma 1, lettera f)
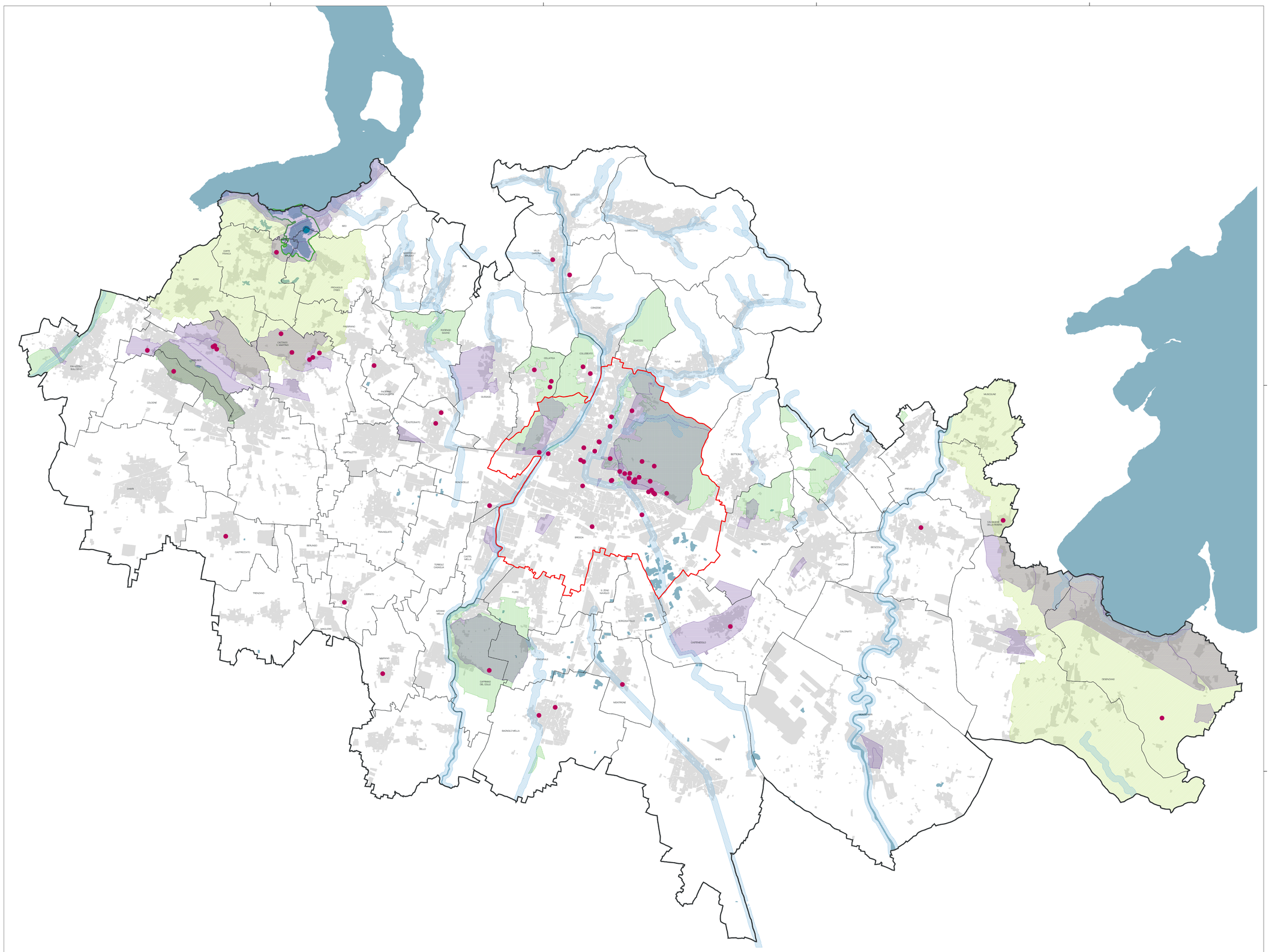
Zone umide - D.Lgs 42/2004, art.142, comma 1, lettera i)