PGT

PIANO di GOVERNO del TERRITORIO
COMUNE DI BRESCIA
AREA GESTIONE DEL TERRITORIO - ASSESSORATO ALL'URBANISTICA

RESPONSABILE SCIENTIFICO
Prof. Arch. Francesco Karrer

COORDINAMENTO GENERALE E R.U.P.
Arch. Gianpiero Ribolla

UFFICIO DI PIANO
Ermes Barba & Mauro Salvadori
Architetti Associati
Arch. Lorenza Barbagallo
Ing. Laura Boldi
Arch. Ornella Fogliata
Arch. Mariarosa Maifrini
Arch. Daniela Marini
Arch. Elena Pivato
Ing. Claudia Rebuffoni
Studio Associato Associati
Arch. Mattia Romani
Arch. Pierfrancesco Terlizzi
Studio G.E.T. Galluccio Terlizzi Architetti Associati
Arch. Paolo Livi
Geom. Paolo Martinelli
Dott. Davide Moretti

COLLABORATORI
Arch. Marco Agostini - Ing. Susi Canti
Alberto Gadola - Arch. Laura Treccani
Avv. Diana Mastrilli
Servizio Amministrativo del Settore Urbanistica

CONSULENZA INFORMATICA
Ing. Marino Bocchi

CONSULENZA LEGALE
Avv. Mauro Ballerini

COMPONENTE AGRONOMICA
Dott. Agr. Benedetto Rebecchi
D.ssa Agr. A. Mazzoleni - D.ssa For. E. Zanotti

COMPONENTE GEOLOGICA
Dott. Pier Luigi Vercesi

COMPONENTE COMMERCIO
Settore Marketing Urbano, Commercio e tutela consumatori
Adozione: Stroelzini & Partners Srl
Approvazione: Prassicoop Scrl

MOBILITA' E TRAFFICO
Settore Mobilità e Traffico
Brescia Mobilità Spa

AUTORITA' COMPETENTE PER LA V.A.S.
Ing. Angelantonio Capretti

Tavola N.

DG12

Documentazione Generale - Area Metropolitana

Inquadramento territoriale

Sindaco	Assessore all'Urbanistica
On. Avv. Adriano Paroli	Avv. Paola Vilardi
Responsabile Area Gestione del Territorio D.ssa Daria Rossi	Responsabile Settore Urbanistica Responsabile Unico del Procedimento - Progettista Arch. Gianpiero Ribolla

Adozione: Delibera n°163/71826 del 29/09/2011

Approvazione: Delibera n 57/19378 del 19/03/2012

Pubblicazione:

Quadro:

Scala: 1:100.000
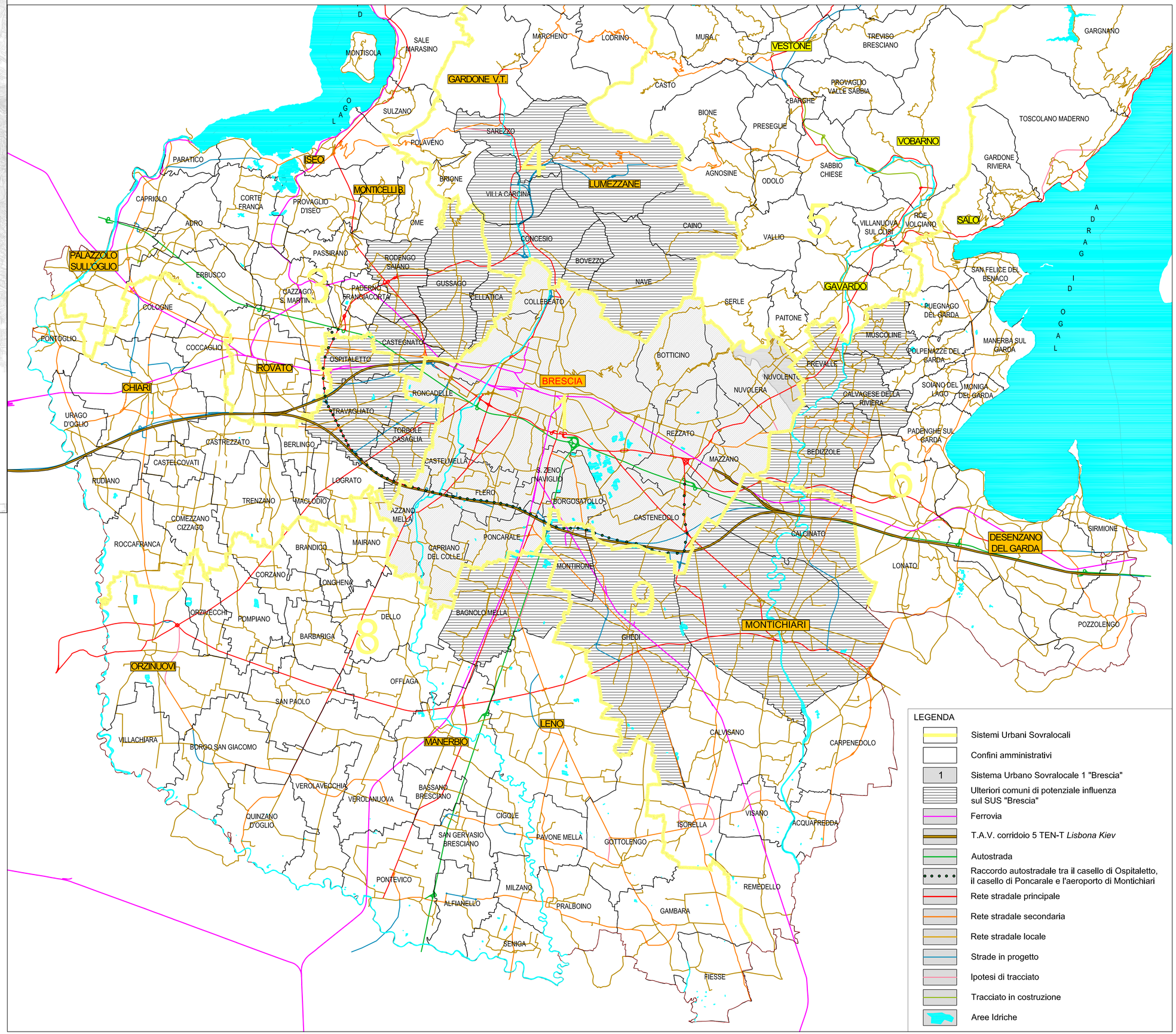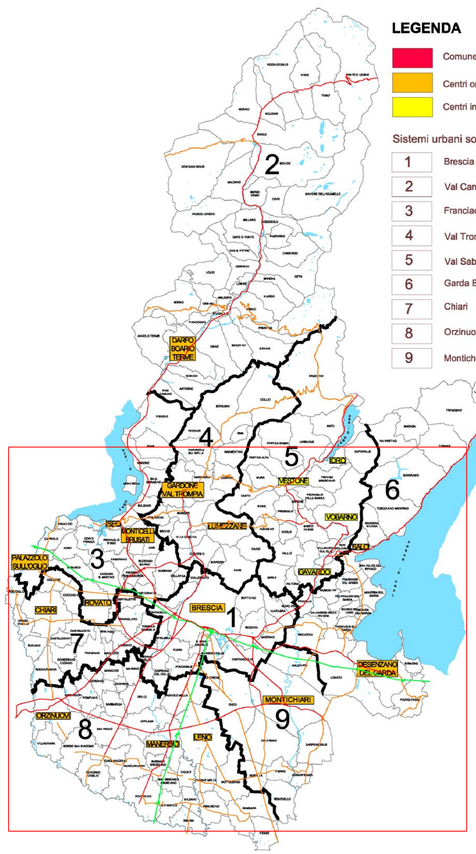
Data: Settembre 2012