PGT

PIANO di GOVERNO del TERRITORIO
COMUNE DI BRESCIA
AREA GESTIONE DEL TERRITORIO - ASSESSORATO ALL'URBANISTICA

RESPONSABILE SCIENTIFICO
Prof. Arch. Francesco Karrer
COORDINAMENTO GENERALE E R.U.P.
Arch. Gianpiero Ribolla
UFFICIO DI PIANO
Ermes Barba & Mauro Salvadori
Arch. Lorenza Barbagallo
Ing. Laura Bolzi
Arch. Ornella Fogliata
Arch. Mariarosa Maifrini
Arch. Daniela Marini
Arch. Elena Pivato
Ing. Claudia Rebuffoni
Arch. Mattia Romani
Arch. Pierfrancesco Terlizzi
Arch. Paolo Livi
Geom. Paolo Martinelli
Dott. Davide Moretti
COLLABORATORI
Arch. Marco Agostini - Ing. Suni Conti
Alberto Gadola - Arch. Laura Treccani
Avv. Diana Mastrilli
Servizio Amministrativo del Settore Urbanistica
CONSULENZA INFORMATICA
Ing. Marino Bocchi
CONSULENZA LEGALE
Avv. Mauro Ballerini
COMPONENTE AGRONOMICA
Dott. Agr. Benedetto Rebecchi
D.ssa Agr. A. Mazzoleni - D.ssa For. E. Zanotti
COMPONENTE GEOLOGICA
Dott. Pier Luigi Vercesi
COMPONENTE COMMERCIO
Settore Marketing Urbano, Commercio e tutela consumatori
Adozione: Straolini & Partners Srl
Approvazione: Praxicoop Scrl
MOBILITA' E TRAFFICO
Settore Mobilità e Traffico
Brescia Mobilità Spa
AUTORITA' COMPETENTE PER LA V.A.S.
Ing. Angelantonio Capretti

Tavola N.

DG13

Documentazione Generale - Area Metropolitana

Inquadramento infrastrutturale

Sindaco	Assessore all'Urbanistica
On. Avv. Adriano Paroli	Avv. Paola Vilardi
Responsabile Area Gestione del Territorio D.ssa Daria Rossi	Responsabile Settore Urbanistica Responsabile Unico del Procedimento - Progettista Arch. Gianpiero Ribolla

Quadro:
Scala: 1:40.000
Data: Settembre 2012

Adozione: Delibera n°153/71826 del 29/09/2011
Approvazione: Delibera n 57/19378 del 19/03/2012
Pubblicazione:

LEGENDA
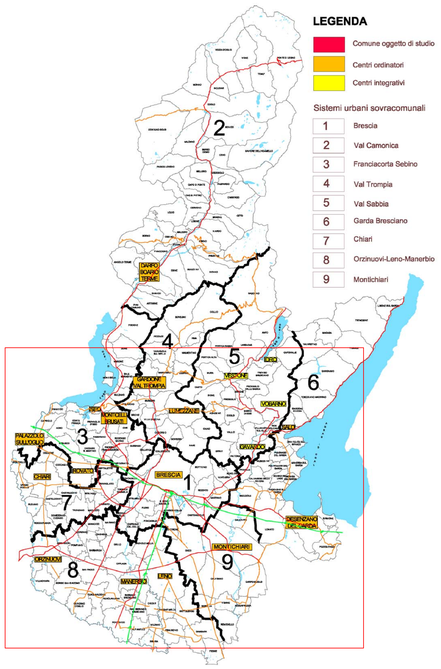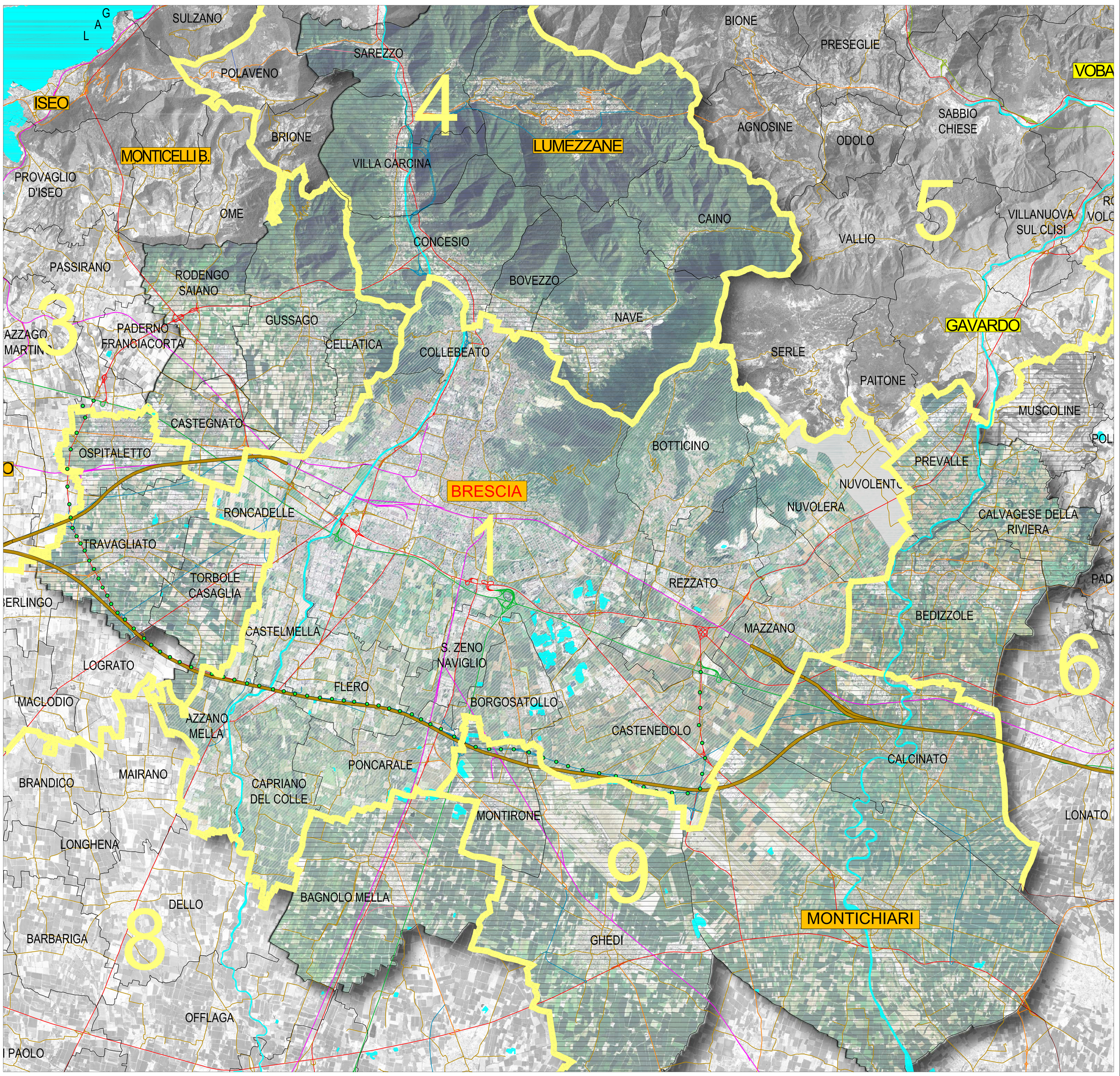
- Sistemi Urbani Sovralocali
- Confini amministrativi
- 1 Sistema Urbano Sovralocale 1 "Brescia"
- Ulteriori comuni di potenziale influenza sul SUS "Brescia"
- Ferrovia
- T.A.V. corridoio 5 TEN-T *Lisbona Kiev*
- Autostrada
- Raccordo autostradale tra il casello di Ospitaletto, il casello di Poncarale e l'aeroporto di Montichiari
- Rete stradale principale
- Rete stradale secondaria
- Rete stradale locale
- Strade in progetto
- Ipotesi di tracciato
- Tracciato in costruzione
- Aree Idriche