PGT

PIANO di GOVERNO del TERRITORIO
COMUNE DI BRESCIA
AREA GESTIONE DEL TERRITORIO - ASSESSORATO ALL'URBANISTICA

RESPONSABILE SCIENTIFICO
Prof. Arch. Francesco Karrer
COORDINAMENTO GENERALE E R.U.P.
Arch. Gianpiero Ribolla
UFFICIO DI PIANO
Ermes Barba & Mauro Salvadori
Arch. Lorenza Barbagallo
Ing. Laura Boldi
Arch. Ornella Foglizza
Arch. Mariarosa Malfrini
Arch. Daniele Marini
Arch. Elena Pivato
Ing. Claudia Rebuffoni
Arch. Mattia Romani
Arch. Pierfrancesco Terlizzi
Arch. Paolo Lia
Geom. Paolo Martinelli
Dott. Davide Moretti
COLLABORATORI
Arch. Marco Agostini - Ing. Susi Conti
Alberto Gadola - Arch. Laura Treccani
Avv. Diana Mastrilli
Servizio Amministrativo del Settore Urbanistica
CONSULENZA INFORMATICA
Ing. Marino Bocchi
CONSULENZA LEGALE
Avv. Mauro Ballerini
COMPONENTE AGRONOMICA
Dott. Agr. Benedetto Rebecchi
D.ssa Agr. A. Muzzoleni - D.ssa For. E. Zanotti
COMPONENTE GEOLOGICA
Dott. Pier Luigi Vercesi
COMPONENTE COMMERCIO
Settore Marketing Urbano, Commercio e tutela consumatori
Azioni Strategiche & Partners Srl
Approvazione: Praesidoco Scrl
MOBILITA' E TRAFFICO
Settore Mobilità e Traffico
Brescia Mobilità Spa
AUTORITA' COMPETENTE PER LA V.A.S.
Ing. Angelantonio Capretti

Tavola N.

DG15

Documentazione Generale - Area Metropolitana

Individuazione degli ambiti residenziali

Sindaco	Assessore all'Urbanistica
On. Avv. Adriano Paroli	Avv. Paola Vilardi
Responsabile Area Gestione del Territorio D.ssa Daria Rossi	Responsabile Settore Urbanistica Responsabile Unico del Procedimento - Progettista Arch. Gianpiero Ribolla

Quadro:
Scala: 1:40.000
Data: Settembre 2012

Adozione: Delibera n°163/71826 del 29/09/2011
Approvazione: Delibera n 57/19378 del 19/03/2012
Pubblicazione:

LEGENDA

- Nuclei di antica formazione
- Destinazione Residenziale
- Limiti amministrativi comunali

LA RETE INFRASTRUTTURALE
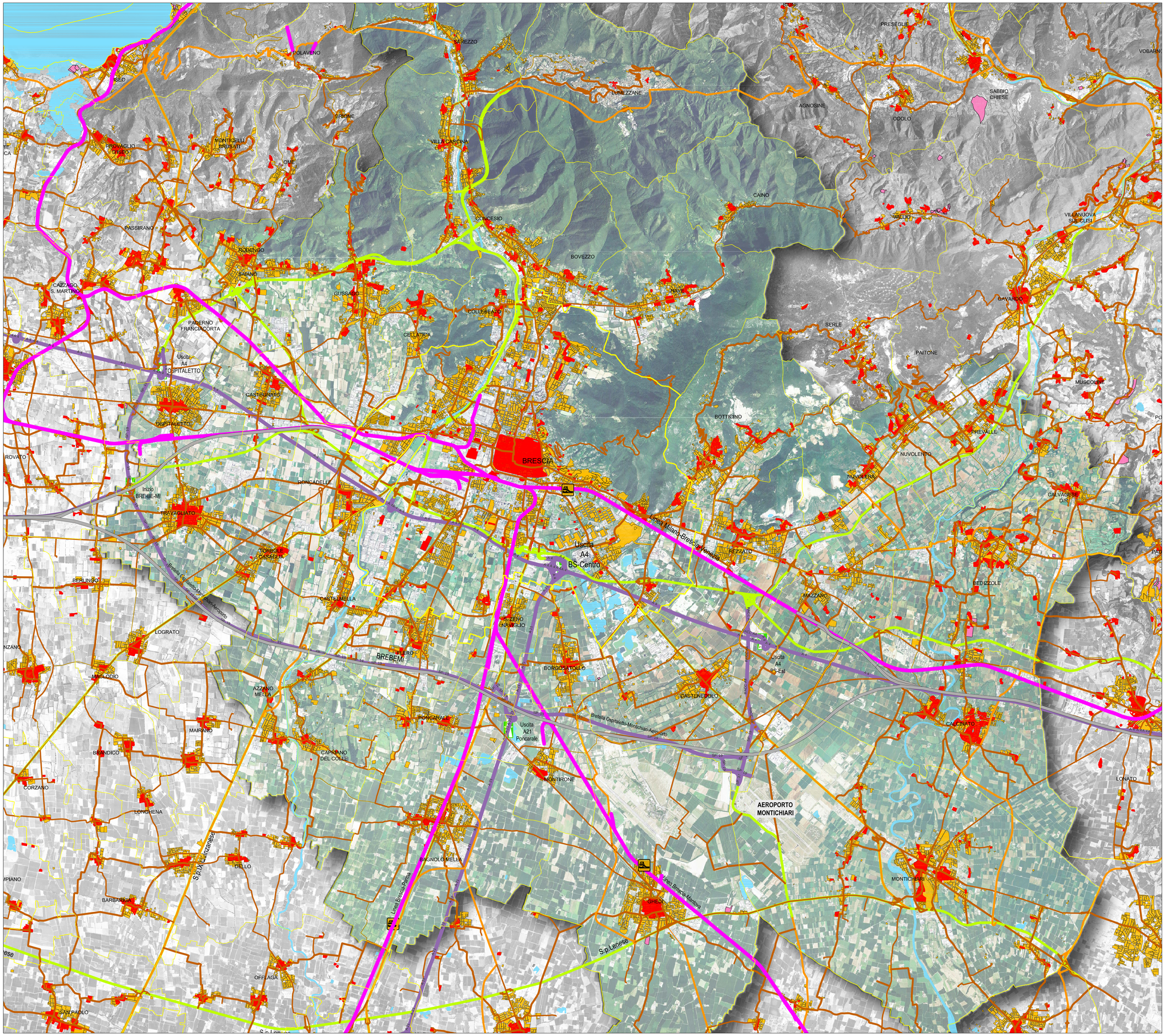
- Principali strade comunali
- Rete primaria
- Rete principale
- Rete secondaria
- T.A.V. Corridioio 5 TEN-T *Lisbona - Kiev*
- Rete ferroviaria
- Raccordo autostradale tra il casello di Ospitaletto, il casello di Poncarale e l'aeroporto di Montichiari