PGT

PIANO di GOVERNO del TERRITORIO
COMUNE DI BRESCIA
AREA GESTIONE DEL TERRITORIO - ASSESSORATO ALL'URBANISTICA

ADOZIONE	Delibera n° 163/71928 P.G. del 25/05/2011
APPROVAZIONE	Delibera n° 57/13078 P.G. del 19/03/2012
PUBBLICAZIONE	BURL n° 43 del 24/10/2012

PRIMA VARIANTE

PIANO di GOVERNO del TERRITORIO

ADOZIONE	Delibera n° 63/34868 P.G. del 08/04/2013
APPROVAZIONE	Delibera n° 144/100182 P.G. del 11/10/2013
PUBBLICAZIONE	

Tavola N.

PR01

Quadro: 04
Scala: 1:5.000
Data: Ottobre 2013

Piano delle Regole

Azioni di piano

Sindaco	Assessore all'Urbanistica
Dott. Emilio Del Bono	Prof. Ing. Michela Tiboni
Responsabile Area Pianificazione Urbana, Tutela Ambientale e Casa Arch. Giampiero Nicolis	Responsabile Unico del Procedimento - Progettista Arch. Giampiero Nicolis

LEGENDA

Ambito della città storica

- Tessuto di antica formazione e storico consolidato (N.T.A. Art.60)
- Servitù in Tessuto di antica formazione (N.T.A. Art.60)

Ambito della città di più recente formazione

- Tessuto a prevalente destinazione residenziale (N.T.A. Art.62 - a)
- Tessuto a prevalente destinazione commerciale e distributiva (N.T.A. Art.62 - b)
- Tessuto a prevalente destinazione terziaria e direzionale (N.T.A. Art.62 - c)
- Tessuto a prevalente destinazione produttiva e artigianale (N.T.A. Art.62 - d)
- Indice 0,10 mq/mq
- Indice 0,20 mq/mq
- Indice 0,40 mq/mq
- Indice 0,60 mq/mq
- Indice 0,75 mq/mq
- Indice 1,00 mq/mq

Ambito della città in formazione

- A.T. e P.N. ex P.R.G. 2004 (N.T.A. Art.63 - a)
- n. Progetti Speciali (N.T.A. Art.63 - c)
- **Ambito disciplinato dal Documento di Piano** comprensivo delle dotazioni infrastrutturali (N.T.A. Art.63 - b)
- **Perimetro del Tessuto Urbano Consolidato (T.U.C.)**

Ambito non urbanizzato

- Area agricola di pianura (N.T.A. Art.66 - a)
- Area di rilevante interesse paesistico-ambientale ed ecologico (N.T.A. Art.66 - b)
- Tessuto a prevalente destinazione residenziale in ambito di elevato valore paesistico-ambientale (N.T.A. Art.66 - b1)
- Area non soggetta a trasformazione urbanistica (N.T.A. Art.66 - c)
- Area per attività estrattive (N.T.A. Art.66 - d)
- Perimetro del Parco delle Colline (N.T.A. Art.67)
- S.U.A.P. (N.T.A. Art.39)
- Edificio di valore storico architettonico e paesaggistico (N.T.A. Art.60)

Ambito disciplinato dal Piano dei Servizi

- Attrezzature edilizie
- Spazi aperti
- n. Progetti Speciali del Piano dei Servizi

Aggiornamento tracciati viabilistici

- **Viabilità esistente**
- **Viabilità di previsione**
- **Viabilità Documento di Piano**
- **Linea Metrobus**

Riferimenti territoriali
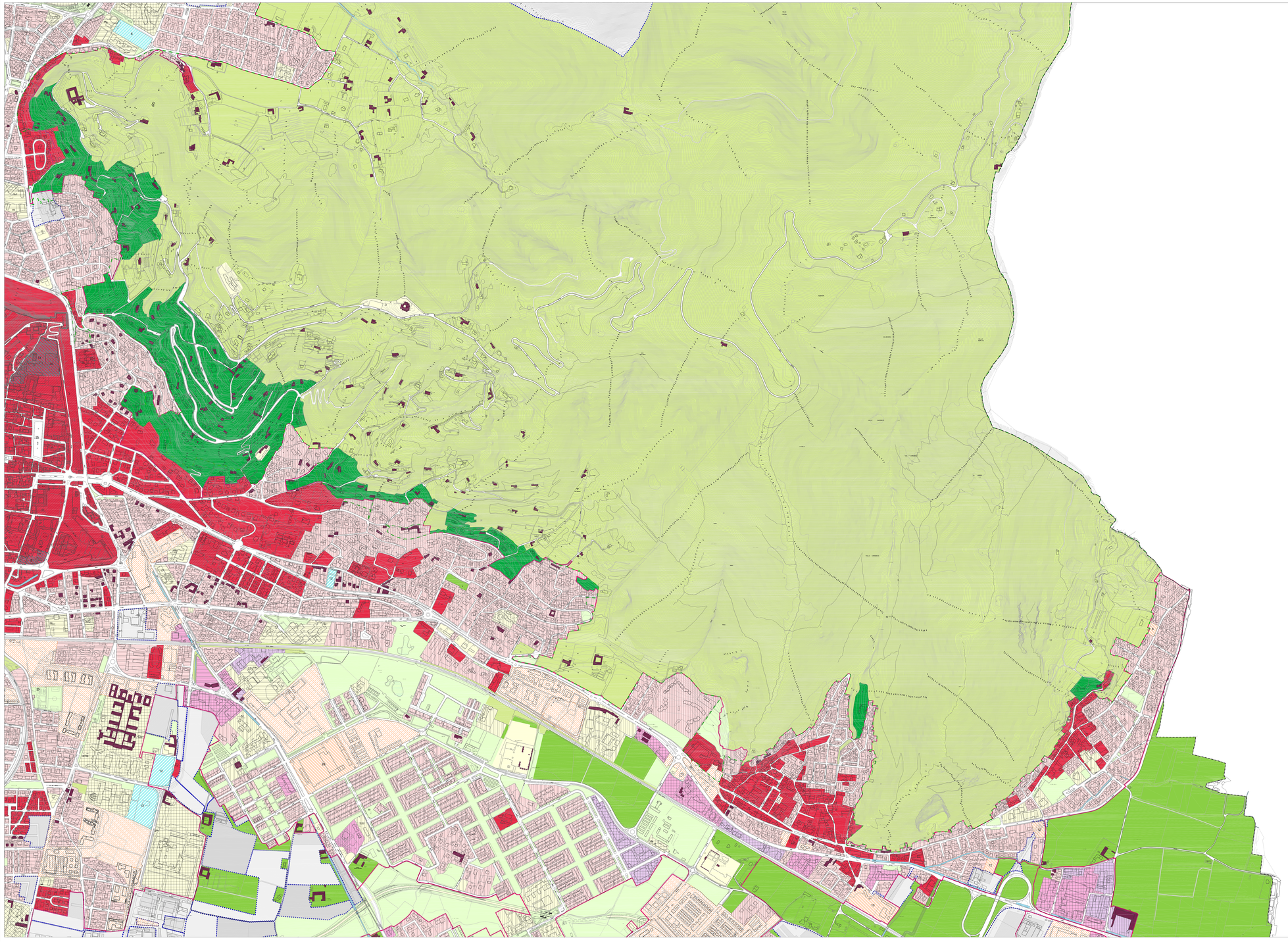
- Confine comunale
- **Rete idrografica**